



TEXTO REFUNDIDO DEL PROYECTO DE REPARCELACIÓN FORZOSA
CAMINO DE LA SERRATELLA-CAMINO DEL MARGEN DE SUELO RESIDENCIAL
BURRIANA-CASTELLÓN

TOMO III: ANEXO: TASACIÓN EDIFICACIONES
INDEMNIZACIONES

PROMOTOR
L3M CONSTRUCCION
URBANISMO Y SERVICIOS S.A.



Construcción,
Urbanismo y
Servicios, S.A.

FECHA: JUNIO 2009
CÓDIGO: PAI.PR.04.04
REV 002

TOMOS

TOMO I:

I.- MEMORIA.

II.- INTERESADOS, FINCAS DE APORTACIÓN Y DERECHOS INDIVIDUALES.

III.- DESCRIPCIÓN DE LAS FINCAS DE RESULTADO Y PROPUESTA DE SU ADJUDICACIÓN.

IV.- COMPENSACIONES MONETARIAS SUSTITUTORIAS POR LAS DIFERENCIAS DE ADJUDICACIÓN COMO CONSECUENCIA DE LA INCLUSIÓN EN AREAS DE REPARTO UNIPARCELARIAS.

V.- LA CUENTA DE LIQUIDACIÓN PROVISIONAL.

VI.- OPERACIONES REGISTRALES DERIVADAS DE LA REPARCELACIÓN.

VII.- BENEFICIOS FISCALES

DOCUMENTACIÓN GRAFICA

Plano nº 1 de Situación y Relación con el municipio.

Plano nº 2 Catastral.

Plano nº 3 de parcelas aportadas, edificaciones, elementos y servicios existentes.

Plano nº 4 del ámbito consolidado, Áreas de Reparto Uniparcelarias.

Plano nº 5 de parcelas aportadas.

Plano nº 6 de elementos incompatibles con la ordenación.

Plano nº 7 de ordenación.

Plano nº 8 de Adjudicación.

Plano nº 9 de Adjudicación y replanteo.

Plano nº 10 de Superposición.

TOMO II

ANEXO I:

- Cuadro nº 1 Ámbito Consolidado. Áreas de Reparto Uniparcelarias.
- Cuadro nº 2 Superficies de Aportación por ámbitos y parcelas de resultado y Cuadros complementarios.

ANEXO II:

- Cuadro nº 3 Cuenta de Liquidación Provisional y Cuadros complementarios

TOMO III

ANEXO III: Tasación de derechos, edificaciones, construcciones o plantaciones que deban extinguirse o destruirse por la ejecución de la actuación.

TOMO IV

FICHAS DE FINCAS DE APORTACIÓN

TOMO V

FICHAS DE FINCAS DE RESULTADO

TOMO VI

PROYECTO PARA LA IMPOSICIÓN Y APROBACIÓN DE LAS CUOTAS DE URBANIZACIÓN DEL SECTOR.

INDICE DEL TOMO III

ANEXO III: Tasación de derechos, edificaciones, construcciones o plantaciones que deban extinguirse o destruirse por la ejecución de la actuación:

- Indemnizaciones por elementos incompatibles.
- Indemnizaciones por servicios existentes.
- Obras extra necesaria para la adjudicación de parcelas no contempladas en el Proyecto de Urbanización.
- Plano demoliciones del Proyecto de Urbanización y del Proyecto de Reparcelación.

ANEXO III

TASACIÓN DE DERECHOS, EDIFICACIONES, CONSTRUCCIONES O PLANTACIONES QUE DEBAN EXTINGUIRSE O DESTRUIRSE POR LA EJECUCIÓN DE LA ACTUACIÓN:

- **Indemnizaciones por elementos incompatibles.**
- **Indemnizaciones por servicios existentes.**
- **Obras extra necesarias para la adjudicación.**
- **Indemnizaciones por servicios existentes y elementos incompatibles.**
- **Obras extra necesaria para la adjudicación de parcelas, no contempladas en el Proyecto de Urbanización.**
- **Plano de Servicios existentes.**
- **Plano demoliciones del proyecto de urbanización y demoliciones del proyecto de reparcelación.**

Indemnizaciones por elementos incompatibles.

RESUMEN DEL PRESUPUESTO

CAPÍTULO 1: P 84 Y 85	25.417,85 Eu
CAPÍTULO 2: P 76	773,71 Eu
CAPÍTULO 3: P 52	13.524,37 Eu
CAPÍTULO 4: P 89	3.671,55 Eu
CAPÍTULO 5: P 29 Y 30	3.706,25 Eu
CAPÍTULO 6: P 24	8.022,18 Eu
CAPÍTULO 7: P 49	9.767,78 Eu
CAPÍTULO 8: P 42	3.327,07 Eu
CAPÍTULO 9: P 94 Y 95	7.044,65 Eu
CAPÍTULO 10 P 41	20.808,22 Eu
CAPÍTULO 11 P 105	3.661,00 Eu
CAPÍTULO 12 P 15 Y 16	6.847,17 Eu
CAPÍTULO 13 P 4 Y 5	5.491,20 Eu
CAPÍTULO 14 P 107	4.914,57 Eu
CAPÍTULO 15 P 55	7.498,94 Eu
CAPÍTULO 16 P 101	29.567,59 Eu
CAPÍTULO 17 P 72	24.701,48 Eu
CAPÍTULO 18 P 6 Y 7	17.111,41 Eu
CAPÍTULO 19 P 23	19.460,71 Eu
CAPÍTULO 20 P 62	3.266,90 Eu
CAPÍTULO 21 P 40	27.940,86 Eu
CAPÍTULO 22 P 111 Y 112	9.850,61 Eu
CAPÍTULO 23 P 109 Y 110	14.864,88 Eu
CAPÍTULO 24 P 59 Y 60	9.850,61 Eu
CAPÍTULO 25 P 27 Y 26	1.958,40 Eu
CAPÍTULO 26 P 102	28.634,73 Eu
CAPÍTULO 27 P 39	42.905,68 Eu
CAPÍTULO 28 P 53 Y 54	12.325,14 Eu
CAPÍTULO 29 P 90	3.749,02 Eu
CAPÍTULO 30 P 18	5.476,55 Eu
CAPÍTULO 31 P 70	39.112,29 Eu
CAPÍTULO 32 P 93	2.159,47 Eu

RESUMEN DEL PRESUPUESTO

TOTAL PRESUPUESTO DE INDEMNIZACION

417412,84

LOCALIZACION ACTUAL

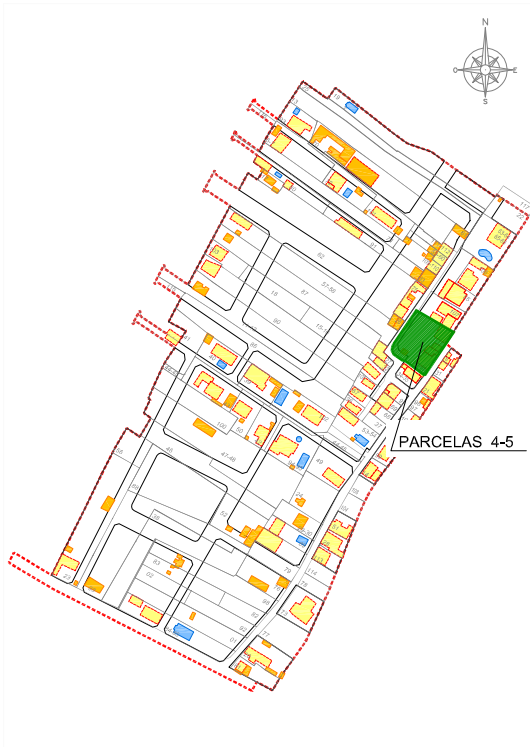

DESCRIPCIÓN ELEMENTOS INCOMPATIBLES

EDIFICACIÓN EXISTENTE 5.491,20 €

SERVICIO LUZ 442,30 €

TOTAL A INDEMNIZAR = 5.933,50 €

FOTOS



APLICACIÓN DE PRECIOS

CAPÍTULO XIII : P 4 Y 5

Código	Ud.	Descripción	Medición	Precio	Importe
--------	-----	-------------	----------	--------	---------

SUBCAPÍTULO 1. Indemnizacion edificacion

D001250	M2	Edificacion existente, tipo rural de 1 planta y con acabados bajos.	16,00	343,20 Eu	5.491,20 Eu
---------	----	---	-------	-----------	-------------

Total SUBCAPÍTULO 1. Indemnizacion edificacion					5.491,20 Eu
--	--	--	--	--	--------------------

LOCALIZACION ACTUAL



DESCRIPCIÓN ELEMENTOS INCOMPATIBLES

VALLADO EXISTENTE

POZO EXISTENTE

TOTAL 17.111,41 €

SERVICIO LUZ 442,30 €

TOTAL A INDEMNIZAR = 17.553,71 €

FOTOS



APLICACIÓN DE PRECIOS

CAPÍTULO XVIII : P 6 Y 7

Código	Ud.	Descripción	Medición	Precio	Importe
--------	-----	-------------	----------	--------	---------

SUBCAPÍTULO 1. Indemnizacion valla

D01VA012	UD	M2. Apeo y traslado de ubicacion de puerta de entreda mediante medios manuales, soldaduras, cimentacion, puntales metálicos, construccion de pilares de bloque, ademas de traslado de servicios existentes , i/replanteo y p.p. de costes indirectos.	1,00	1.292,11 Eu	1.292,11 Eu
D23KE015	MI	Ml. Cercado con enrejado metálico galvanizado en caliente de malla simple torsión, trama 40/14 de 2,00 m. de altura y postes de tubo de acero galvanizado por inmersión, de 48 mm. de diámetro y tornapuntas de tubo de acero galvanizado de 32 mm. de diámetro, totalmente montada, i/recibido con mortero de cemento y arena de río 1/4, tensores, grupillas y accesorios.	1	67,41	
			67,41	21,99 Eu	1.482,35 Eu
D02HF201	M3	M3. Excavación, con retroexcavadora, de terrenos de consistencia dura, con extracción de tierras a los bordes, i/p.p. de costes indirectos.	1	67,41	
		0,50	0,50	16,85	172,04 Eu
			16,85	10,21 Eu	172,04 Eu
D04EF010	M3	M3. Hormigón en masa H-200/P/40 Kg/cm2, con tamaño máximo del árido de 40 mm. elaborado en obra para limpieza y nivelado de fondos de cimentación, incluso vertido por medios manuales, vibrado y colocación.	1	67,41	
		0,50	0,10	3,37	416,50 Eu
			3,37	123,59 Eu	416,50 Eu
D04IA003	M3	M3. Hormigón armado HA-25/P/40/ Ila N/mm2, con tamaño máximo del árido de 40 mm., elaborado en central en relleno de zapatas, zanjas de cimentación y vigas riostras, incluso armadura B-400 S (40 Kg/m3.), vertido por medios manuales, vibrado y colocado. Según EHE.	1	67,41	
		0,50	0,50	16,85	16,85
	camino	1	1,00	25,00	3,75
			20,60	200,74 Eu	4.135,24 Eu
D07AG015	M2	M2. Muro de bloque huecos de hormigón gris de 40x20x20 mixto con celosia similar a modelo existnte, , incluso armadura vertical formada por 4 redondos de D=12mm. por cada ml., y armadura horizontal formada			

Indemnizaciones Proyecto de Urbanización Camino de la Serratella_Camino del Margen (Burriana)

Código	Ud.	Descripción	Medición	Precio	Importe
		por dos redondos de D=6mm. por cada fila de bloques, relleno con hormigón H-200/20 Tmax.20mm. y recibido con mortero de cemento y arena de río 1/6, vertido, colocado, vibrado y rejuntado, según NTE-FFB-6. Incluido p.p.			
	1	67,41	--	0,60	40,45
				40,45	77,10 Eu
					3.118,70 Eu
D13DG010	M2	M2. Enfoscado maestreado y fratasado, de 20 mm. de espesor en toda su superficie, con mortero de cemento y arena de río 1/3, sobre paramentos verticales, con maestras cada metro, i/preparación y humedecido de soporte, limpieza, medios auxiliares con empleo, en su caso, de andamiaje homologado, así como distribución de material en tajos y p.p. de costes indirectos, s/NTE/RPE-7.			
	2	67,41	--	0,60	80,89
				80,89	12,23 Eu
					989,28 Eu
D125632HJ	ML	ML. Acequia de riego de 0.50 de base y 0.50 de altura realizada con muro de bloque huecos de hormigón gris de 40x20x20 rellenos de hormigón con solera de espesor 0.15 mts todo recibido con mortero de cemento y arena de río 1/6, vertido, colocado, vibrado y rejuntado, según NTE-FFB-6. Incluido p.p.			
				25,00	35,26 Eu
					881,50 Eu
Total SUBCAPÍTULO 1. Indemnización valla					12.487,72 Eu
SUBCAPÍTULO 2. Indemnización pozo					
KIUJR01	UD	Ud. Traslado de pozo del estado actual a una nueva ubicación dentro de la parcela final, incluido caseta de obra con ladrillo macizo y techado de teja como el actual, además de las nuevas instalaciones desde la futura ubicación hasta las actuales para un correcto funcionamiento del sistema			
				1,00	2.963,25 Eu
					2.963,25 Eu
Total SUBCAPÍTULO 2. Indemnización pozo					2.963,25 Eu
SUBCAPÍTULO 3. Indemnizaciones elementos					
D01VA0121	UD	M2. Apeo y traslado de puerta de garaje incluido reubicación de techado de garaje con el mismo material que el existente. mediante medios manuales, soldaduras, cimentación, puntales metálicos, construcción de pilares de bloque, además de traslado de servicios existentes , i/replanteo y p.p. de costes indirectos.			
				1,00	1.660,44 Eu
					1.660,44 Eu
Total SUBCAPÍTULO 3. Indemnizaciones elementos					1.660,44 Eu
Total					17.111,41 Eu

LOCALIZACION ACTUAL

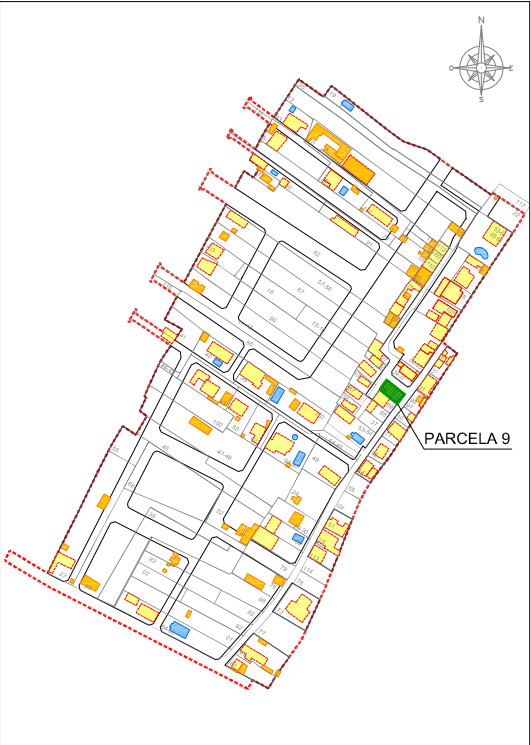

SERVICIOS EXISTENTES INSERVIBLES PARA LA ACTUACIÓN

SERVICIO LUZ

TOTAL A INDEMNIZAR = 442,30 €

FOTOS



LOCALIZACION ACTUAL



SERVICIOS EXISTENTES INSERVIBLES PARA LA ACTUACIÓN

SERVICIO LUZ

TOTAL A INDEMNIZAR = 442,30 €

LOCALIZACION ACTUAL

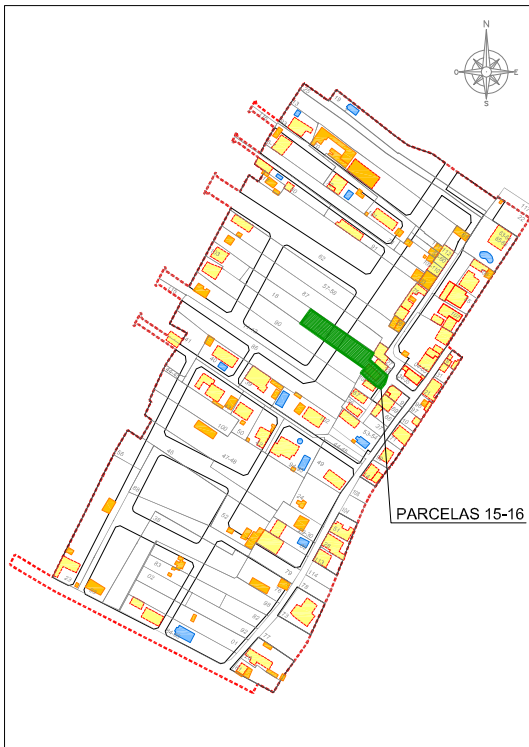

DESCRIPCIÓN ELEMENTOS INCOMPATIBLES

VALLADO EXISTENTE

ALJIBE DE LLUVIA

TOTAL 6.847,17 €

SERVICIO LUZ 442,30 €

TOTAL A INDEMNIZAR = 7.249,47 €

FOTOS



APLICACIÓN DE PRECIOS

CAPÍTULO XII : P 15 Y 16

Código	Ud.	Descripción	Medición	Precio	Importe
SUBCAPÍTULO 1. Indemnizacion valla					
D01VA012	UD	M2. Apeo y traslado de ubicacion de puerta de entreda mediante medios manuales, soldaduras, ciementacion, puntales metálicos, construccion de pilares de bloque, ademas de traslado de servicios existentes , i/replanteo y p.p. de costes indirectos.	1,00	1.292,11 Eu	1.292,11 Eu
D02HF201	M3	M3. Excavación, con retroexcavadora, de terrenos de consistencia dura, con extracción de tierras a los bordes, i/p.p. de costes indirectos.	1 9,50 0,50 0,50	2,38	
			2,38	10,21 Eu	24,30 Eu
D04EF010	M3	M3. Hormigón en masa H-200/P/40 Kg/cm2, con tamaño máximo del árido de 40 mm. elaborado en obra para limpieza y nivelado de fondos de cimentación, incluso vertido por medios manuales, vibrado y colocación.	1 9,50 0,50 0,10	0,48	
			0,48	123,59 Eu	59,32 Eu
D04IA003	M3	M3. Hormigón armado HA-25/P/40/ Ila N/mm2, con tamaño máximo del árido de 40 mm., elaborado en central en relleno de zapatas, zanjas de cimentación y vigas riostras, incluso armadura B-400 S (40 Kg/m3.), vertido por medios manuales, vibrado y colocado. Según EHE.	1 9,50 0,50 0,50	2,38	
			2,38	200,74 Eu	477,76 Eu
D07AG015	M2	M2. Muro de bloque huecos de hormigón gris de 40x20x20 mixto con celosia similar a modelo exisnte, , incluso armadura vertical formada por 4 redondos de D=12mm. por cada ml., y armadura horizontal formada por dos redondos de D=6mm. por cada fila de bloques, relleno con hormigón H-200/20 Tmax.20mm. y recibido con mortero de cemento y arena de rio 1/6, vertido, colocado, vibrado y rejuntado, según NTE-FFB-6. Incluido p.p.	1 9,50 -- 1,80	17,10	
			17,10	77,10 Eu	1.318,41 Eu
D13DG010	M2	M2. Enfoscado maestreado y fratasado, de 20 mm. de espesor en toda su superficie, con mortero de cemento y arena de rio 1/3, sobre paramentos verticales, con maestras cada metro, i/preparación y			

Indemnizaciones Proyecto de Urbanización Camino de la Serratella_Camino del Margen (Burriana)

Código	Ud.	Descripción	Medición	Precio	Importe
		humedecido de soporte, limpieza, medios auxiliares con empleo, en su caso, de andamiaje homologado, así como distribución de material en tajos y p.p. de costes indirectos, s/NTE/RPE-7.			
	2	9,50 -- 1,80	34,20		
			34,20	12,23 Eu	418,27 Eu
Total SUBCAPÍTULO 1. Indemnizacion valla					3.590,17 Eu
SUBCAPÍTULO 2. Indemnizacion aljibe					
ALJIBE	PA	Aljibe de recogida de lluvia para extraccion manual 25 m3 aproximadamente.	1,00	3.257,00 Eu	3.257,00 Eu
Total SUBCAPÍTULO 2. Indemnizacion aljibe					3.257,00 Eu

LOCALIZACION ACTUAL



SERVICIOS EXISTENTES INSERVIBLES PARA LA ACTUACIÓN

SERVICIO LUZ

TOTAL A INDEMNIZAR = 442,30 €

LOCALIZACION ACTUAL

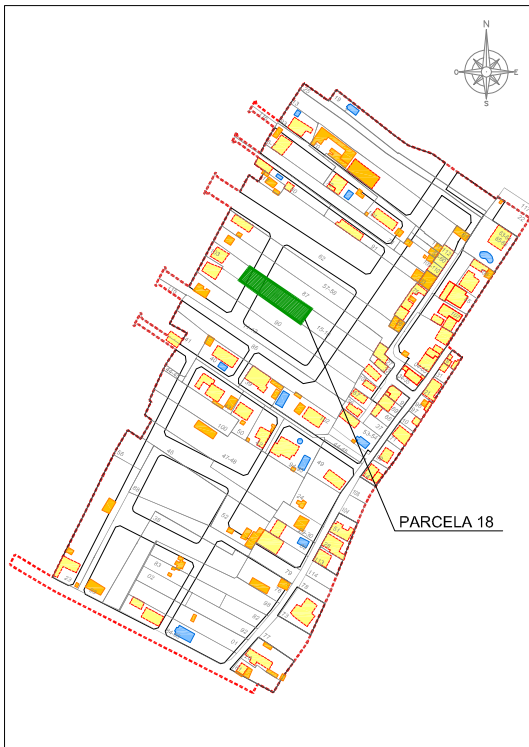

DESCRIPCIÓN ELEMENTOS INCOMPATIBLES

VALLADO EXISTENTE
EDIFICACIÓN EXISTENTE
FRUTALES EN PRODUCCIÓN

TOTAL A INDEMNIZAR = 5.476,55 €

FOTO



APLICACIÓN DE PRECIOS

CAPÍTULO XXX : P 18

Código	Ud.	Descripción	Medición	Precio	Importe
SUBCAPÍTULO 1. Indemnizacion valla					
vallap90	ml	ML. Valla de cerramiento de tela metalica de 1,5 m de altura de simple torsion sobre piquetas metalicas de 2 m, apoyada sobre murete de bloque de hormigon con cimentacion corrida.	55,00	17,35 Eu	954,25 Eu
Total SUBCAPÍTULO 1. Indemnizacion valla					954,25 Eu
SUBCAPÍTULO 2. Indemnizacion edificacion					
D001250-1	M2	Edificacion existente, tipo rural de 1 planta y con acabados bajos.	20,00	125,63 Eu	2.512,60 Eu
techometalica	M2	M2. Cobertizo mediante chapa metalica.	30,00	25,63 Eu	768,90 Eu
Total SUBCAPÍTULO 2. Indemnizacion edificacion					3.281,50 Eu
SUBCAPÍTULO 3. Indemnizacion plantaciones					
Arbolfrutal	Ud	Ud . Arbol frutal en estado de produccion 50%	30,00	41,36 Eu	1.240,80 Eu
Total SUBCAPÍTULO 3. Indemnizacion plantaciones					1.240,80 Eu

LOCALIZACION ACTUAL



SERVICIOS EXISTENTES INSERVIBLES PARA LA ACTUACIÓN

SERVICIO LUZ

TOTAL A INDEMNIZAR = 442,30 €

LOCALIZACION ACTUAL



SERVICIOS EXISTENTES INSERVIBLES PARA LA ACTUACIÓN

SERVICIO LUZ

TOTAL A INDEMNIZAR = 442,30 €

FOTOS



LOCALIZACION ACTUAL



DESCRIPCIÓN ELEMENTOS INCOMPATIBLES

VALLADO EXISTENTE

EDIFICACIÓN EXISTENTE

TOTAL 19.460,71 €

SERVICIO LUZ 442,30 €

TOTAL A INDEMNIZAR = 19.903,01 €

FOTOS



APLICACIÓN DE PRECIOS

CAPÍTULO XIX : P 23

Código	Ud.	Descripción	Medición	Precio	Importe
--------	-----	-------------	----------	--------	---------

SUBCAPÍTULO 1. P23-1**SubCap. 1.1. Indemnizacion valla**

D23KE015	MI	MI. Cercado con enrejado metálico galvanizado en caliente de malla simple torsión, trama 40/14 de 2,00 m. de altura y postes de tubo de acero galvanizado por inmersión, de 48 mm. de diámetro y tornapuntas de tubo de acero galvanizado de 32 mm. de diámetro, totalmente montada, i/recibido con mortero de cemento y arena de río 1/4, tensores, grupillas y accesorios.	1	33,77	--	--	33,77		
							33,77	21,99 Eu	742,60 Eu
D02HF201	M3	M3. Excavación, con retroexcavadora, de terrenos de consistencia dura, con extracción de tierras a los bordes, i/p.p. de costes indirectos.	1	33,77	0,50	0,50	8,44		
							8,44	10,21 Eu	86,17 Eu
D04EF010	M3	M3. Hormigón en masa H-200/P/40 Kg/cm2, con tamaño máximo del árido de 40 mm. elaborado en obra para limpieza y nivelado de fondos de cimentación, incluso vertido por medios manuales, vibrado y colocación.	1	33,77	0,50	0,10	1,69		
							1,69	123,59 Eu	208,87 Eu
D04IA003	M3	M3. Hormigón armado HA-25/P/40/ Ila N/mm2, con tamaño máximo del árido de 40 mm., elaborado en central en relleno de zapatas, zanjas de cimentación y vigas riostras, incluso armadura B-400 S (40 Kg/m3.), vertido por medios manuales, vibrado y colocado. Según EHE.	1	33,77	0,50	0,50	8,44		
							8,44	200,74 Eu	1.694,25 Eu
D07AG015	M2	M2. Muro de bloque huecos de hormigón gris de 40x20x20 mixto con celosía similar a modelo existnte, , incluso armadura vertical formada por 4 redondos de D=12mm. por cada ml., y armadura horizontal formada por dos redondos de D=6mm. por cada fila de bloques, relleno con hormigón H-200/20 Tmax.20mm. y recibido con mortero de cemento y arena de río 1/6, vertido, colocado, vibrado y							

Indemnizaciones Proyecto de Urbanización Camino de la Serratella_Camino del Margen (Burriana)

Código	Ud.	Descripción	Medición	Precio	Importe
		rejuntado, según NTE-FFB-6. Incluido p.p.			
		1 33,77 -- 0,60	20,26		
			20,26	77,10 Eu	1.562,05 Eu
D13DG010	M2	M2. Enfoscado maestreado y fratasado, de 20 mm. de espesor en toda su superficie, con mortero de cemento y arena de río 1/3, sobre paramentos verticales, con maestras cada metro, i/preparación y humedecido de soporte, limpieza, medios auxiliares con empleo, en su caso, de andamiaje homologado, así como distribución de material en tajos y p.p. de costes indirectos, s/NTE/RPE-7.			
		2 33,77 -- 0,60	40,52		
			40,52	12,23 Eu	495,56 Eu
Total SubCap. 1.1. Indemnizacion valla					4.789,50 Eu
SubCap. 1.2. Indemnizaciones edificacion					
D001250	M2	Edificacion existente, tipo rural de 1 planta y con acabados bajos.	4,00	343,20 Eu	1.372,80 Eu
Total SubCap. 1.2. Indemnizaciones edificacion					1.372,80 Eu
Total SUBCAPÍTULO 1. P23-1					6.162,30 Eu
SUBCAPÍTULO 2. P23-2					
SubCap. 2.1. Indemnizacion valla					
D02HF201	M3	M3. Excavación, con retroexcavadora, de terrenos de consistencia dura, con extracción de tierras a los bordes, i/p.p. de costes indirectos.			
		1 8,94 1,00 1,00	8,94		
			8,94	10,21 Eu	91,28 Eu
D04EF010	M3	M3. Hormigón en masa H-200/P/40 Kg/cm2, con tamaño máximo del árido de 40 mm. elaborado en obra para limpieza y nivelado de fondos de cimentación, incluso vertido por medios manuales, vibrado y colocación.			
		1 8,94 1,00 0,10	0,89		
			0,89	123,59 Eu	110,00 Eu
D04IA003	M3	M3. Hormigón armado HA-25/P/40/ Ila N/mm2, con tamaño máximo del árido de 40 mm., elaborado en central en relleno de zapatas, zanjas de cimentación y vigas riostras, incluso armadura B-400 S (40 Kg/m3.), vertido por medios manuales, vibrado y colocado. Según EHE.			
		1 8,94 1,00 1,00	8,94		
			8,94	200,74 Eu	1.794,62 Eu
Suma y Sigue					8.158,20 Eu

Indemnizaciones Proyecto de Urbanización Camino de la Serratella_Camino del Margen (Burriana)

Código	Ud.	Descripción	Medición	Precio	Importe
D04IX004	M3	M3. Hormigón armado HA-25/P/20/ Ila N/mm2, con tamaño máximo del árido de 20mm., elaborado en central en relleno de muros, incluso armadura B-400 S (45 kgs/m3), vertido por medios manuales, vibrado y colocado. Según EHE.			
		1 8,94 0,30 1,80	4,83		
			4,83	319,55 Eu	1.543,43 Eu
D07AG018	M2	M2. Muro de bloque huecos de hormigón blanco de 40x20x20 similar a modelo existnte, , incluso armadura vertical formada por 4 redondos de D=12mm. por cada ml., y armadura horizontal formada por dos redondos de D=6mm. por cada fila de bloques, relleno con hormigón H-200/20 Tmax.20mm. y recibido con mortero de cemento y arena de rio 1/6, vertido, colocado, vibrado y rejuntado, según NTE-FFB-6. Incluido p.p.			
		1 8,94 -- 1,80	16,09		
			16,09	86,94 Eu	1.398,86 Eu
Total SubCap. 2.1. Indemnizacion valla					4.938,19 Eu
SubCap. 2.2. Indemnizacion edificacion					
D001250	M2	Edificacion existente, tipo rural de 1 planta y con acabados bajos.			
			9,00	343,20 Eu	3.088,80 Eu
Total SubCap. 2.2. Indemnizacion edificacion					3.088,80 Eu
Total SUBCAPÍTULO 2. P23-2					8.026,99 Eu
SUBCAPÍTULO 3. P23-3					
SubCap. 3.1. Indemnizacion valla					
D23KE015	MI	MI. Cercado con enrejado metálico galvanizado en caliente de malla simple torsión, trama 40/14 de 2,00 m. de altura y postes de tubo de acero galvanizado por inmersión, de 48 mm. de diámetro y tornapuntas de tubo de acero galvanizado de 32 mm. de diámetro, totalmente montada, i/recibido con mortero de cemento y arena de río 1/4, tensores, grupillas y accesorios.			
		1 37,16 -- --	37,16		
			37,16	21,99 Eu	817,15 Eu
D02HF201	M3	M3. Excavación, con retroexcavadora, de terrenos de consistencia dura, con extracción de tierras a los bordes, i/p.p. de costes indirectos.			
		1 37,16 0,50 0,50	9,29		
			9,29	10,21 Eu	94,85 Eu
D04EF010	M3	M3. Hormigón en masa H-200/P/40 Kg/cm2, con tamaño máximo del árido de 40 mm. elaborado en obra			

Indemnizaciones Proyecto de Urbanización Camino de la Serratella_Camino del Margen (Burriana)

Código	Ud.	Descripción	Medición	Precio	Importe
		para limpieza y nivelado de fondos de cimentación, incluso vertido por medios manuales, vibrado y colocación.			
	1	37,16 0,50 0,10	1,86		
			1,86	123,59 Eu	229,88 Eu
D04IA003	M3	M3. Hormigón armado HA-25/P/40/ Ila N/mm2, con tamaño máximo del árido de 40 mm., elaborado en central en relleno de zapatas, zanjas de cimentación y vigas riostras, incluso armadura B-400 S (40 Kg/m3.), vertido por medios manuales, vibrado y colocado. Según EHE.			
	1	37,16 0,50 0,50	9,29		
			9,29	200,74 Eu	1.864,87 Eu
D07AG015	M2	M2. Muro de bloque huecos de hormigón gris de 40x20x20 mixto con celosía similar a modelo existnte, , incluso armadura vertical formada por 4 redondos de D=12mm. por cada ml., y armadura horizontal formada por dos redondos de D=6mm. por cada fila de bloques, relleno con hormigón H-200/20 Tmax.20mm. y recibido con mortero de cemento y arena de río 1/6, vertido, colocado, vibrado y rejuntado, según NTE-FFB-6. Incluido p.p.			
	1	37,16 -- 0,60	22,30		
			22,30	77,10 Eu	1.719,33 Eu
D13DG010	M2	M2. Enfoscado maestreado y fratasado, de 20 mm. de espesor en toda su superficie, con mortero de cemento y arena de río 1/3, sobre paramentos verticales, con maestras cada metro, i/preparación y humedecido de soporte, limpieza, medios auxiliares con empleo, en su caso, de andamiaje homologado, así como distribución de material en tajos y p.p. de costes indirectos, s/NTE/RPE-7.			
	2	37,16 -- 0,60	44,59		
			44,59	12,23 Eu	545,34 Eu
Total SubCap. 3.1. Indemnizacion valla					5.271,42 Eu
Total SUBCAPÍTULO 3. P23-3					5.271,42 Eu

LOCALIZACION ACTUAL



DESCRIPCIÓN ELEMENTOS INCOMPATIBLES

EDIFICACIÓN EXISTENTE
VALLADO EXISTENTE

TOTAL A INDEMNIZAR = 8.022,18 €

FOTO



APLICACIÓN DE PRECIOS

CAPÍTULO VI : P 24

Código	Ud.	Descripción	Medición	Precio	Importe
SUBCAPÍTULO 1. Indemnizacion valla					
D01VA012	UD	M2. Apeo y traslado de ubicacion de puerta de entreda mediante medios manuales, soldaduras, ciementacion, puntales metálicos, construccion de pilares de bloque, ademas de traslado de servicios existentes , i/replanteo y p.p. de costes indirectos.	1,00	1.292,11 Eu	1.292,11 Eu
D02HF201	M3	M3. Excavación, con retroexcavadora, de terrenos de consistencia dura, con extracción de tierras a los bordes, i/p.p. de costes indirectos.	1 24,50 0,50 0,50	6,13	62,59 Eu
			6,13	10,21 Eu	62,59 Eu
D04EF010	M3	M3. Hormigón en masa H-200/P/40 Kg/cm2, con tamaño máximo del árido de 40 mm. elaborado en obra para limpieza y nivelado de fondos de cimentación, incluso vertido por medios manuales, vibrado y colocación.	1 24,50 0,50 0,10	1,23	152,02 Eu
			1,23	123,59 Eu	152,02 Eu
D04IA003	M3	M3. Hormigón armado HA-25/P/40/ Ila N/mm2, con tamaño máximo del árido de 40 mm., elaborado en central en relleno de zapatas, zanjas de cimentación y vigas riostras, incluso armadura B-400 S (40 Kg/m3.), vertido por medios manuales, vibrado y colocado. Según EHE.	1 24,50 0,50 0,50	6,13	1.230,54 Eu
			6,13	200,74 Eu	1.230,54 Eu
D07AG015	M2	M2. Muro de bloque huecos de hormigón gris de 40x20x20 mixto con celosia similar a modelo exisnte, , incluso armadura vertical formada por 4 redondos de D=12mm. por cada ml., y armadura horizontal formada por dos redondos de D=6mm. por cada fila de bloques, relleno con hormigón H-200/20 Tmax.20mm. y recibido con mortero de cemento y arena de rio 1/6, vertido, colocado, vibrado y rejuntado, según NTE-FFB-6. Incluido p.p.	1 24,50 -- 1,50	36,75	2.833,43 Eu
			36,75	77,10 Eu	2.833,43 Eu
D13DG010	M2	M2. Enfoscado maestreado y fratasado, de 20 mm. de espesor en toda su superficie, con mortero de cemento y arena de rio 1/3, sobre paramentos verticales, con maestras cada metro, i/preparación y			

Indemnizaciones Proyecto de Urbanización Camino de la Serratella_Camino del Margen (Burriana)

Código	Ud.	Descripción	Medición	Precio	Importe
		humedecido de soporte, limpieza, medios auxiliares con empleo, en su caso, de andamiaje homologado, así como distribución de material en tajos y p.p. de costes indirectos, s/NTE/RPE-7.			
	2	24,50	--	1,80	88,20
				88,20	12,23 Eu
					1.078,69 Eu
Total SUBCAPÍTULO 1. Indemnizacion valla					6.649,38 Eu
SUBCAPÍTULO 2. Indemnizacion					
D001250	M2	Edificacion existente, tipo rural de 1 planta y con acabados bajos.			
	1	2,00	2,00	--	4,00
				4,00	343,20 Eu
					1.372,80 Eu
Total SUBCAPÍTULO 2. Indemnizacion					1.372,80 Eu

LOCALIZACION ACTUAL

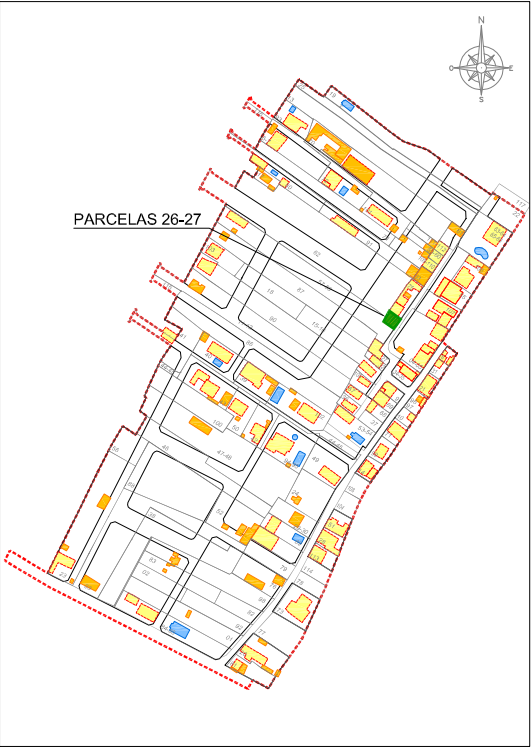

DESCRIPCIÓN ELEMENTOS INCOMPATIBLES

COBERTIZO EXISTENTE 1.958,40 €

SERVICIO LUZ 442,30 €

TOTAL A INDEMNIZAR = 2.400,70 €

FOTOS



APLICACIÓN DE PRECIOS

CAPÍTULO XXV : P 27 Y 26

Código	Ud.	Descripción	Medición	Precio	Importe
--------	-----	-------------	----------	--------	---------

SUBCAPÍTULO 1. Indemnizacion edificacion

COBERTIZO M2		COBERTIZO DE CAÑAS Y CHAPA ONDULADA FIBROCEMENTO	30,00	65,28 Eu	1.958,40 Eu
--------------	--	---	-------	----------	-------------

Total SUBCAPÍTULO 1. Indemnizacion edificacion					1.958,40 Eu
--	--	--	--	--	--------------------

LOCALIZACION ACTUAL



DESCRIPCIÓN ELEMENTOS INCOMPATIBLES

VALLADO EXISTENTE

TOTAL A INDEMNIZAR = 3.706,25 €

FOTO



APLICACIÓN DE PRECIOS

CAPÍTULO V : P 29 Y 30

Código	Ud.	Descripción	Medición	Precio	Importe
SUBCAPÍTULO 1. Indemnizacion valla					
D01VA012	UD	M2. Apeo y traslado de ubicacion de puerta de entreda mediante medios manuales, soldaduras, ciementacion, puntales metálicos, construccion de pilares de bloque, ademas de traslado de servicios existentes , i/replanteo y p.p. de costes indirectos.	1,00	1.292,11 Eu	1.292,11 Eu
D02HF201	M3	M3. Excavación, con retroexcavadora, de terrenos de consistencia dura, con extracción de tierras a los bordes, i/p.p. de costes indirectos.	1 6,95 0,60 0,60	2,50	
			2,50	10,21 Eu	25,53 Eu
D04EF010	M3	M3. Hormigón en masa H-200/P/40 Kg/cm2, con tamaño máximo del árido de 40 mm. elaborado en obra para limpieza y nivelado de fondos de cimentación, incluso vertido por medios manuales, vibrado y colocación.	1 6,95 0,60 0,10	0,42	
			0,42	123,59 Eu	51,91 Eu
D04IA003	M3	M3. Hormigón armado HA-25/P/40/ Ila N/mm2, con tamaño máximo del árido de 40 mm., elaborado en central en relleno de zapatas, zanjas de cimentación y vigas riostras, incluso armadura B-400 S (40 Kg/m3.), vertido por medios manuales, vibrado y colocado. Según EHE.	1 6,95 0,60 0,60	2,50	
			2,50	200,74 Eu	501,85 Eu
D07AG015	M2	M2. Muro de bloque huecos de hormigón gris de 40x20x20 mixto con celosia similar a modelo exisnte, , incluso armadura vertical formada por 4 redondos de D=12mm. por cada ml., y armadura horizontal formada por dos redondos de D=6mm. por cada fila de bloques, relleno con hormigón H-200/20 Tmax.20mm. y recibido con mortero de cemento y arena de rio 1/6, vertido, colocado, vibrado y rejuntado, según NTE-FFB-6. Incluido p.p.	1 6,95 -- 1,00	6,95	
			6,95	77,10 Eu	535,85 Eu
D13DG010	M2	M2. Enfoscado maestreado y fratasado, de 20 mm. de espesor en toda su superficie, con mortero de cemento y arena de rio 1/3, sobre paramentos verticales, con maestras cada metro, i/preparación y			
			Suma y Sigue	2.407,25 Eu	

Indemnizaciones Proyecto de Urbanización Camino de la Serratella_Camino del Margen (Burriana)

Código	Ud.	Descripción	Medición	Precio	Importe
		humedecido de soporte, limpieza, medios auxiliares con empleo, en su caso, de andamiaje homologado, así como distribución de material en tajos y p.p. de costes indirectos, s/NTE/RPE-7.			
		2 6,95 -- 1,00	13,90		
			13,90	12,23 Eu	170,00 Eu
D04IA433	M2	M2. Rampa con hormigón armado HA-25/P/40/ Ila N/mm2, con tamaño máximo del árido de 40 mm., elaborado en central en relleno de solera de rampa y muros laterales con ladrillo de panal o muro de hormigon sehun altrura, incluso armadura B-400 S (40 Kg/m3.), vertido por medios manuales, vibrado y colocado. Según EHE.			
		Rampa 1 8,00 2,50 --	20,00		
			20,00	56,45 Eu	1.129,00 Eu
Total SUBCAPÍTULO 1. Indemnizacion valla					3.706,25 Eu

LOCALIZACION ACTUAL



SERVICIOS EXISTENTES INSERVIBLES PARA LA ACTUACIÓN

SERVICIO LUZ

TOTAL A INDEMNIZAR = 442,30 €

FOTOS



LOCALIZACION ACTUAL

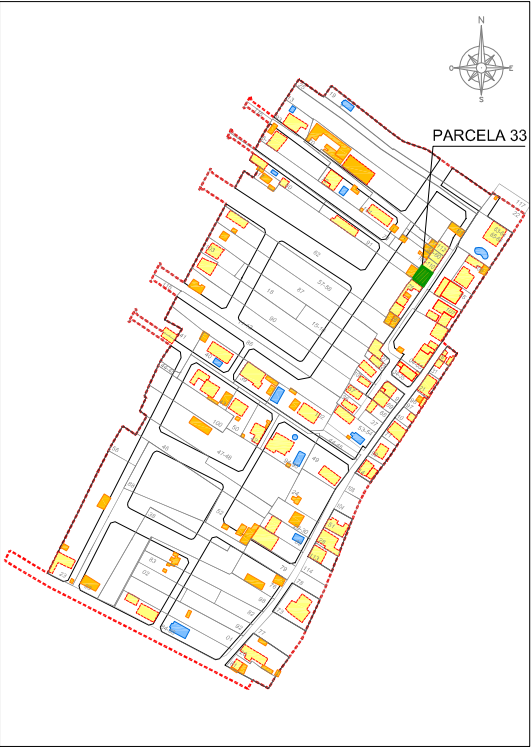

SERVICIOS EXISTENTES INSERVIBLES PARA LA ACTUACIÓN

SERVICIO LUZ	442,30 €
SERVICIO TELEFONÍA	323,39 €

TOTAL A INDEMNIZAR = 765,69 €

LOCALIZACION ACTUAL

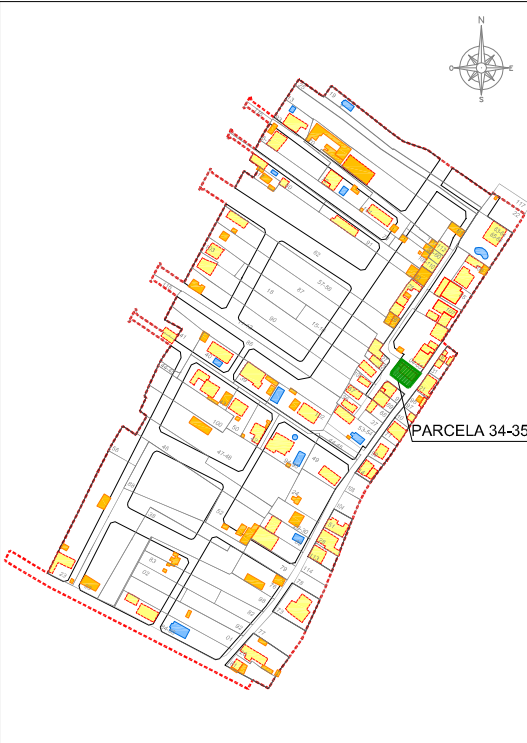

SERVICIOS EXISTENTES INSERVIBLES PARA LA ACTUACIÓN

SERVICIO LUZ

TOTAL A INDEMNIZAR = 442,30 €

FOTOS



LOCALIZACION ACTUAL



SERVICIOS EXISTENTES INSERVIBLES PARA LA ACTUACIÓN

SERVICIO LUZ

TOTAL A INDEMNIZAR = 442,30 €

FOTOS



LOCALIZACION ACTUAL

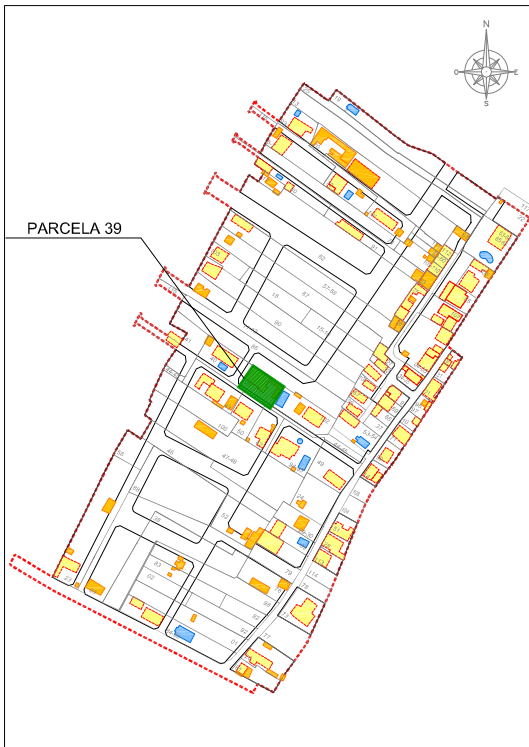

DESCRIPCIÓN ELEMENTOS INCOMPATIBLES

VALLADO EXISTENTE
EDIFICACIÓN EXISTENTE
PISCINA EXISTENTE

TOTAL 42.905,68 €

SERVICIO LUZ 442,30 €

TOTAL A INDEMNIZAR = 43.347,98 €

FOTOS



APLICACIÓN DE PRECIOS

CAPÍTULO XXVII : P 39

Código	Ud.	Descripción	Medición	Precio	Importe
--------	-----	-------------	----------	--------	---------

SUBCAPÍTULO 1. Indemnizacion edificacion y piscina

CASETA	M2	Indemnizacion de m2 de caseta acabados nivel alto.	30,27	525,41 Eu	15.904,16 Eu
O567YHJ	UD	Indemnizacion de piscina 27 m3, incluido sistema de depuracion, alicatado y piedra de coronacion.	1,00	15.556,77 Eu	15.556,77 Eu
Total SUBCAPÍTULO 1. Indemnizacion edificacion y piscina					31.460,93 Eu

SUBCAPÍTULO 2. Indemnizacion valla

D02HF201	M3	M3. Excavación, con retroexcavadora, de terrenos de consistencia dura, con extracción de tierras a los bordes, i/p.p. de costes indirectos.			
		1 1,00 0,50 0,50		0,25	
		1 70,90 0,50 0,50		17,73	
			17,98	10,21 Eu	183,58 Eu
D04EF010	M3	M3. Hormigón en masa H-200/P/40 Kg/cm2, con tamaño máximo del árido de 40 mm. elaborado en obra para limpieza y nivelado de fondos de cimentación, incluso vertido por medios manuales, vibrado y colocación.			
		1 1,00 0,50 0,10		0,05	
		1 70,90 0,50 0,10		3,55	
			3,60	123,59 Eu	444,92 Eu
D04IA003	M3	M3. Hormigón armado HA-25/P/40/ Ila N/mm2, con tamaño máximo del árido de 40 mm., elaborado en central en relleno de zapatas, zanjas de cimentación y vigas riostras, incluso armadura B-400 S (40 Kg/m3.), vertido por medios manuales, vibrado y colocado. Según EHE.			
		1 1,00 0,50 0,50		0,25	
		1 70,90 0,50 0,50		17,73	
			17,98	200,74 Eu	3.609,31 Eu
D07AG015	M2	M2. Muro de bloque huecos de hormigón gris de 40x20x20 mixto con celosia similar a modelo existente, , incluso armadura vertical formada por 4 redondos de D=12mm. por cada ml., y armadura horizontal formada por dos redondos de D=6mm. por cada fila de bloques, relleno con hormigón H-200/20 Tmax.20mm. y recibido con mortero de cemento y arena de río 1/6, vertido, colocado, vibrado y rejuntado, según NTE-FFB-6. Incluido p.p.			
		1 1,00 -- 1,20		1,20	
		1 70,90 -- 1,20		85,08	

APLICACIÓN DE PRECIOS

CAPÍTULO XXII : P 111 Y 112

Código	Ud.	Descripción	Medición	Precio	Importe
--------	-----	-------------	----------	--------	---------

SUBCAPÍTULO 1. Indemnizacion valla

D02HF201	M3	M3. Excavación, con retroexcavadora, de terrenos de consistencia dura, con extracción de tierras a los bordes, i/p.p. de costes indirectos.			
		1	6,00	0,50	0,50
				1,50	
				1,50	10,21 Eu
					15,32 Eu
D04EF010	M3	M3. Hormigón en masa H-200/P/40 Kg/cm2, con tamaño máximo del árido de 40 mm. elaborado en obra para limpieza y nivelado de fondos de cimentación, incluso vertido por medios manuales, vibrado y colocación.			
		1	6,00	0,50	0,10
				0,30	
				0,30	123,59 Eu
					37,08 Eu
D04IA003	M3	M3. Hormigón armado HA-25/P/40/ Ila N/mm2, con tamaño máximo del árido de 40 mm., elaborado en central en relleno de zapatas, zanjas de cimentación y vigas riostras, incluso armadura B-400 S (40 Kg/m3.), vertido por medios manuales, vibrado y colocado. Según EHE.			
		1	6,00	0,50	0,50
				1,50	
				1,50	200,74 Eu
					301,11 Eu
D07AG015	M2	M2. Muro de bloque huecos de hormigón gris de 40x20x20 mixto con celosía similar a modelo existnte, , incluso armadura vertical formada por 4 redondos de D=12mm. por cada ml., y armadura horizontal formada por dos redondos de D=6mm. por cada fila de bloques, relleno con hormigón H-200/20 Tmax.20mm. y recibido con mortero de cemento y arena de río 1/6, vertido, colocado, vibrado y rejuntado, según NTE-FFB-6. Incluido p.p.			
		1	6,00	--	0,50
				3,00	
				3,00	77,10 Eu
					231,30 Eu
D13DG010	M2	M2. Enfoscado maestreado y fratasado, de 20 mm. de espesor en toda su superficie, con mortero de cemento y arena de río 1/3, sobre paramentos verticales, con maestras cada metro, i/preparación y humedecido de soporte, limpieza, medios auxiliares con empleo, en su caso, de andamiaje homologado, así como distribución de material en tajos y p.p. de costes indirectos, s/NTE/RPE-7.			
		2	6,00	--	0,50
				6,00	

LOCALIZACION ACTUAL

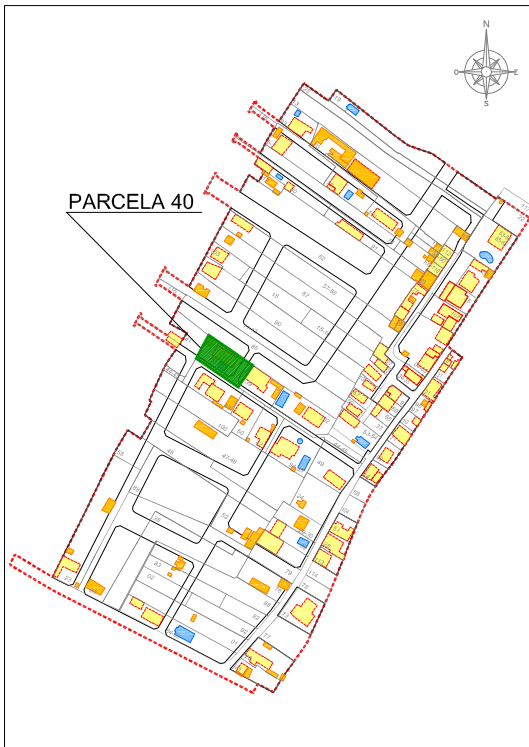

DESCRIPCIÓN ELEMENTOS INCOMPATIBLES

VALLADO EXISTENTE
ELEMENTOS VARIOS

TOTAL 27.940,86 €

SERVICIO LUZ 442,30€

SERVICIO TELEFONÍA 323,39€

TOTAL A INDEMNIZAR = 28.706,55 €

FOTOS



APLICACIÓN DE PRECIOS

CAPÍTULO XXI : P 40

Código	Ud.	Descripción	Medición	Precio	Importe
--------	-----	-------------	----------	--------	---------

SUBCAPÍTULO 1. Indemnizaciones vallas y servicios

D01VA012	UD	M2. Apeo y traslado de ubicación de puerta de entrada mediante medios manuales, soldaduras, cimentación, puntales metálicos, construcción de pilares de bloque, además de traslado de servicios existentes, i/replanteo y p.p. de costes indirectos.	1,00	1.292,11 Eu	1.292,11 Eu	
D23KE015	MI	MI. Cercado con enrejado metálico galvanizado en caliente de malla simple torsión, trama 40/14 de 2,00 m. de altura y postes de tubo de acero galvanizado por inmersión, de 48 mm. de diámetro y tornapuntas de tubo de acero galvanizado de 32 mm. de diámetro, totalmente montada, i/recibido con mortero de cemento y arena de río 1/4, tensores, grupillas y accesorios.	1	42,36	--	--
			42,36	21,99 Eu	931,50 Eu	
D02HF201	M3	M3. Excavación, con retroexcavadora, de terrenos de consistencia dura, con extracción de tierras a los bordes, i/p.p. de costes indirectos.	1	42,36	0,50	0,50
			10,59	10,21 Eu	108,12 Eu	
D04EF010	M3	M3. Hormigón en masa H-200/P/40 Kg/cm ² , con tamaño máximo del árido de 40 mm. elaborado en obra para limpieza y nivelado de fondos de cimentación, incluso vertido por medios manuales, vibrado y colocación.	1	42,36	0,50	0,10
			2,12	123,59 Eu	262,01 Eu	
D04IA003	M3	M3. Hormigón armado HA-25/P/40/ Ila N/mm ² , con tamaño máximo del árido de 40 mm., elaborado en central en relleno de zapatas, zanjas de cimentación y vigas riostras, incluso armadura B-400 S (40 Kg/m ³), vertido por medios manuales, vibrado y colocado. Según EHE.	1	42,36	0,50	0,50
			10,59	200,74 Eu	2.125,84 Eu	
D07AG015	M2	M2. Muro de bloque huecos de hormigón gris de 40x20x20 mixto con celosía similar a modelo existente, incluso armadura vertical formada por 4 redondos de D=12mm. por cada ml., y armadura horizontal formada por dos redondos de D=6mm. por cada fila de				

Indemnizaciones Proyecto de Urbanización Camino de la Serratella_Camino del Margen (Burriana)

Código	Ud.	Descripción	Medición	Precio	Importe
		bloques, relleno con hormigón H-200/20 Tmax.20mm. y recibido con mortero de cemento y arena de río 1/6, vertido, colocado, vibrado y rejuntado, según NTE-FFB-6. Incluido p.p.			
		1 42,36 -- 0,60	25,42		
			25,42	77,10 Eu	1.959,88 Eu
D13DG010	M2	M2. Enfoscado maestreado y fratasado, de 20 mm. de espesor en toda su superficie, con mortero de cemento y arena de río 1/3, sobre paramentos verticales, con maestras cada metro, i/preparación y humedecido de soporte, limpieza, medios auxiliares con empleo, en su caso, de andamiaje homologado, así como distribución de material en tajos y p.p. de costes indirectos, s/NTE/RPE-7.			
		2 42,36 -- 0,60	50,83		
			50,83	12,23 Eu	621,65 Eu
DELEC	PA	PA. Reubicación de las acometidas eléctricas y agua potable, lo más cerca posible de las iniciales.	1,00	428,96 Eu	428,96 Eu
DAGUA	PA	PA. Reubicación de la bomba de agua con su correspondiente conexión por lo que se necesitan 16 m de tubería de diámetro máximo de 63 mm.	1,00	312,63 Eu	312,63 Eu
DPISCINA	PA	PA. Reubicación de llenado de piscina con su correspondiente tubería de longitud aproximada a 20 m de diámetro máximo 63 mm.	1,00	152,63 Eu	152,63 Eu
DGAS	PA	PA. Reubicación del depósito de gas y caldera con los trabajos necesarios de albañilería y fontanería, mediante tubería de polipropileno para agua fría y caliente.	1,00	596,32 Eu	596,32 Eu
Total SUBCAPÍTULO 1. Indemnizaciones vallas y servicios					8.791,65 Eu
SUBCAPÍTULO 2. Indemnización elementos estructurales y edificación					
UG00456	UD	Ud. Marquesina de Madera según fotografías de este informe, incluso instalación y pavimentación.	1,00	4.563,21 Eu	4.563,21 Eu
D001250	M2	Edificación existente, tipo rural de 1 planta y con acabados bajos.	42,50	343,20 Eu	14.586,00 Eu
Total SUBCAPÍTULO 2. Indemnización elementos estructurales y edificación					19.149,21 Eu

FINCA DE APORTACIÓN Nº 41

LOCALIZACION ACTUAL

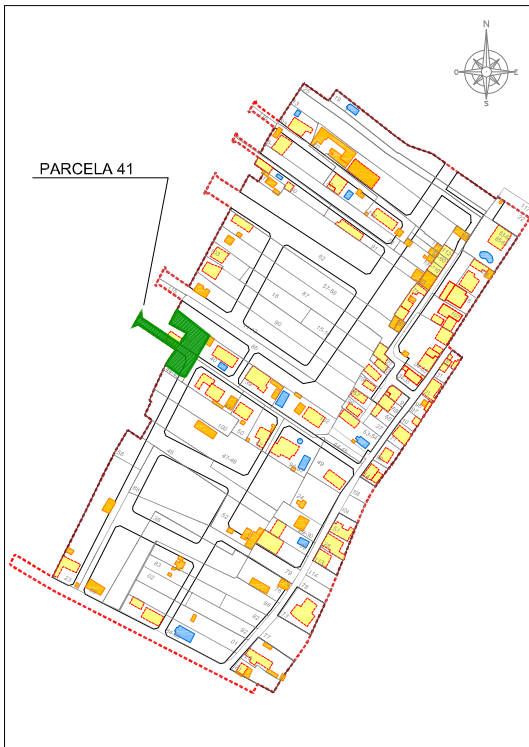

DESCRIPCIÓN ELEMENTOS INCOMPATIBLES

EDIFICACIÓN EXISTENTE

TOTAL A INDEMNIZAR = 20.808,22 €

FOTOS



APLICACIÓN DE PRECIOS

CAPÍTULO X : P 41

Código	Ud.	Descripción	Medición	Precio	Importe
--------	-----	-------------	----------	--------	---------

SUBCAPÍTULO 1. Indemnizacion edificacion

D001250	M2	Edificacion existente, tipo rural de 1 planta y con acabados bajos.	60,63	343,20 Eu	20.808,22 Eu
---------	----	---	-------	-----------	--------------

Total SUBCAPÍTULO 1. Indemnizacion edificacion					20.808,22 Eu
--	--	--	--	--	---------------------

LOCALIZACION ACTUAL

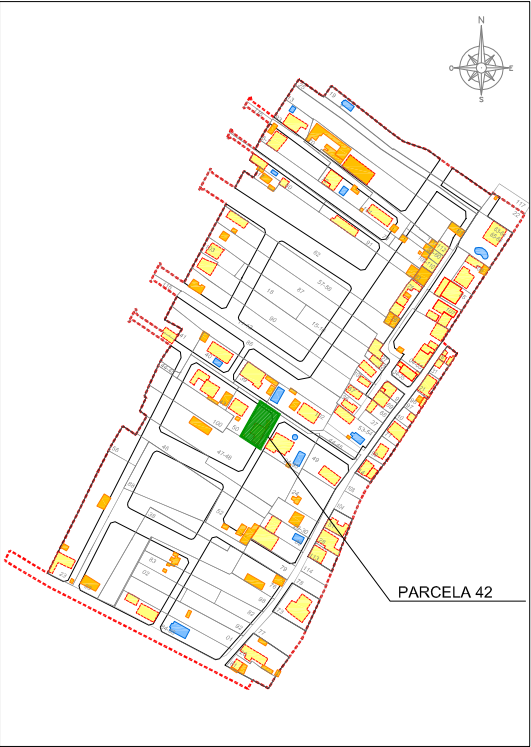

DESCRIPCIÓN ELEMENTOS INCOMPATIBLES

VALLADO EXISTENTE 3.327,07 €

SERVICIO LUZ 442,30 €

TOTAL A INDEMNIZAR = 3.769,37 €

FOTOS



APLICACIÓN DE PRECIOS

CAPÍTULO VIII : P 42

Código	Ud.	Descripción	Medición	Precio	Importe
--------	-----	-------------	----------	--------	---------

SUBCAPÍTULO 1. Indemnizacion valla

D02HF201	M3	M3. Excavación, con retroexcavadora, de terrenos de consistencia dura, con extracción de tierras a los bordes, i/p.p. de costes indirectos.			
		1 12,50 0,60 0,60	4,50		
			4,50	10,21 Eu	45,95 Eu
D04EF010	M3	M3. Hormigón en masa H-200/P/40 Kg/cm2, con tamaño máximo del árido de 40 mm. elaborado en obra para limpieza y nivelado de fondos de cimentación, incluso vertido por medios manuales, vibrado y colocación.			
		1 12,50 0,60 0,10	0,75		
			0,75	123,59 Eu	92,69 Eu
D04IA003	M3	M3. Hormigón armado HA-25/P/40/ Ila N/mm2, con tamaño máximo del árido de 40 mm., elaborado en central en relleno de zapatas, zanjas de cimentación y vigas riostras, incluso armadura B-400 S (40 Kg/m3.), vertido por medios manuales, vibrado y colocado. Según EHE.			
		1 12,50 0,60 0,60	4,50		
			4,50	200,74 Eu	903,33 Eu
D07AG015	M2	M2. Muro de bloque huecos de hormigón gris de 40x20x20 mixto con celosía similar a modelo existnte, , incluso armadura vertical formada por 4 redondos de D=12mm. por cada ml., y armadura horizontal formada por dos redondos de D=6mm. por cada fila de bloques, relleno con hormigón H-200/20 Tmax.20mm. y recibido con mortero de cemento y arena de río 1/6, vertido, colocado, vibrado y rejuntado, según NTE-FFB-6. Incluido p.p.			
		1 12,50 -- 1,80	22,50		
			22,50	77,10 Eu	1.734,75 Eu
D13DG010	M2	M2. Enfoscado maestreado y fratasado, de 20 mm. de espesor en toda su superficie, con mortero de cemento y arena de río 1/3, sobre paramentos verticales, con maestras cada metro, i/preparación y humedecido de soporte, limpieza, medios auxiliares con empleo, en su caso, de andamiaje homologado, así como distribución de material en tajos y p.p. de costes indirectos, s/NTE/RPE-7.			
		2 12,50 -- 1,80	45,00		

Indemnizaciones Proyecto de Urbanización Camino de la Serratella_Camino del Margen (Burriana)

Código	Ud.	Descripción	Medición	Precio	Importe
			45,00	12,23 Eu	550,35 Eu
Total SUBCAPÍTULO 1. Indemnizacion valla					3.327,07 Eu

LOCALIZACION ACTUAL

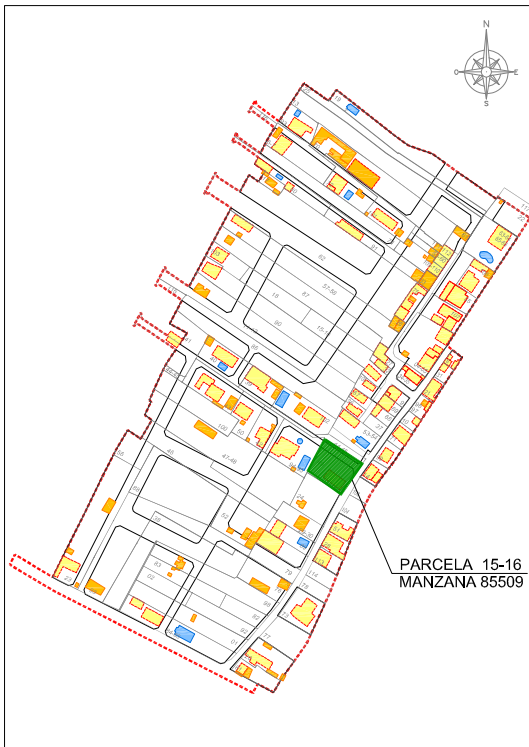

DESCRIPCIÓN ELEMENTOS INCOMPATIBLES

ÁRBOLES ORNAMENTALES

VALLADO EXISTENTE

RED DE RIEGO EXISTENTE

TOTAL 9.767,78 €

SERVICIO LUZ 442,30€

TOTAL A INDEMNIZAR = 10.210,08 €

FOTOS



APLICACIÓN DE PRECIOS

CAPÍTULO VII : P 49

Código	Ud.	Descripción	Medición	Precio	Importe
--------	-----	-------------	----------	--------	---------

SUBCAPÍTULO 1. Indemnizacion plantaciones

D39IE075	Ud	Ud. Transplante de Olivo existentes, incluido la preparacion de nueva ubicacion.	1,00	176,53 Eu	176,53 Eu
----------	----	--	------	-----------	-----------

Total SUBCAPÍTULO 1. Indemnizacion plantaciones					176,53 Eu
---	--	--	--	--	------------------

SUBCAPÍTULO 2. Indemnizacion valla

D02HF201	M3	M3. Excavación, con retroexcavadora, de terrenos de consistencia dura, con extracción de tierras a los bordes, i/p.p. de costes indirectos.	16,24		
		1 45,10 0,60 0,60	16,24		
			16,24	10,21 Eu	165,81 Eu

D04EF010	M3	M3. Hormigón en masa H-200/P/40 Kg/cm2, con tamaño máximo del árido de 40 mm. elaborado en obra para limpieza y nivelado de fondos de cimentación, incluso vertido por medios manuales, vibrado y colocación.	2,71		
		1 45,10 0,60 0,10	2,71		
			2,71	123,59 Eu	334,93 Eu

D04IA003	M3	M3. Hormigón armado HA-25/P/40/ Ila N/mm2, con tamaño máximo del árido de 40 mm., elaborado en central en relleno de zapatas, zanjas de cimentación y vigas riostras, incluso armadura B-400 S (40 Kg/m3.), vertido por medios manuales, vibrado y colocado. Según EHE.	16,24		
		1 45,10 0,60 0,60	16,24		
			16,24	200,74 Eu	3.260,02 Eu

D07AG015	M2	M2. Muro de bloque huecos de hormigón gris de 40x20x20 mixto con celosia similar a modelo exisnte, , incluso armadura vertical formada por 4 redondos de D=12mm. por cada ml., y armadura horizontal formada por dos redondos de D=6mm. por cada fila de bloques, relleno con hormigón H-200/20 Tmax.20mm. y recibido con mortero de cemento y arena de rio 1/6, vertido, colocado, vibrado y rejuntado, según NTE-FFB-6. Incluido p.p.	20,00		
		1 10,00 -- 2,00	20,00		
		1 34,00 -- 0,50	17,00		
			37,00	77,10 Eu	2.852,70 Eu

D13DG010	M2	M2. Enfoscado maestreado y fratasado, de 20 mm. de espesor en toda su superficie, con mortero de			
----------	----	--	--	--	--

Indemnizaciones Proyecto de Urbanización Camino de la Serratella_Camino del Margen (Burriana)

Código	Ud.	Descripción	Medición	Precio	Importe
		cemento y arena de río 1/3, sobre paramentos verticales, con maestras cada metro, i/preparación y humedecido de soporte, limpieza, medios auxiliares con empleo, en su caso, de andamiaje homologado, así como distribución de material en tajos y p.p. de costes indirectos, s/NTE/RPE-7.			
	2	10,00	--	2,00	40,00
	2	34,00	--	0,50	34,00
			74,00	12,23 Eu	905,02 Eu
D23KE015	MI	MI. Cercado con enrejado metálico galvanizado en caliente de malla simple torsión, trama 40/14 de 2,00 m. de altura y postes de tubo de acero galvanizado por inmersión, de 48 mm. de diámetro y tornapuntas de tubo de acero galvanizado de 32 mm. de diámetro, totalmente montada, i/recibido con mortero de cemento y arena de río 1/4, tensores, grupillas y accesorios.	34,00	21,99 Eu	747,66 Eu
Total SUBCAPÍTULO 2. Indemnizacion valla					8.266,14 Eu
SUBCAPÍTULO 3. Indemnizacion riego					
D45DDFF	PA	Pa. Reposicion riego por aspersion mediante tuberia de 50 o 32 mm y 16 atm, con colocacion de aspersores ocultos en parada para una superficie aproximada de 1500 m2.	1,00	1.325,11 Eu	1.325,11 Eu
Total SUBCAPÍTULO 3. Indemnizacion riego					1.325,11 Eu

LOCALIZACION ACTUAL

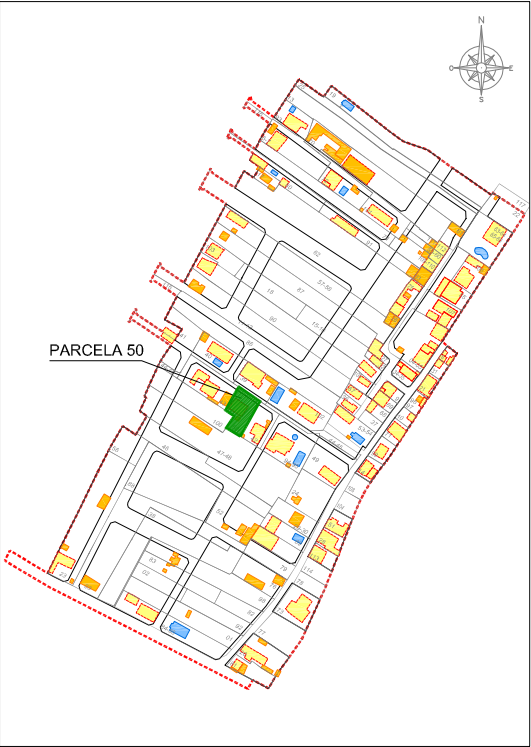

SERVICIOS EXISTENTES INSERVIBLES PARA LA ACTUACIÓN

SERVICIO LUZ

TOTAL A INDEMNIZAR = 442,30 €

FOTOS



LOCALIZACION ACTUAL

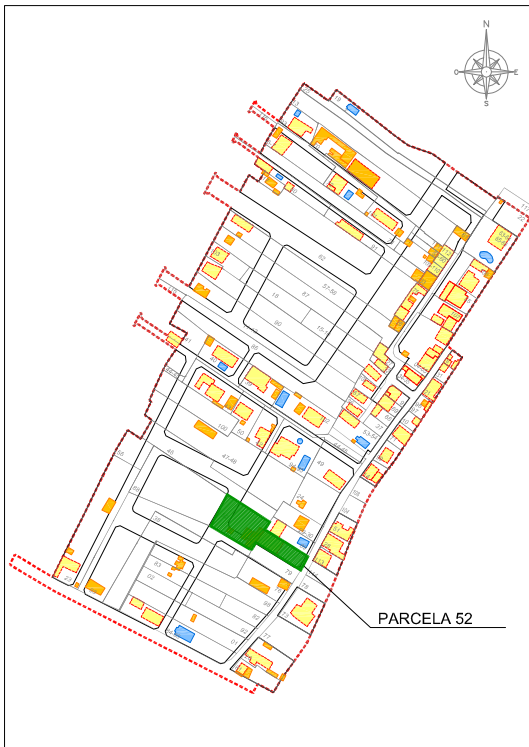

DESCRIPCIÓN ELEMENTOS INCOMPATIBLES

TECHANDO EXISTENTE	
CASETA CHAPA GALVANIZADA	
VALLADO EXISTENTE	
TOTAL	13.524,37 €

SERVICIO LUZ	442,30€
SERVICIO TELEFONÍA	323,39€

TOTAL A INDEMNIZAR = 14.290,06 €



APLICACIÓN DE PRECIOS

CAPÍTULO III : P 52

Código	Ud.	Descripción	Medición	Precio	Importe
--------	-----	-------------	----------	--------	---------

SUBCAPÍTULO 1. Indemnizacion valla

D01VA012	UD	M2. Apeo y traslado de ubicacion de puerta de entreda mediante medios manuales, soldaduras, cimentacion, puntales metálicos, construccion de pilares de bloque, ademas de traslado de servicios existentes , i/replanteo y p.p. de costes indirectos.	1,00	1.292,11 Eu	1.292,11 Eu		
D23KE015	MI	MI. Cercado con enrejado metálico galvanizado en caliente de malla simple torsión, trama 40/14 de 2,00 m. de altura y postes de tubo de acero galvanizado por inmersión, de 48 mm. de diámetro y tornapuntas de tubo de acero galvanizado de 32 mm. de diámetro, totalmente montada, i/recibido con mortero de cemento y arena de río 1/4, tensores, grupillas y accesorios.	60,20	21,99 Eu	1.323,80 Eu		
D02HF201	M3	M3. Excavación, con retroexcavadora, de terrenos de consistencia dura, con extracción de tierras a los bordes, i/p.p. de costes indirectos.					
		Zapatas muro de blc	1	15,50	0,60	0,60	5,58
		Zapatas valla s. tors	1	38,00	0,30	0,30	3,42
			1	22,20	0,30	0,30	2,00
			11,00	10,21 Eu			112,31 Eu
D04EF010	M3	M3. Hormigón en masa H-200/P/40 Kg/cm2, con tamaño máximo del árido de 40 mm. elaborado en obra para limpieza y nivelado de fondos de cimentación, incluso vertido por medios manuales, vibrado y colocación.					
		Zapatas muro de blc	1	15,50	0,60	0,10	0,93
		Zapatas valla s. tors	1	38,00	0,30	0,10	1,14
			1	22,20	0,30	0,10	0,67
			2,74	123,59 Eu			338,64 Eu
D04IA003	M3	M3. Hormigón armado HA-25/P/40/ Ila N/mm2, con tamaño máximo del árido de 40 mm., elaborado en central en relleno de zapatas, zanjas de cimentación y vigas riostras, incluso armadura B-400 S (40 Kg/m3.), vertido por medios manuales, vibrado y colocado. Según EHE.					
		Zapatas muro de blc	1	15,50	0,60	0,60	5,58
		Zapatas valla s. tors	1	38,00	0,30	0,30	3,42
			1	22,20	0,30	0,30	2,00
			11,00	200,74 Eu			2.208,14 Eu
D07AG015	M2	M2. Muro de bloque huecos de hormigón gris de 40x20x20 mixto con celosia similar a modelo exisnte, , incluso armadura vertical formada por 4 redondos de D=12mm. por cada ml., y armadura horizontal formada					

Indemnizaciones Proyecto de Urbanización Camino de la Serratella_Camino del Margen (Burriana)

Código	Ud.	Descripción	Medición	Precio	Importe
		por dos redondos de D=6mm. por cada fila de bloques, relleno con hormigón H-200/20 Tmax.20mm. y recibido con mortero de cemento y arena de río 1/6, vertido, colocado, vibrado y rejuntado, según NTE-FFB-6. Incluido p.p.			
		muro de bloque	1 15,50 -- 2,50	38,75	
		valla s. torsion	1 38,00 -- 0,40	15,20	
			1 22,20 -- 0,40	8,88	
			62,83	77,10 Eu	4.844,19 Eu
D13DG010	M2	M2. Enfoscado maestreado y fratasado, de 20 mm. de espesor en toda su superficie, con mortero de cemento y arena de río 1/3, sobre paramentos verticales, con maestras cada metro, i/preparación y humedecido de soporte, limpieza, medios auxiliares con empleo, en su caso, de andamiaje homologado, así como distribución de material en tajos y p.p. de costes indirectos, s/NTE/RPE-7.			
		muro de bloque	2 15,50 -- 2,50	77,50	
		valla s. torsion	2 38,00 -- 0,40	30,40	
			2 22,20 -- 0,40	17,76	
			125,66	12,23 Eu	1.536,82 Eu
Total SUBCAPÍTULO 1. Indemnizacion valla					11.656,01 Eu
SUBCAPÍTULO 2. Indemnizaciones elementos de edificacion					
DFGTH12	M2	M2. Techado de fibra tipo "uralita" o similar mediante agarres metalicos, unido a muro de bloque.	23,98	25,89 Eu	620,84 Eu
TRASD002	UD	Ud Traslado de caseta de chapa galvanizada a nueva ubicacion incluso, solera de la misma y traslado de instalaciones.	1,00	1.247,52 Eu	1.247,52 Eu
Total SUBCAPÍTULO 2. Indemnizaciones elementos de edificacion					1.868,36 Eu

APLICACIÓN DE PRECIOS

CAPÍTULO XXVIII : P 53 Y 54

Código	Ud.	Descripción	Medición	Precio	Importe
SUBCAPÍTULO 1. Indemnizacion edificaciones					
PAELLEROP PA		Indemnizacion de paellero	1,00	4.215,78 Eu	4.215,78 Eu
Total SUBCAPÍTULO 1. Indemnizacion edificaciones					4.215,78 Eu
SUBCAPÍTULO 2. Indemnizacion valla					
D02HF201	M3	M3. Excavación, con retroexcavadora, de terrenos de consistencia dura, con extracción de tierras a los bordes, i/p.p. de costes indirectos.			
			1	1,00	0,50
			1	32,80	0,50
			8,45	10,21 Eu	86,27 Eu
D04EF010	M3	M3. Hormigón en masa H-200/P/40 Kg/cm2, con tamaño máximo del árido de 40 mm. elaborado en obra para limpieza y nivelado de fondos de cimentación, incluso vertido por medios manuales, vibrado y colocación.			
			1	1,00	0,10
			1	32,80	0,10
			1,69	123,59 Eu	208,87 Eu
D04IA003	M3	M3. Hormigón armado HA-25/P/40/ Ila N/mm2, con tamaño máximo del árido de 40 mm., elaborado en central en relleno de zapatas, zanjas de cimentación y vigas riostras, incluso armadura B-400 S (40 Kg/m3.), vertido por medios manuales, vibrado y colocado. Según EHE.			
			1	1,00	0,50
			1	32,80	0,50
			8,45	200,74 Eu	1.696,25 Eu
D07AG015	M2	M2. Muro de bloque huecos de hormigón gris de 40x20x20 mixto con celosía similar a modelo existnte, , incluso armadura vertical formada por 4 redondos de D=12mm. por cada ml., y armadura horizontal formada por dos redondos de D=6mm. por cada fila de bloques, relleno con hormigón H-200/20 Tmax.20mm. y recibido con mortero de cemento y arena de río 1/6, vertido, colocado, vibrado y rejuntado, según NTE-FFB-6. Incluido p.p.			
			1	1,00	--
			1	32,80	--
			60,24	77,10 Eu	4.644,50 Eu

Indemnizaciones Proyecto de Urbanización Camino de la Serratella_Camino del Margen (Burriana)

Código	Ud.	Descripción	Medición	Precio	Importe			
D13DG010	M2	M2. Enfoscado maestreado y fratasado, de 20 mm. de espesor en toda su superficie, con mortero de cemento y arena de río 1/3, sobre paramentos verticales, con maestras cada metro, i/preparación y humedecido de soporte, limpieza, medios auxiliares con empleo, en su caso, de andamiaje homologado, así como distribución de material en tajos y p.p. de costes indirectos, s/NTE/RPE-7.						
			2	1,00	--	1,20	2,40	
			2	32,80	--	1,80	118,08	
						120,48	12,23 Eu	1.473,47 Eu
Total SUBCAPÍTULO 2. Indemnizacion valla								8.109,36 Eu

LOCALIZACION ACTUAL

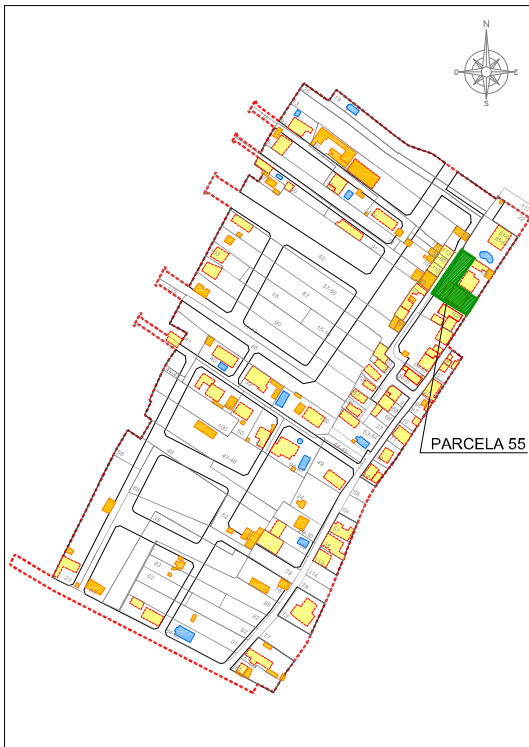

DESCRIPCIÓN ELEMENTOS INCOMPATIBLES

VALLADO EXISTENTE

JARDINERA

TOTAL A INDEMNIZAR = 7.498,94 €

FOTOS



APLICACIÓN DE PRECIOS

CAPÍTULO XV : P 55

Código	Ud.	Descripción	Medición	Precio	Importe
--------	-----	-------------	----------	--------	---------

SUBCAPÍTULO 1. Indemnizacion valla

D01VA012	UD	M2. Apeo y traslado de ubicacion de puerta de entreda mediante medios manuales, soldaduras, cimentacion, puntales metálicos, construccion de pilares de bloque, ademas de traslado de servicios existentes , i/replanteo y p.p. de costes indirectos.	1,00	1.292,11 Eu	1.292,11 Eu
D23KE015	MI	MI. Cercado con enrejado metálico galvanizado en caliente de malla simple torsión, trama 40/14 de 2,00 m. de altura y postes de tubo de acero galvanizado por inmersión, de 48 mm. de diámetro y tornapuntas de tubo de acero galvanizado de 32 mm. de diámetro, totalmente montada, i/recibido con mortero de cemento y arena de río 1/4, tensores, grupillas y accesorios.	1	36,00	-- --
			36,00	21,99 Eu	791,64 Eu
D02HF201	M3	M3. Excavación, con retroexcavadora, de terrenos de consistencia dura, con extracción de tierras a los bordes, i/p.p. de costes indirectos.	1	36,00	0,50 0,50
			9,00	10,21 Eu	91,89 Eu
D04EF010	M3	M3. Hormigón en masa H-200/P/40 Kg/cm2, con tamaño máximo del árido de 40 mm. elaborado en obra para limpieza y nivelado de fondos de cimentación, incluso vertido por medios manuales, vibrado y colocación.	1	36,00	0,50 0,10
			1,80	123,59 Eu	222,46 Eu
D04IA003	M3	M3. Hormigón armado HA-25/P/40/ Ila N/mm2, con tamaño máximo del árido de 40 mm., elaborado en central en relleno de zapatas, zanjas de cimentación y vigas riostras, incluso armadura B-400 S (40 Kg/m3.), vertido por medios manuales, vibrado y colocado. Según EHE.	1	36,00	0,50 0,50
			9,00	200,74 Eu	1.806,66 Eu
D07AG015	M2	M2. Muro de bloque huecos de hormigón gris de 40x20x20 mixto con celosia similar a modelo existnte, , incluso armadura vertical formada por 4 redondos de D=12mm. por cada ml., y armadura horizontal formada por dos redondos de D=6mm. por cada fila de			

Indemnizaciones Proyecto de Urbanización Camino de la Serratella_Camino del Margen (Burriana)

Código	Ud.	Descripción	Medición	Precio	Importe
		bloques, relleno con hormigón H-200/20 Tmax.20mm. y recibido con mortero de cemento y arena de río 1/6, vertido, colocado, vibrado y rejuntado, según NTE-FFB-6. Incluido p.p.			
	1	36,00 -- 0,60	21,60		
			21,60	77,10 Eu	1.665,36 Eu
D13DG010	M2	M2. Enfoscado maestreado y fratasado, de 20 mm. de espesor en toda su superficie, con mortero de cemento y arena de río 1/3, sobre paramentos verticales, con maestras cada metro, i/preparación y humedecido de soporte, limpieza, medios auxiliares con empleo, en su caso, de andamiaje homologado, así como distribución de material en tajos y p.p. de costes indirectos, s/NTE/RPE-7.			
	2	36,00 -- 0,60	43,20		
			43,20	12,23 Eu	528,34 Eu
Total SUBCAPÍTULO 1. Indemnización valla					6.398,46 Eu
SUBCAPÍTULO 2. Indemnización plantaciones					
JARDINERA	ML	ML. Indemnización de Jardinería, incluso plantaciones y riego.			
			38,00	28,96 Eu	1.100,48 Eu
Total SUBCAPÍTULO 2. Indemnización plantaciones					1.100,48 Eu

LOCALIZACION ACTUAL

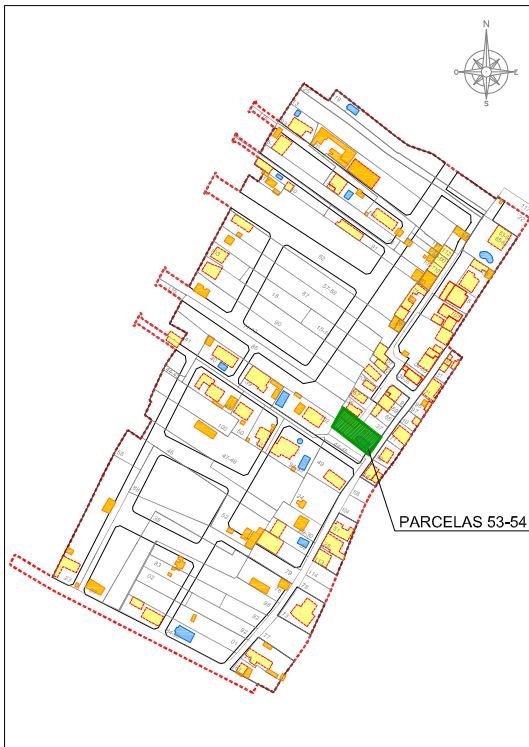

DESCRIPCIÓN ELEMENTOS INCOMPATIBLES

VALLADO EXISTENTE
PAELLERO EXISTENTE

TOTAL 12.325,14 €

SERVICIO LUZ 442,30€

SERVICIO TELEFONÍA 323,39€

TOTAL A INDEMNIZAR = 13.090,83 €

FOTOS



LOCALIZACION ACTUAL

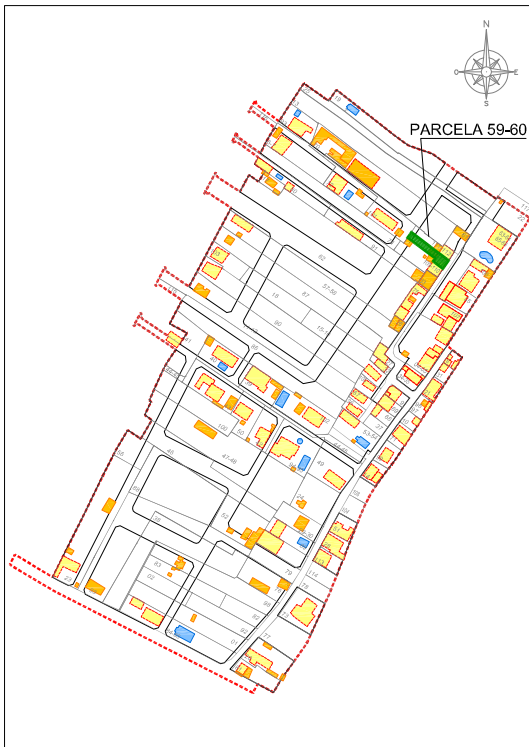

DESCRIPCIÓN ELEMENTOS INCOMPATIBLES

VALLADO EXISTENTE	
COCHERAS EXISTENTES	
TOTAL	9.850,61 €

SERVICIO LUZ	442,30€
SERVICIO TELEFONÍA	323,39€

TOTAL A INDEMNIZAR = 10.616,30 €

FOTOS



APLICACIÓN DE PRECIOS

CAPÍTULO XXIV : P 59 Y 60

Código	Ud.	Descripción	Medición	Precio	Importe
--------	-----	-------------	----------	--------	---------

SUBCAPÍTULO 1. Indemnizacion valla

D02HF201	M3	M3. Excavación, con retroexcavadora, de terrenos de consistencia dura, con extracción de tierras a los bordes, i/p.p. de costes indirectos.			
		1 6,00 0,50 0,50	1,50		
			1,50	10,21 Eu	15,32 Eu
D04EF010	M3	M3. Hormigón en masa H-200/P/40 Kg/cm2, con tamaño máximo del árido de 40 mm. elaborado en obra para limpieza y nivelado de fondos de cimentación, incluso vertido por medios manuales, vibrado y colocación.			
		1 6,00 0,50 0,10	0,30		
			0,30	123,59 Eu	37,08 Eu
D04IA003	M3	M3. Hormigón armado HA-25/P/40/ Ila N/mm2, con tamaño máximo del árido de 40 mm., elaborado en central en relleno de zapatas, zanjas de cimentación y vigas riostras, incluso armadura B-400 S (40 Kg/m3.), vertido por medios manuales, vibrado y colocado. Según EHE.			
		1 6,00 0,50 0,50	1,50		
			1,50	200,74 Eu	301,11 Eu
D07AG015	M2	M2. Muro de bloque huecos de hormigón gris de 40x20x20 mixto con celosía similar a modelo existnte, , incluso armadura vertical formada por 4 redondos de D=12mm. por cada ml., y armadura horizontal formada por dos redondos de D=6mm. por cada fila de bloques, relleno con hormigón H-200/20 Tmax.20mm. y recibido con mortero de cemento y arena de río 1/6, vertido, colocado, vibrado y rejuntado, según NTE-FFB-6. Incluido p.p.			
		1 6,00 -- 0,50	3,00		
			3,00	77,10 Eu	231,30 Eu
D13DG010	M2	M2. Enfoscado maestreado y fratasado, de 20 mm. de espesor en toda su superficie, con mortero de cemento y arena de río 1/3, sobre paramentos verticales, con maestras cada metro, i/preparación y humedecido de soporte, limpieza, medios auxiliares con empleo, en su caso, de andamiaje homologado, así como distribución de material en tajos y p.p. de costes indirectos, s/NTE/RPE-7.			
		2 6,00 -- 0,50	6,00		

Indemnizaciones Proyecto de Urbanización Camino de la Serratella_Camino del Margen (Burriana)

Código	Ud.	Descripción	Medición	Precio	Importe
			6,00	12,23 Eu	73,38 Eu
D23KE015	MI	MI. Cercado con enrejado metálico galvanizado en caliente de malla simple torsión, trama 40/14 de 2,00 m. de altura y postes de tubo de acero galvanizado por inmersión, de 48 mm. de diámetro y tornapuntas de tubo de acero galvanizado de 32 mm. de diámetro, totalmente montada, i/recibido con mortero de cemento y arena de río 1/4, tensores, grupillas y accesorios.	6,00	21,99 Eu	131,94 Eu
Total SUBCAPÍTULO 1. Indemnizacion valla					790,13 Eu
SUBCAPÍTULO 2. Indemnizacion edificaciones cocheras					
D001250	M2	Edificacion existente, tipo rural de 1 planta y con acabados bajos.	0,3	80,00	-- --
			26,40		
			26,40	343,20 Eu	9.060,48 Eu
Total SUBCAPÍTULO 2. Indemnizacion edificaciones cocheras					9.060,48 Eu

LOCALIZACION ACTUAL



DESCRIPCIÓN ELEMENTOS INCOMPATIBLES

NARANJOS EN PRODUCCIÓN

TOTAL A INDEMNIZAR = 3.266,90 €

FOTOS



APLICACIÓN DE PRECIOS

CAPÍTULO XX : P 62

Código	Ud.	Descripción	Medición	Precio	Importe
--------	-----	-------------	----------	--------	---------

SUBCAPÍTULO 1. Indemnizacion plantaciones

UHJGRE	M2	Naranjo en produccion	1.795,00	1,82 Eu	3.266,90 Eu
Total SUBCAPÍTULO 1. Indemnizacion plantaciones					3.266,90 Eu

LOCALIZACION ACTUAL



SERVICIOS EXISTENTES INSERVIBLES PARA LA ACTUACIÓN

SERVICIO LUZ

TOTAL A INDEMNIZAR = 442,30 €

FOTOS



LOCALIZACION ACTUAL

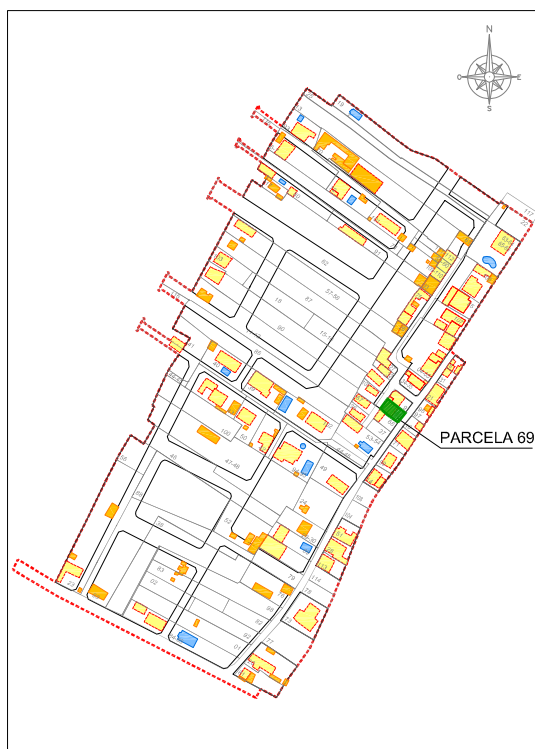

SERVICIOS EXISTENTES INSERVIBLES PARA LA ACTUACIÓN

SERVICIO LUZ

TOTAL A INDEMNIZAR = 442,30 €

FOTOS



LOCALIZACION ACTUAL



DESCRIPCIÓN ELEMENTOS INCOMPATIBLES

EDIFICACIÓN EXISTENTE 39.112,29 €

SERVICIO LUZ 884,60 €

TOTAL A INDEMNIZAR = 39.996,89 €

FOTO



APLICACIÓN DE PRECIOS

CAPÍTULO XXXI : P 70

Código	Ud.	Descripción	Medición	Precio	Importe
SUBCAPÍTULO 1. Indemnizacion edificacion					
D00125052	M2	Edificacion existente, tipo almacen o granja en estado precario, construidas de ladrillo y de techado de fibrocemento tipo "uralita".	347,00	102,45 Eu	35.550,15 Eu
RET025FG	PA	Retranqueo eficiacion existente tipo almacen con una longitud de 8.52 ml	1,00	3.562,14 Eu	3.562,14 Eu
Total SUBCAPÍTULO 1. Indemnizacion edificacion					39.112,29 Eu

LOCALIZACION ACTUAL

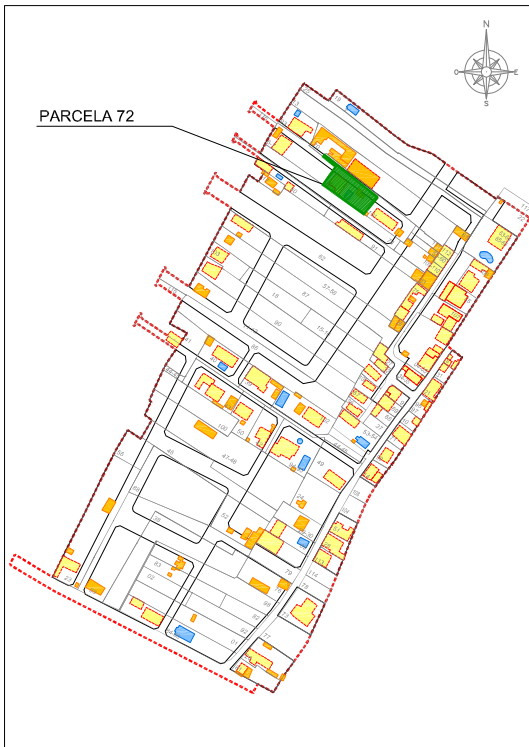

DESCRIPCIÓN ELEMENTOS INCOMPATIBLES

VALLADO EXISTENTE
EDIFICACIÓN EXISTENTE

TOTAL A INDEMNIZAR = 24.701,48 €

FOTOS



APLICACIÓN DE PRECIOS

CAPÍTULO XVII : P 72

Código	Ud.	Descripción	Medición	Precio	Importe
SUBCAPÍTULO 1. Indemnizacion valla					
D01VA012	UD	M2. Apeo y traslado de ubicacion de puerta de entreda mediante medios manuales, soldaduras, cimentacion, puntales metálicos, construccion de pilares de bloque, ademas de traslado de servicios existentes , i/replanteo y p.p. de costes indirectos.	1,00	1.292,11 Eu	1.292,11 Eu
D02HF201	M3	M3. Excavación, con retroexcavadora, de terrenos de consistencia dura, con extracción de tierras a los bordes, i/p.p. de costes indirectos.	1 24,51 0,50 0,50 1 56,00 0,50 0,50	6,13 14,00	
			20,13	10,21 Eu	205,53 Eu
D04EF010	M3	M3. Hormigón en masa H-200/P/40 Kg/cm2, con tamaño máximo del árido de 40 mm. elaborado en obra para limpieza y nivelado de fondos de cimentación, incluso vertido por medios manuales, vibrado y colocación.	1 24,51 0,50 0,10 1 56,00 0,50 0,10	1,23 2,80	
			4,03	123,59 Eu	498,07 Eu
D04IA003	M3	M3. Hormigón armado HA-25/P/40/ Ila N/mm2, con tamaño máximo del árido de 40 mm., elaborado en central en relleno de zapatas, zanjas de cimentación y vigas riostras, incluso armadura B-400 S (40 Kg/m3.), vertido por medios manuales, vibrado y colocado. Según EHE.	1 24,51 0,50 0,50 1 56,00 0,50 0,50	6,13 14,00	
			20,13	200,74 Eu	4.040,90 Eu
D07AG015	M2	M2. Muro de bloque huecos de hormigón gris de 40x20x20 mixto con celosia similar a modelo exisnte, , incluso armadura vertical formada por 4 redondos de D=12mm. por cada ml., y armadura horizontal formada por dos redondos de D=6mm. por cada fila de bloques, relleno con hormigón H-200/20 Tmax.20mm. y recibido con mortero de cemento y arena de rio 1/6, vertido, colocado, vibrado y rejuntado, según NTE-FFB-6. Incluido p.p.	1 24,51 -- 1,80 1 56,00 -- 1,80	44,12 100,80	
			144,92	77,10 Eu	11.173,33 Eu

Indemnizaciones Proyecto de Urbanización Camino de la Serratella_Camino del Margen (Burriana)

Código	Ud.	Descripción	Medición	Precio	Importe
D13DG010	M2	M2. Enfoscado maestreado y fratasado, de 20 mm. de espesor en toda su superficie, con mortero de cemento y arena de río 1/3, sobre paramentos verticales, con maestras cada metro, i/preparación y humedecido de soporte, limpieza, medios auxiliares con empleo, en su caso, de andamiaje homologado, así como distribución de material en tajos y p.p. de costes indirectos, s/NTE/RPE-7.			
		2 24,51 -- 1,80	88,24		
		2 56,00 -- 1,80	201,60		
			289,84	12,23 Eu	3.544,74 Eu
Total SUBCAPÍTULO 1. Indemnizacion valla					20.754,68 Eu
SUBCAPÍTULO 2. Indemnizacion edificacion					
D001250	M2	Edificacion existente, tipo rural de 1 planta y con acabados bajos.	11,50	343,20 Eu	3.946,80 Eu
Total SUBCAPÍTULO 2. Indemnizacion edificacion					3.946,80 Eu

LOCALIZACION ACTUAL



SERVICIOS EXISTENTES INSERVIBLES PARA LA ACTUACIÓN

SERVICIO LUZ	442,30 €
SERVICIO TELEFONÍA	323,39 €

TOTAL A INDEMNIZAR = 765,69 €

FOTOS

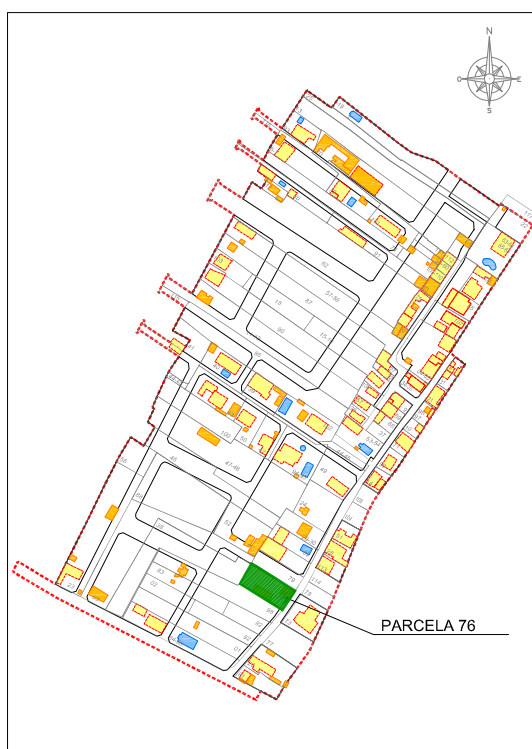

LOCALIZACION ACTUAL

DESCRIPCIÓN ELEMENTOS INCOMPATIBLES

VALLA METÁLICA DE SIMPLE TORSIÓN
EDIFICACIÓN EXISTENTE

TOTAL A INDEMNIZAR = 773,71 €

FOTO



APLICACIÓN DE PRECIOS

CAPÍTULO II : P 76

Código	Ud.	Descripción	Medición	Precio	Importe
--------	-----	-------------	----------	--------	---------

SUBCAPÍTULO 1. Indemnizacion valla

D23KE015	MI	MI. Cercado con enrejado metálico galvanizado en caliente de malla simple torsión, trama 40/14 de 2,00 m. de altura y postes de tubo de acero galvanizado por inmersión, de 48 mm. de diámetro y tornapuntas de tubo de acero galvanizado de 32 mm. de diámetro, totalmente montada, i/recibido con mortero de cemento y arena de río 1/4, tensores, grupillas y accesorios.	25,00	21,99 Eu	549,75 Eu
D01VA011	UD	M2. Apeo y traslado de ubicacion de puerta de entrada mediante medios manuales, soldaduras, cimentacion, puntales metálicos, i/replanteo y p.p. de costes indirectos.	1,00	223,96 Eu	223,96 Eu
Total SUBCAPÍTULO 1. Indemnizacion valla					773,71 Eu

LOCALIZACION ACTUAL



SERVICIOS EXISTENTES INSERVIBLES PARA LA ACTUACIÓN

SERVICIO LUZ

TOTAL A INDEMNIZAR = 442,30 €

FOTOS



LOCALIZACION ACTUAL

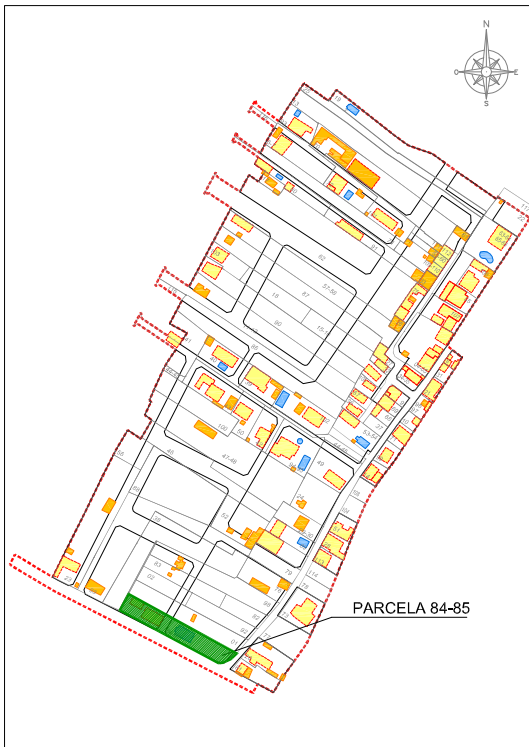

DESCRIPCIÓN ELEMENTOS INCOMPATIBLES

PISCINA EXISTENTE 25.417,85€

SERVICIO LUZ 442,30€

SERVICIO TELEFONÍA 323,39€

TOTAL A INDEMNIZAR = 26.183,54 €

FOTOS



APLICACIÓN DE PRECIOS

CAPÍTULO I : P 84 Y 85

Código	Ud.	Descripción	Medición	Precio	Importe
O567YHJ101UD		Indemnizacion de piscina 72,55 m2, incluido sistema de depuracion, alicatado y piedra de coronacion.	1,00	25.417,85 Eu	25.417,85 Eu

LOCALIZACION ACTUAL



DESCRIPCIÓN ELEMENTOS INCOMPATIBLES

VALLADO EXISTENTE 3.671,55 €

SERVICIO LUZ 442,30€

TOTAL A INDEMNIZAR = 4.113,85 €

FOTO



APLICACIÓN DE PRECIOS

CAPÍTULO IV : P 89

Código	Ud.	Descripción	Medición	Precio	Importe
--------	-----	-------------	----------	--------	---------

SUBCAPÍTULO 1. Indemnizacion valla

D01VA012	UD	M2. Apeo y traslado de ubicacion de puerta de entreda mediante medios manuales, soldaduras, ciementacion, puntales metálicos, construccion de pilares de bloque, ademas de traslado de servicios existentes , i/replanteo y p.p. de costes indirectos.	1,00	1.292,11 Eu	1.292,11 Eu
D23KE015	MI	MI. Cercado con enrejado metálico galvanizado en caliente de malla simple torsión, trama 40/14 de 2,00 m. de altura y postes de tubo de acero galvanizado por inmersión, de 48 mm. de diámetro y tornapuntas de tubo de acero galvanizado de 32 mm. de diámetro, totalmente montada, i/recibido con mortero de cemento y arena de río 1/4, tensores, grupillas y accesorios.	11,50	21,99 Eu	252,89 Eu
D02HF201	M3	M3. Excavación, con retroexcavadora, de terrenos de consistencia dura, con extracción de tierras a los bordes, i/p.p. de costes indirectos.	1	11,50	0,60
			0,60	4,14	
			4,14	10,21 Eu	42,27 Eu
D04EF010	M3	M3. Hormigón en masa H-200/P/40 Kg/cm2, con tamaño máximo del árido de 40 mm. elaborado en obra para limpieza y nivelado de fondos de cimentación, incluso vertido por medios manuales, vibrado y colocación.	1	11,50	0,60
			0,10	0,69	
			0,69	123,59 Eu	85,28 Eu
D04IA003	M3	M3. Hormigón armado HA-25/P/40/ Ila N/mm2, con tamaño máximo del árido de 40 mm., elaborado en central en relleno de zapatas, zanjas de cimentación y vigas riostras, incluso armadura B-400 S (40 Kg/m3.), vertido por medios manuales, vibrado y colocado. Según EHE.	1	11,50	0,60
			0,60	4,14	
			4,14	200,74 Eu	831,06 Eu
D07AG015	M2	M2. Muro de bloque huecos de hormigón gris de 40x20x20 mixto con celosia similar a modelo exisnte, , incluso armadura vertical formada por 4 redondos de D=12mm. por cada ml., y armadura horizontal formada por dos redondos de D=6mm. por cada fila de bloques, relleno con hormigón H-200/20 Tmax.20mm. y recibido con mortero de cemento y arena de río 1/6, vertido, colocado, vibrado y rejuntado, según NTE-FFB-6. Incluido p.p.			

Indemnizaciones Proyecto de Urbanización Camino de la Serratella_Camino del Margen (Burriana)

Código	Ud.	Descripción	Medición	Precio	Importe
		1 11,50 -- 1,00	11,50		
			11,50	77,10 Eu	886,65 Eu
D13DG010	M2	M2. Enfoscado maestreado y fratasado, de 20 mm. de espesor en toda su superficie, con mortero de cemento y arena de río 1/3, sobre paramentos verticales, con maestras cada metro, i/preparación y humedecido de soporte, limpieza, medios auxiliares con empleo, en su caso, de andamiaje homologado, así como distribución de material en tajos y p.p. de costes indirectos, s/NTE/RPE-7.			
		2 11,50 -- 1,00	23,00		
			23,00	12,23 Eu	281,29 Eu
Total SUBCAPÍTULO 1. Indemnizacion valla					3.671,55 Eu

LOCALIZACION ACTUAL

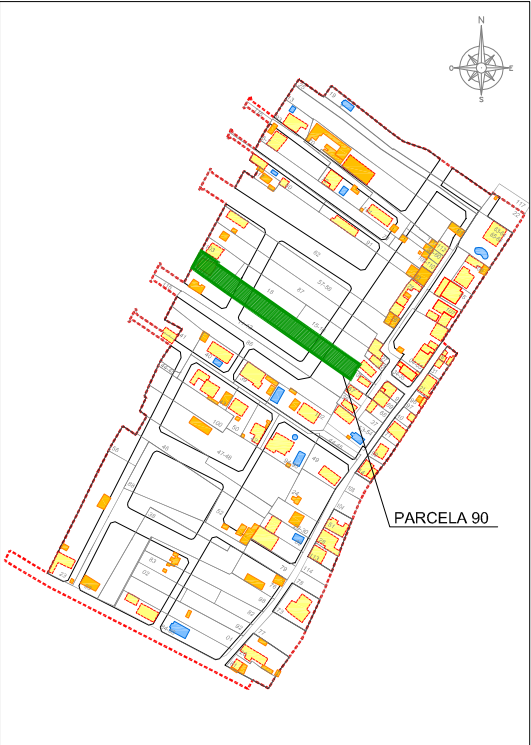

DESCRIPCIÓN ELEMENTOS INCOMPATIBLES

- VALLADO EXISTENTE
- QUEMADOR
- NARANJO EN PRODUCCIÓN

TOTAL A INDEMNIZAR = 3.749,02 €

FOTO



APLICACIÓN DE PRECIOS

CAPÍTULO XXIX : P 90

Código	Ud.	Descripción	Medición	Precio	Importe
--------	-----	-------------	----------	--------	---------

SUBCAPÍTULO 1. Indemnizaciones valla

vallap90	ml	ML. Valla de cerramiento de tela metalica de 1,5 m de altura de simple torsion sobre piquetas metalicas de 2 m, apoyada sobre murete de bloque de hormigon con cimentacion corrida.	42,00	17,35 Eu	728,70 Eu
----------	----	---	-------	----------	-----------

Total SUBCAPÍTULO 1. Indemnizaciones valla **728,70 Eu**

SUBCAPÍTULO 2. Indemnizacion quemador

quemador90	ud	Ud. Quemador de bloque prefabricado de 120 bloques.	1,00	260,00 Eu	260,00 Eu
------------	----	---	------	-----------	-----------

Total SUBCAPÍTULO 2. Indemnizacion quemador **260,00 Eu**

SUBCAPÍTULO 3. Indemnizaciones plantaciones

plantacion90	m2	M2. Plantacion de naranjo clemenules adultos sobre pie amargo, doblado de naranjos jovenes de 10 años de la misma variedad sobre pie tolerante citrange troyer. Buen estado fitosanitario, porte medio y capacidad productiva de 3.500 kg/hanegada.	908,00	3,04 Eu	2.760,32 Eu
--------------	----	---	--------	---------	-------------

Total SUBCAPÍTULO 3. Indemnizaciones plantaciones **2.760,32 Eu**

LOCALIZACION ACTUAL



SERVICIOS EXISTENTES INSERVIBLES PARA LA ACTUACIÓN

SERVICIO LUZ

TOTAL A INDEMNIZAR = 442,30 €

FOTOS

LOCALIZACION ACTUAL



DESCRIPCIÓN ELEMENTOS INCOMPATIBLES

VALLADO EXISTENTE

TOTAL A INDEMNIZAR = 2.159,47 €

APLICACIÓN DE PRECIOS

CAPÍTULO XXXII : P 93

Código	Ud.	Descripción	Medición	Precio	Importe
--------	-----	-------------	----------	--------	---------

SUBCAPÍTULO 1. Indemnizacion valla

D02HF201	M3	M3. Excavación, con retroexcavadora, de terrenos de consistencia dura, con extracción de tierras a los bordes, i/p.p. de costes indirectos.			
		1 13,00 0,50 0,50	3,25		
			3,25	10,21 Eu	33,18 Eu
D04EF010	M3	M3. Hormigón en masa H-200/P/40 Kg/cm2, con tamaño máximo del árido de 40 mm. elaborado en obra para limpieza y nivelado de fondos de cimentación, incluso vertido por medios manuales, vibrado y colocación.			
		1 13,00 0,50 0,10	0,65		
			0,65	123,59 Eu	80,33 Eu
D04IA003	M3	M3. Hormigón armado HA-25/P/40/ Ila N/mm2, con tamaño máximo del árido de 40 mm., elaborado en central en relleno de zapatas, zanjas de cimentación y vigas riostras, incluso armadura B-400 S (40 Kg/m3.), vertido por medios manuales, vibrado y colocado. Según EHE.			
		1 13,00 0,50 0,50	3,25		
			3,25	200,74 Eu	652,41 Eu
D07AG015	M2	M2. Muro de bloque huecos de hormigón gris de 40x20x20 mixto con celosía similar a modelo existnte, , incluso armadura vertical formada por 4 redondos de D=12mm. por cada ml., y armadura horizontal formada por dos redondos de D=6mm. por cada fila de bloques, relleno con hormigón H-200/20 Tmax.20mm. y recibido con mortero de cemento y arena de río 1/6, vertido, colocado, vibrado y rejuntado, según NTE-FFB-6. Incluido p.p.			
		1 13,00 -- 1,20	15,60		
			15,60	77,10 Eu	1.202,76 Eu
D13DG010	M2	M2. Enfoscado maestreado y fratasado, de 20 mm. de espesor en toda su superficie, con mortero de cemento y arena de río 1/3, sobre paramentos verticales, con maestras cada metro, i/preparación y humedecido de soporte, limpieza, medios auxiliares con empleo, en su caso, de andamiaje homologado, así como distribución de material en tajos y p.p. de costes indirectos, s/NTE/RPE-7.			
		1 13,00 -- 1,20	15,60		

Indemnizaciones Proyecto de Urbanización Camino de la Serratella_Camino del Margen (Burriana)

Código	Ud.	Descripción	Medición	Precio	Importe
			15,60	12,23 Eu	190,79 Eu
Total SUBCAPÍTULO 1. Indemnizacion valla					2.159,47 Eu

LOCALIZACION ACTUAL

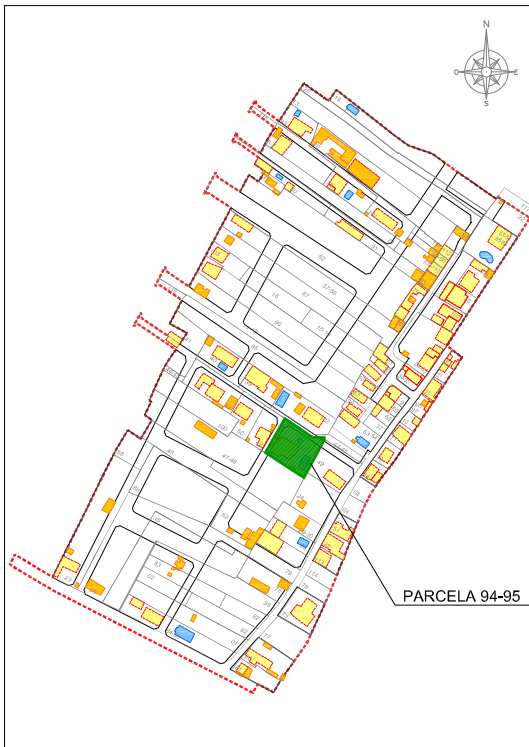

DESCRIPCIÓN ELEMENTOS INCOMPATIBLES

VALLADO EXISTENTE 7.044,65 €

SERVICIO LUZ 442,30€

SERVICIO TELEFONÍA 323,39€

TOTAL A INDEMNIZAR = 7.810,34 €

FOTOS



APLICACIÓN DE PRECIOS

CAPÍTULO IX : P 94 Y 95

Código	Ud.	Descripción	Medición	Precio	Importe
SUBCAPÍTULO 1. Indemnizacion valla					
D01VA012	UD	M2. Apeo y traslado de ubicacion de puerta de entreda mediante medios manuales, soldaduras, ciementacion, puntales metálicos, construccion de pilares de bloque, ademas de traslado de servicios existentes , i/replanteo y p.p. de costes indirectos.	1,00	1.292,11 Eu	1.292,11 Eu
D02HF201	M3	M3. Excavación, con retroexcavadora, de terrenos de consistencia dura, con extracción de tierras a los bordes, i/p.p. de costes indirectos.	1 21,61 0,60 0,60	7,78	79,43 Eu
			7,78	10,21 Eu	79,43 Eu
D04EF010	M3	M3. Hormigón en masa H-200/P/40 Kg/cm2, con tamaño máximo del árido de 40 mm. elaborado en obra para limpieza y nivelado de fondos de cimentación, incluso vertido por medios manuales, vibrado y colocación.	1 21,61 0,60 0,10	1,30	160,67 Eu
			1,30	123,59 Eu	160,67 Eu
D04IA003	M3	M3. Hormigón armado HA-25/P/40/ Ila N/mm2, con tamaño máximo del árido de 40 mm., elaborado en central en relleno de zapatas, zanjas de cimentación y vigas riostras, incluso armadura B-400 S (40 Kg/m3.), vertido por medios manuales, vibrado y colocado. Según EHE.	1 21,61 0,60 0,60	7,78	1.561,76 Eu
			7,78	200,74 Eu	1.561,76 Eu
D07AG015	M2	M2. Muro de bloque huecos de hormigón gris de 40x20x20 mixto con celosia similar a modelo exisnte, , incluso armadura vertical formada por 4 redondos de D=12mm. por cada ml., y armadura horizontal formada por dos redondos de D=6mm. por cada fila de bloques, relleno con hormigón H-200/20 Tmax.20mm. y recibido con mortero de cemento y arena de rio 1/6, vertido, colocado, vibrado y rejuntado, según NTE-FFB-6. Incluido p.p.	1 21,61 -- 1,80	38,90	2.999,19 Eu
			38,90	77,10 Eu	2.999,19 Eu
D13DG010	M2	M2. Enfoscado maestreado y fratasado, de 20 mm. de espesor en toda su superficie, con mortero de cemento y arena de rio 1/3, sobre paramentos verticales, con maestras cada metro, i/preparación y			

Indemnizaciones Proyecto de Urbanización Camino de la Serratella_Camino del Margen (Burriana)

Código	Ud.	Descripción	Medición	Precio	Importe
		humedecido de soporte, limpieza, medios auxiliares con empleo, en su caso, de andamiaje homologado, así como distribución de material en tajos y p.p. de costes indirectos, s/NTE/RPE-7.			
	2	21,61	--	1,80	77,80
				77,80	12,23 Eu
					951,49 Eu
Total SUBCAPÍTULO 1. Indemnizacion valla					7.044,65 Eu

LOCALIZACION ACTUAL

DESCRIPCIÓN ELEMENTOS INCOMPATIBLES

VALLADO EXISTENTE	
PISCINA EXISTENTE	
TOTAL	29.567,59 €

SERVICIO LUZ	442,30 €
--------------	----------

TOTAL A INDEMNIZAR = 30.009,89 €

FOTOS



APLICACIÓN DE PRECIOS

CAPÍTULO XVI : P 101

Código	Ud.	Descripción	Medición	Precio	Importe
SUBCAPÍTULO 1. Indemnizaciones piscina					
O567YHJ	UD	Indemnizacion de piscina 27 m3, incluido sistema de depuracion, alicatado y piedra de coronacion.	1,00	15.556,77 Eu	15.556,77 Eu
Total SUBCAPÍTULO 1. Indemnizaciones piscina					15.556,77 Eu
SUBCAPÍTULO 2. Indemnizacion valla					
D02HF201	M3	M3. Excavación, con retroexcavadora, de terrenos de consistencia dura, con extracción de tierras a los bordes, i/p.p. de costes indirectos.			
		1 12,96 0,50 0,50		3,24	
		1 45,00 0,50 0,50		11,25	
			14,49	10,21 Eu	147,94 Eu
D04EF010	M3	M3. Hormigón en masa H-200/P/40 Kg/cm2, con tamaño máximo del árido de 40 mm. elaborado en obra para limpieza y nivelado de fondos de cimentación, incluso vertido por medios manuales, vibrado y colocación.			
		1 12,96 0,50 0,10		0,65	
		1 45,00 0,50 0,10		2,25	
			2,90	123,59 Eu	358,41 Eu
D04IA003	M3	M3. Hormigón armado HA-25/P/40/ Ila N/mm2, con tamaño máximo del árido de 40 mm., elaborado en central en relleno de zapatas, zanjas de cimentación y vigas riostras, incluso armadura B-400 S (40 Kg/m3.), vertido por medios manuales, vibrado y colocado. Según EHE.			
		1 12,96 0,50 0,50		3,24	
		1 45,00 0,50 0,50		11,25	
			14,49	200,74 Eu	2.908,72 Eu
D07AG015	M2	M2. Muro de bloque huecos de hormigón gris de 40x20x20 mixto con celosia similar a modelo existnte, , incluso armadura vertical formada por 4 redondos de D=12mm. por cada ml., y armadura horizontal formada por dos redondos de D=6mm. por cada fila de bloques, relleno con hormigón H-200/20 Tmax.20mm. y recibido con mortero de cemento y arena de rio 1/6, vertido, colocado, vibrado y rejuntado, según NTE-FFB-6. Incluido p.p.			
		1 12,96 -- 1,80		23,33	
		1 45,00 -- 1,80		81,00	
			104,33	77,10 Eu	8.043,84 Eu

Indemnizaciones Proyecto de Urbanización Camino de la Serratella_Camino del Margen (Burriana)

Código	Ud.	Descripción	Medición	Precio	Importe
D13DG010	M2	M2. Enfoscado maestreado y fratasado, de 20 mm. de espesor en toda su superficie, con mortero de cemento y arena de río 1/3, sobre paramentos verticales, con maestras cada metro, i/preparación y humedecido de soporte, limpieza, medios auxiliares con empleo, en su caso, de andamiaje homologado, así como distribución de material en tajos y p.p. de costes indirectos, s/NTE/RPE-7.			
			2	12,96 -- 1,80	46,66
			2	45,00 -- 1,80	162,00
				208,66	12,23 Eu
					2.551,91 Eu
Total SUBCAPÍTULO 2. Indemnizacion valla					14.010,82 Eu

LOCALIZACION ACTUAL

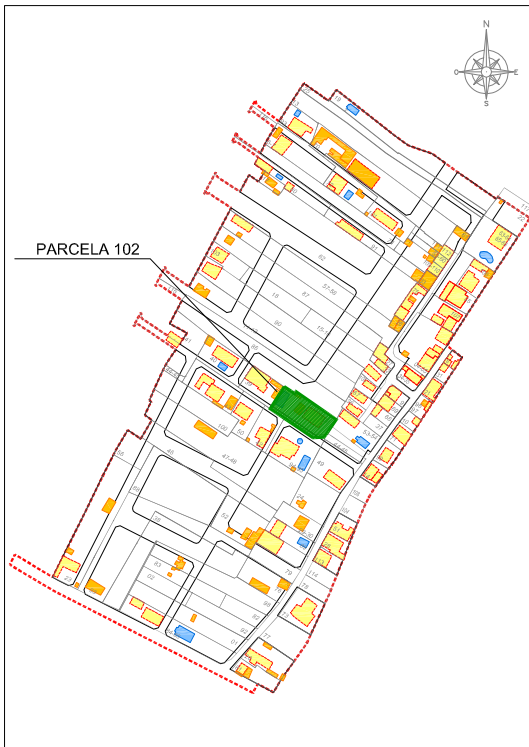

DESCRIPCIÓN ELEMENTOS INCOMPATIBLES

VALLADO EXISTENTE

PISCINA EXISTENTE

TOTAL 28.634,73 €

SERVICIO LUZ 442,30 €

TOTAL A INDEMNIZAR = 29.077,03 €

FOTOS



APLICACIÓN DE PRECIOS

CAPÍTULO XXVI : P 102

Código	Ud.	Descripción	Medición	Precio	Importe
SUBCAPÍTULO 1. Indemnizacion edificacion y piscina					
O567YHJ1	UD	Indemnizacion de piscina 33.54 m3, incluido sistema de depuracion, alicatado y piedra de coronacion.	1,00	19.526,74 Eu	19.526,74 Eu
Total SUBCAPÍTULO 1. Indemnizacion edificacion y piscina					19.526,74 Eu
SUBCAPÍTULO 2. Indemnizacion valla					
D02HF201	M3	M3. Excavación, con retroexcavadora, de terrenos de consistencia dura, con extracción de tierras a los bordes, i/p.p. de costes indirectos.			
			1	1,00	0,50
			1	85,32	0,50
					0,25
					21,33
					21,58
				10,21 Eu	220,33 Eu
D04EF010	M3	M3. Hormigón en masa H-200/P/40 Kg/cm2, con tamaño máximo del árido de 40 mm. elaborado en obra para limpieza y nivelado de fondos de cimentación, incluso vertido por medios manuales, vibrado y colocación.			
			1	1,00	0,50
			1	85,32	0,10
					0,05
					4,27
					4,32
				123,59 Eu	533,91 Eu
D04IA003	M3	M3. Hormigón armado HA-25/P/40/ Ila N/mm2, con tamaño máximo del árido de 40 mm., elaborado en central en relleno de zapatas, zanjas de cimentación y vigas riostras, incluso armadura B-400 S (40 Kg/m3.), vertido por medios manuales, vibrado y colocado. Según EHE.			
			1	1,00	0,50
			1	85,32	0,50
					0,25
					21,33
					21,58
				200,74 Eu	4.331,97 Eu
D07AG015	M2	M2. Muro de bloque huecos de hormigón gris de 40x20x20 mixto con celosía similar a modelo existnte, , incluso armadura vertical formada por 4 redondos de D=12mm. por cada ml., y armadura horizontal formada por dos redondos de D=6mm. por cada fila de bloques, relleno con hormigón H-200/20 Tmax.20mm. y recibido con mortero de cemento y arena de rio 1/6, vertido, colocado, vibrado y rejuntado, según NTE-FFB-6. Incluido p.p.			
			1	1,00	--
			1	32,00	--
					1,20
					38,40
					39,60
				77,10 Eu	3.053,16 Eu

Indemnizaciones Proyecto de Urbanización Camino de la Serratella_Camino del Margen (Burriana)

Código	Ud.	Descripción	Medición	Precio	Importe
D13DG010	M2	M2. Enfoscado maestreado y fratasado, de 20 mm. de espesor en toda su superficie, con mortero de cemento y arena de río 1/3, sobre paramentos verticales, con maestras cada metro, i/preparación y humedecido de soporte, limpieza, medios auxiliares con empleo, en su caso, de andamiaje homologado, así como distribución de material en tajos y p.p. de costes indirectos, s/NTE/RPE-7.			
			2	1,00 -- 1,20	2,40
			2	32,00 -- 1,20	76,80
				79,20	12,23 Eu
					968,62 Eu
Total SUBCAPÍTULO 2. Indemnizacion valla					9.107,99 Eu

LOCALIZACION ACTUAL

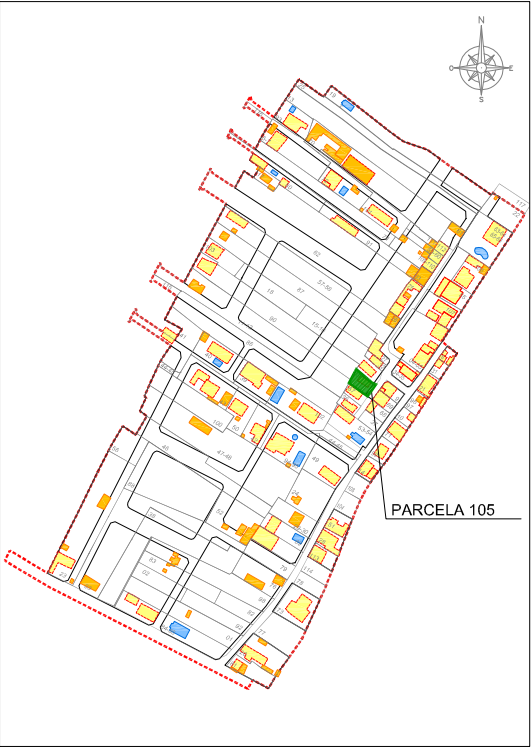

DESCRIPCIÓN ELEMENTOS INCOMPATIBLES

VALLADO EXISTENTE 3.661,00 €

SERVICIO LUZ 442,30 €

TOTAL A INDEMNIZAR = 4.103,30 €

FOTOS



APLICACIÓN DE PRECIOS

CAPÍTULO XI : P 105

Código	Ud.	Descripción	Medición	Precio	Importe
SUBCAPÍTULO 1. Indemnizacion valla					
D01VA012	UD	M2. Apeo y traslado de ubicacion de puerta de entreda mediante medios manuales, soldaduras, ciementacion, puntales metálicos, construccion de pilares de bloque, ademas de traslado de servicios existentes , i/replanteo y p.p. de costes indirectos.	1,00	1.292,11 Eu	1.292,11 Eu
D02HF201	M3	M3. Excavación, con retroexcavadora, de terrenos de consistencia dura, con extracción de tierras a los bordes, i/p.p. de costes indirectos.	1 9,80 0,50 0,50	2,45	
			2,45	10,21 Eu	25,01 Eu
D04EF010	M3	M3. Hormigón en masa H-200/P/40 Kg/cm2, con tamaño máximo del árido de 40 mm. elaborado en obra para limpieza y nivelado de fondos de cimentación, incluso vertido por medios manuales, vibrado y colocación.	1 9,80 0,50 0,10	0,49	
			0,49	123,59 Eu	60,56 Eu
D04IA003	M3	M3. Hormigón armado HA-25/P/40/ Ila N/mm2, con tamaño máximo del árido de 40 mm., elaborado en central en relleno de zapatas, zanjas de cimentación y vigas riostras, incluso armadura B-400 S (40 Kg/m3.), vertido por medios manuales, vibrado y colocado. Según EHE.	1 9,80 0,50 0,50	2,45	
			2,45	200,74 Eu	491,81 Eu
D07AG015	M2	M2. Muro de bloque huecos de hormigón gris de 40x20x20 mixto con celosia similar a modelo exisnte, , incluso armadura vertical formada por 4 redondos de D=12mm. por cada ml., y armadura horizontal formada por dos redondos de D=6mm. por cada fila de bloques, relleno con hormigón H-200/20 Tmax.20mm. y recibido con mortero de cemento y arena de rio 1/6, vertido, colocado, vibrado y rejuntado, según NTE-FFB-6. Incluido p.p.	1 9,80 -- 1,80	17,64	
			17,64	77,10 Eu	1.360,04 Eu
D13DG010	M2	M2. Enfoscado maestreado y fratasado, de 20 mm. de espesor en toda su superficie, con mortero de cemento y arena de rio 1/3, sobre paramentos verticales, con maestras cada metro, i/preparación y			

Indemnizaciones Proyecto de Urbanización Camino de la Serratella_Camino del Margen (Burriana)

Código	Ud.	Descripción	Medición	Precio	Importe
		humedecido de soporte, limpieza, medios auxiliares con empleo, en su caso, de andamiaje homologado, así como distribución de material en tajos y p.p. de costes indirectos, s/NTE/RPE-7.			
	2	9,80 -- 1,80	35,28		
			35,28	12,23 Eu	431,47 Eu
Total SUBCAPÍTULO 1. Indemnizacion valla					3.661,00 Eu

LOCALIZACION ACTUAL



DESCRIPCIÓN ELEMENTOS INCOMPATIBLES
VALLADO EXISTENTE

TOTAL A INDEMNIZAR = 4.914,57 €

FOTOS



APLICACIÓN DE PRECIOS

CAPÍTULO XIV : P 107

Código	Ud.	Descripción	Medición	Precio	Importe
--------	-----	-------------	----------	--------	---------

SUBCAPÍTULO 1. Indemnizacion valla

D02HF201	M3	M3. Excavación, con retroexcavadora, de terrenos de consistencia dura, con extracción de tierras a los bordes, i/p.p. de costes indirectos.			
		1 19,10 0,60 0,60	6,88		
			6,88	10,21 Eu	70,24 Eu
D04EF010	M3	M3. Hormigón en masa H-200/P/40 Kg/cm2, con tamaño máximo del árido de 40 mm. elaborado en obra para limpieza y nivelado de fondos de cimentación, incluso vertido por medios manuales, vibrado y colocación.			
		1 19,10 0,60 0,10	1,15		
			1,15	123,59 Eu	142,13 Eu
D04IA003	M3	M3. Hormigón armado HA-25/P/40/ Ila N/mm2, con tamaño máximo del árido de 40 mm., elaborado en central en relleno de zapatas, zanjas de cimentación y vigas riostras, incluso armadura B-400 S (40 Kg/m3.), vertido por medios manuales, vibrado y colocado. Según EHE.			
		1 19,10 0,60 0,60	6,88		
			6,88	200,74 Eu	1.381,09 Eu
D07AG018	M2	M2. Muro de bloque huecos de hormigón blanco de 40x20x20 similar a modelo existnte, , incluso armadura vertical formada por 4 redondos de D=12mm. por cada ml., y armadura horizontal formada por dos redondos de D=6mm. por cada fila de bloques, relleno con hormigón H-200/20 Tmax.20mm. y recibido con mortero de cemento y arena de rio 1/6, vertido, colocado, vibrado y rejuntado, según NTE-FFB-6. Incluido p.p.			
		1 19,10 -- 2,00	38,20		
			38,20	86,94 Eu	3.321,11 Eu
Total SUBCAPÍTULO 1. Indemnizacion valla					4.914,57 Eu

LOCALIZACION ACTUAL

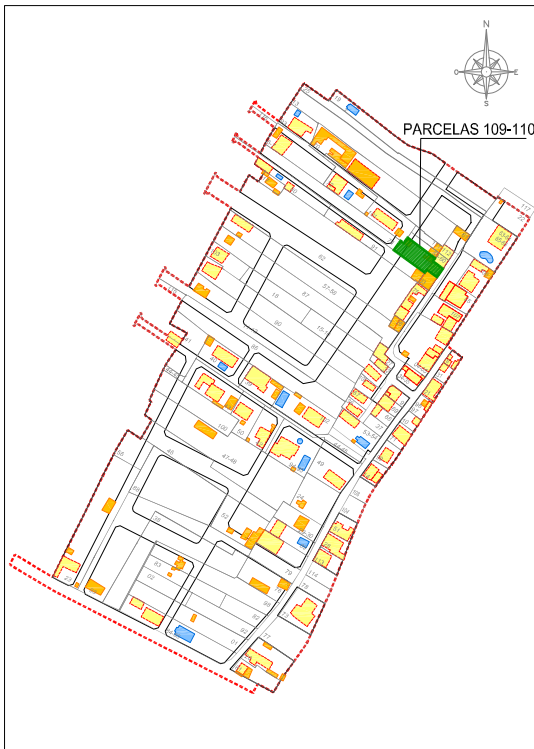

DESCRIPCIÓN ELEMENTOS INCOMPATIBLES

VALLADO EXISTENTE	
EDIFICACIÓN EXISTENTE	
PISCINA EXISTENTE	
TOTAL	14.864,88 €

SERVICIO LUZ	442,30€
SERVICIO TELEFONÍA	323,39€

TOTAL A INDEMNIZAR = 15.630,57 €

FOTOS



APLICACIÓN DE PRECIOS

CAPÍTULO XXIII : P 109 Y 110

Código	Ud.	Descripción	Medición	Precio	Importe
--------	-----	-------------	----------	--------	---------

SUBCAPÍTULO 1. Indemnizacion valla

D02HF201	M3	M3. Excavación, con retroexcavadora, de terrenos de consistencia dura, con extracción de tierras a los bordes, i/p.p. de costes indirectos.			
		1 12,00 0,50 0,50	3,00		
			3,00	10,21 Eu	30,63 Eu
D04EF010	M3	M3. Hormigón en masa H-200/P/40 Kg/cm2, con tamaño máximo del árido de 40 mm. elaborado en obra para limpieza y nivelado de fondos de cimentación, incluso vertido por medios manuales, vibrado y colocación.			
		1 12,00 0,50 0,10	0,60		
			0,60	123,59 Eu	74,15 Eu
D04IA003	M3	M3. Hormigón armado HA-25/P/40/ Ila N/mm2, con tamaño máximo del árido de 40 mm., elaborado en central en relleno de zapatas, zanjas de cimentación y vigas riostras, incluso armadura B-400 S (40 Kg/m3.), vertido por medios manuales, vibrado y colocado. Según EHE.			
		1 12,00 0,50 0,50	3,00		
			3,00	200,74 Eu	602,22 Eu
D07AG015	M2	M2. Muro de bloque huecos de hormigón gris de 40x20x20 mixto con celosía similar a modelo existnte, , incluso armadura vertical formada por 4 redondos de D=12mm. por cada ml., y armadura horizontal formada por dos redondos de D=6mm. por cada fila de bloques, relleno con hormigón H-200/20 Tmax.20mm. y recibido con mortero de cemento y arena de río 1/6, vertido, colocado, vibrado y rejuntado, según NTE-FFB-6. Incluido p.p.			
		1 12,00 -- 0,50	6,00		
			6,00	77,10 Eu	462,60 Eu
D13DG010	M2	M2. Enfoscado maestreado y fratasado, de 20 mm. de espesor en toda su superficie, con mortero de cemento y arena de río 1/3, sobre paramentos verticales, con maestras cada metro, i/preparación y humedecido de soporte, limpieza, medios auxiliares con empleo, en su caso, de andamiaje homologado, así como distribución de material en tajos y p.p. de costes indirectos, s/NTE/RPE-7.			
		2 12,00 -- 0,50	12,00		

Indemnizaciones Proyecto de Urbanización Camino de la Serratella_Camino del Margen (Burriana)

Código	Ud.	Descripción	Medición	Precio	Importe
			12,00	12,23 Eu	146,76 Eu
D23KE015	MI	MI. Cercado con enrejado metálico galvanizado en caliente de malla simple torsión, trama 40/14 de 2,00 m. de altura y postes de tubo de acero galvanizado por inmersión, de 48 mm. de diámetro y tornapuntas de tubo de acero galvanizado de 32 mm. de diámetro, totalmente montada, i/recibido con mortero de cemento y arena de río 1/4, tensores, grupillas y accesorios.	12,00	21,99 Eu	263,88 Eu
Total SUBCAPÍTULO 1. Indemnizacion valla					1.580,24 Eu
SUBCAPÍTULO 2. Indemnizacion edificaciones cocheras y piscina					
D001250	M2	Edificacion existente, tipo rural de 1 planta y con acabados bajos.	0,3	80,00	--
					--
			26,40		
			26,40	343,20 Eu	9.060,48 Eu
O567YYY	M3	Indemnizacion de piscina de 19 m2 x 1,20 de altura, sin sistema de depuracion.	1	19,00	--
					--
			22,80		
			22,80	185,27 Eu	4.224,16 Eu
Total SUBCAPÍTULO 2. Indemnizacion edificaciones cocheras y piscina					13.284,64 Eu

LOCALIZACION ACTUAL

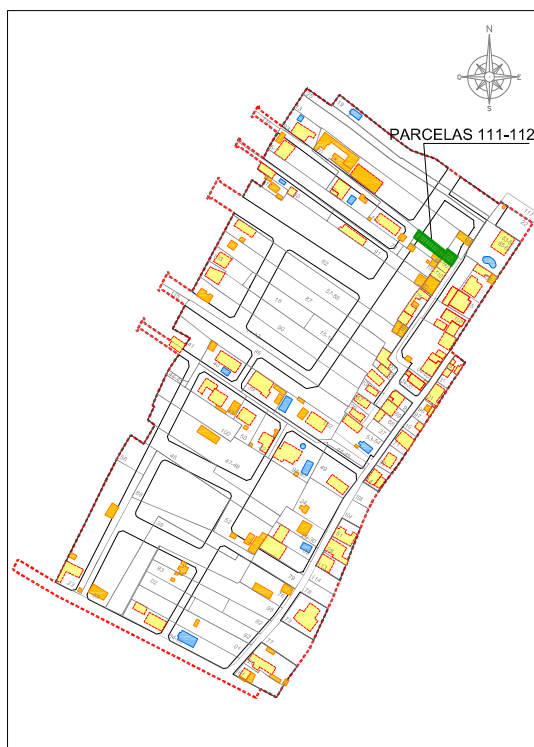
DESCRIPCIÓN ELEMENTOS INCOMPATIBLES

VALLADO EXISTENTE

EDIFICACIÓN EXISTENTE

TOTAL 9.850,61 €

SERVICIO LUZ 442,30€

SERVICIO TELEFONÍA 323,39€

TOTAL A INDEMNIZAR = 10.616,30 €

FOTO



APLICACIÓN DE PRECIOS

CAPÍTULO XXII : P 111 Y 112

Código	Ud.	Descripción	Medición	Precio	Importe
--------	-----	-------------	----------	--------	---------

SUBCAPÍTULO 1. Indemnizacion valla

D02HF201	M3	M3. Excavación, con retroexcavadora, de terrenos de consistencia dura, con extracción de tierras a los bordes, i/p.p. de costes indirectos.			
		1 6,00 0,50 0,50	1,50		
			1,50	10,21 Eu	15,32 Eu
D04EF010	M3	M3. Hormigón en masa H-200/P/40 Kg/cm2, con tamaño máximo del árido de 40 mm. elaborado en obra para limpieza y nivelado de fondos de cimentación, incluso vertido por medios manuales, vibrado y colocación.			
		1 6,00 0,50 0,10	0,30		
			0,30	123,59 Eu	37,08 Eu
D04IA003	M3	M3. Hormigón armado HA-25/P/40/ Ila N/mm2, con tamaño máximo del árido de 40 mm., elaborado en central en relleno de zapatas, zanjas de cimentación y vigas riostras, incluso armadura B-400 S (40 Kg/m3.), vertido por medios manuales, vibrado y colocado. Según EHE.			
		1 6,00 0,50 0,50	1,50		
			1,50	200,74 Eu	301,11 Eu
D07AG015	M2	M2. Muro de bloque huecos de hormigón gris de 40x20x20 mixto con celosía similar a modelo existnte, , incluso armadura vertical formada por 4 redondos de D=12mm. por cada ml., y armadura horizontal formada por dos redondos de D=6mm. por cada fila de bloques, relleno con hormigón H-200/20 Tmax.20mm. y recibido con mortero de cemento y arena de río 1/6, vertido, colocado, vibrado y rejuntado, según NTE-FFB-6. Incluido p.p.			
		1 6,00 -- 0,50	3,00		
			3,00	77,10 Eu	231,30 Eu
D13DG010	M2	M2. Enfoscado maestreado y fratasado, de 20 mm. de espesor en toda su superficie, con mortero de cemento y arena de río 1/3, sobre paramentos verticales, con maestras cada metro, i/preparación y humedecido de soporte, limpieza, medios auxiliares con empleo, en su caso, de andamiaje homologado, así como distribución de material en tajos y p.p. de costes indirectos, s/NTE/RPE-7.			
		2 6,00 -- 0,50	6,00		

Indemnizaciones Proyecto de Urbanización Camino de la Serratella_Camino del Margen (Burriana)

Código	Ud.	Descripción	Medición	Precio	Importe
			6,00	12,23 Eu	73,38 Eu
D23KE015	MI	MI. Cercado con enrejado metálico galvanizado en caliente de malla simple torsión, trama 40/14 de 2,00 m. de altura y postes de tubo de acero galvanizado por inmersión, de 48 mm. de diámetro y tornapuntas de tubo de acero galvanizado de 32 mm. de diámetro, totalmente montada, i/recibido con mortero de cemento y arena de río 1/4, tensores, grupillas y accesorios.	6,00	21,99 Eu	131,94 Eu
Total SUBCAPÍTULO 1. Indemnizacion valla					790,13 Eu
SUBCAPÍTULO 2. Indemnizacion edificacion cocheras					
D001250	M2	Edificacion existente, tipo rural de 1 planta y con acabados bajos.	0,3	80,00	-- --
			26,40		
			26,40	343,20 Eu	9.060,48 Eu
Total SUBCAPÍTULO 2. Indemnizacion edificacion cocheras					9.060,48 Eu

Indemnizaciones por servicios existentes.

APLICACIÓN DE PRECIOS

CAPÍTULO I : SERVICIOS EXISTENTES

Código	Ud.	Descripción	Medición	Precio	Importe
SUBCAPÍTULO 1. BAJA TENSION					
SubCap. 1.1. Distribucion					
D20YD020	Ud	Ud. Poste de madera u hormigon para subjecion de las lineas aereas de baja tension, con altura variable entre 4 y 6 mts y diametro medio de 25 cms, incado 1,5 metros bajo la rasante, incluidad p.p. de tornilleria y refuerzo metalico en caso de ser necesario y totalmente colocado.	31,00	219,89 Eu	6.816,59 Eu
D27EE510	MI	MI. Linea repartidora de baja tension de 3x10 mm2. de conductor de cobre colgada a traves de los postes de madera existentes, mediante cable guia incluido, abrazaderas plastificadas a este cable y herrajes para subjecion a poste, incluido éstos, así como terminales correspondientes y p.p. de diversifiacion.	1.023,18	7,68 Eu	7.858,02 Eu
Total SubCap. 1.1. Distribucion					14.674,61 Eu
SubCap. 1.2. Acometidas					
D27FE006	Ud	Ud. Módulo para un contador monofásico (viviendas unifamiliares), homologado por la Compañía suministradora, incluido cableado y protección respectiva. (Contador a alquilar).	37,00	175,90 Eu	6.508,30 Eu
D27CC000	Ud	Ud. Caja general protección 40A monofásica incluido bases cortacircuitos y fusible calibrado de 40A (I+N)+F para protección de la línea repartidora situada en fachada o interior nicho mural.	37,00	64,47 Eu	2.385,39 Eu
Total SubCap. 1.2. Acometidas					8.893,69 Eu
SubCap. 1.3. Coeficiente devaluacion instalacion					
INFGH01	Ud	Coeficiente devaluacion instalacion. Por ser una instalacion antigua que no se adpata a la actual normativa y con una antiguedad mayor a 5 años, aplicamos un coeficiente corrector del 0.7.	-0,30	24.010,68 Eu	-7.203,20 Eu
Total SubCap. 1.3. Coeficiente devaluacion instalacion					-7.203,20 Eu
Total SUBCAPÍTULO 1. BAJA TENSION					16.365,10 Eu
SUBCAPÍTULO 2. RED DE TELEFONIA					
D20YD021	Ud	Ud. Poste de madera para subjecion de las lineas aereas de telefonía, con altura variable entre 4 y 6 mts y diametro medio de 25 cms, incado 1,5 metros bajo la rasante, incluidad p.p. de tornilleria y refuerzo metalico en caso de ser necesario y totalmente colocado.	19,00	155,17 Eu	2.948,23 Eu
D42LM100	MI	MI. Red de dispersion para suministro de telefono,			
Cap. I . Pág. 1					Suma y Sigue 19.313,33 Eu

Valoracion servicios existentes - Camino de la Serratella_Camino del Margen (Burriana)

Código	Ud.	Descripción	Medición	Precio	Importe
		formada por cable de 60 pares el Punto de Distribución hasta el Punto de Acceso al Usuario de cada vivienda, local comercial o local de Oficinas. Incluye materiales y mano de obra de tendido. Medida la longitud ejecutada.	763,30	2,19 Eu	1.671,63 Eu
INFGH02	Ud	Coeficiente devaluacion instalacion. Por ser una instalacion antigua que no se adpata a la actual normativa y con una antiguedad mayor a 5 años, aplicamos un coeficiente corrector del 0.7.	-0,30	4.619,86 Eu	-1.385,96 Eu
Total SUBCAPÍTULO 2. RED DE TELEFONIA					3.233,90 Eu

Parcelas aportadas con servicio eléctrico

Parcela aportada 4y 5	442,30
Parcela aportada 6y 7	442,30
Parcela aportada 9	442,30
Parcela aportada 13	442,30
Parcela aportada 15y 16	442,30
Parcela aportada 17	442,30
Parcela aportada 19	442,30
Parcela aportada 20	442,30
Parcela aportada 23	442,30
Parcela aportada 26	
Parcela aportada 27	442,30
Parcela aportada 32	442,30
Parcela aportada 33	442,30
Parcela aportada 34 y 35	442,30
Parcela aportada 36	442,30
Parcela aportada 39	442,30
Parcela aportada 40	442,30
Parcela aportada 42	442,30
Parcela aportada 49	442,30
Parcela aportada 50	442,30
Parcela aportada 52	442,30
Parcela aportada 53 y 54	442,30
Parcela aportada 59 y 60	442,30
Parcela aportada 67	442,30
Parcela aportada 69	442,30
Parcela aportada 70	884,60
Parcela aportada 75	442,30
Parcela aportada 81	442,30
Parcela aportada 84 y 85	442,30
Parcela aportada 89	442,30
Parcela aportada 91	442,30
Parcela aportada 94 y 95	442,30
Parcela aportada 101	442,30
Parcela aportada 102	442,30
Parcela aportada 105	442,30
Parcela aportada 109 y 110	442,30
Parcela aportada 111 y 112	442,30
TOTAL INDEMNIZACIONES	16365,10

Parcelas aportadas con servicio de telefonía

Parcela aportada 33	323,39
Parcela aportada 40	323,39
Parcela aportada 52	323,39
Parcela aportada 53 y 54	323,39
Parcela aportada 59 y 60	323,39
Parcela aportada 75	323,39
Parcela aportada 84 y 85	323,39
Parcela aportada 94 y 95	323,39
Parcela aportada 110	323,39
Parcela aportada 111 y 112	323,39
TOTAL INDEMNIZACIONES	3233,90

Obras extra necesaria para la adjudicación de parcelas, no contempladas en el Proyecto de Urbanización.

RESUMEN DEL PRESUPUESTO

CAPÍTULO 1: P 84 Y 85	4.402,06 Eu
CAPÍTULO 2: P 76	348,57 Eu
CAPÍTULO 3: P 52	823,38 Eu
CAPÍTULO 4: P 41	4.739,94 Eu
CAPÍTULO 5: P 4 Y 5	1.716,83 Eu
CAPÍTULO 6: P 101	3.785,08 Eu
CAPÍTULO 7: P 72	3.888,76 Eu
CAPÍTULO 8: P 6 Y 7	4.574,78 Eu
CAPÍTULO 9: P 40	4.020,76 Eu
CAPÍTULO 10 P 59,60,109,110,111 Y 112	2.034,27 Eu
CAPÍTULO 11 P 27 Y 26	1.611,07 Eu
CAPÍTULO 12 P 102	5.658,66 Eu
CAPÍTULO 13 P 39	4.683,58 Eu
CAPÍTULO 14 P 53 Y 54	1.458,48 Eu
CAPÍTULO 15 P 70	5.962,84 Eu
CAPÍTULO 16 P 93	827,09 Eu
SUMA DE EJECUCION CONTRATA POR DEMOLICIONES EXTRAS AL PROYECTO DE URBANIZACION	50.536,15

APLICACIÓN DE PRECIOS

CAPÍTULO V : P 4 Y 5

Código	Ud.	Descripción	Medición	Precio	Importe
D01CE020	M2	M2. Demolición fábrica de bloques prefabricados de hormigón, con sus senos macizados, de hasta 35 cm. de espesor, con martillo compresor de 2000 l/min., i/retirada de escombros a pie de carga, maquinaria auxiliar de obra y p.p. de costes indirectos, según NTE/ADD-13.	60,00	10,20 Eu	612,00 Eu
D01CD200	M3	M3. Demolición muro de hormigón armado de espesor variable, con retromartillo rompedor, i/retirada de escombros a pie de carga, maquinaria auxiliar de obra y p.p. de costes indirectos, según NTE/ADD-16.	8,80	41,22 Eu	362,74 Eu
D01YA012	M3	M3. Carga de escombros, por medios manuales o mecanicos, sobre camión, i/humedecido y p.p. de costes indirectos.	23,80	7,17 Eu	170,65 Eu
D01YJ010	M3	M3. Transporte de escombros a vertedero en camión de 10 Tm., a una distancia menor de 10 Km., i/p.p. de costes indirectos.	23,80	8,56 Eu	203,73 Eu
D01ZA450	M3	M3. Canon de vertido de escombros en vertedero con un precio de 12,50 €/m3. y p.p. de costes indirectos.	23,80	15,45 Eu	367,71 Eu

APLICACIÓN DE PRECIOS

CAPÍTULO VIII : P 6 Y 7

Código	Ud.	Descripción	Medición	Precio	Importe
D01MD100	M2	M2. Levantado, por medios manuales, de vallado o cerca realizada con malla metálica galvanizada o material ligero análogo de cualquier tipo, i/retirada de escombros a pie de carga y p.p. de costes indirectos.	134,45	4,87 Eu	654,77 Eu
D01CE020	M2	M2. Demolición fábrica de bloques prefabricados de hormigón, con sus senos macizados, de hasta 35 cm. de espesor, con martillo compresor de 2000 l/min., i/retirada de escombros a pie de carga, maquinaria auxiliar de obra y p.p. de costes indirectos, según NTE/ADD-13.	53,78	10,20 Eu	548,56 Eu
D01CD200	M3	M3. Demolición muro de hormigón armado de espesor variable, con retromartillo rompedor, i/retirada de escombros a pie de carga, maquinaria auxiliar de obra y p.p. de costes indirectos, según NTE/ADD-16.	33,66	41,22 Eu	1.387,47 Eu
D01YA012	M3	M3. Carga de escombros, por medios manuales o mecanicos, sobre camión, i/humedecido y p.p. de costes indirectos.	63,63	7,17 Eu	456,23 Eu
D01YJ010	M3	M3. Transporte de escombros a vertedero en camión de 10 Tm., a una distancia menor de 10 Km., i/p.p. de costes indirectos.	63,63	8,56 Eu	544,67 Eu
D01ZA450	M3	M3. Canon de vertido de escombros en vertedero con un precio de 12,50 €/m3. y p.p. de costes indirectos.	63,63	15,45 Eu	983,08 Eu

APLICACIÓN DE PRECIOS

CAPÍTULO XI : P 27 Y 26

Código	Ud.	Descripción	Medición	Precio	Importe
D01CE020	M2	M2. Demolición fábrica de bloques prefabricados de hormigón, con sus senos macizados, de hasta 35 cm. de espesor, con martillo compresor de 2000 l/min., i/retirada de escombros a pie de carga, maquinaria auxiliar de obra y p.p. de costes indirectos, según NTE/ADD-13.	14,40	10,20 Eu	146,88 Eu
D01AD020	M2	M2. Desmontado, por medios manuales, de cubierta formada placas onduladas de fibrocemento, i/anulación de anclajes, traslado y apilado de placas en lugar de acopio de planta baja, maquinaria auxiliar de obra y p.p. de costes indirectos, según NTE/ADD-3.	30,00	19,70 Eu	591,00 Eu
D01CD200	M3	M3. Demolición muro de hormigón armado de espesor variable, con retromartillo rompedor, i/retirada de escombros a pie de carga, maquinaria auxiliar de obra y p.p. de costes indirectos, según NTE/ADD-16.	7,00	41,22 Eu	288,54 Eu
D01YA012	M3	M3. Carga de escombros, por medios manuales o mecanicos, sobre camión, i/humedecido y p.p. de costes indirectos.	9,88	7,17 Eu	70,84 Eu
D01YJ010	M3	M3. Transporte de escombros a vertedero en camión de 10 Tm., a una distancia menor de 10 Km., i/p.p. de costes indirectos.	21,40	8,56 Eu	183,18 Eu
D01ZA450	M3	M3. Canon de vertido de escombros en vertedero con un precio de 12,50 €/m3. y p.p. de costes indirectos.	21,40	15,45 Eu	330,63 Eu

APLICACIÓN DE PRECIOS

CAPÍTULO XIII : P 39

Código	Ud.	Descripción	Medición	Precio	Importe
D01CE020	M2	M2. Demolición fábrica de bloques prefabricados de hormigón, con sus senos macizados, de hasta 35 cm. de espesor, con martillo compresor de 2000 l/min., i/retirada de escombros a pie de carga, maquinaria auxiliar de obra y p.p. de costes indirectos, según NTE/ADD-13.	120,37	10,20 Eu	1.227,77 Eu
D01CD200	M3	M3. Demolición muro de hormigón armado de espesor variable, con retromartillo rompedor, i/retirada de escombros a pie de carga, maquinaria auxiliar de obra y p.p. de costes indirectos, según NTE/ADD-16.	37,28	41,22 Eu	1.536,68 Eu
D01YA012	M3	M3. Carga de escombros, por medios manuales o mecanicos, sobre camión, i/humedecido y p.p. de costes indirectos.	61,55	7,17 Eu	441,31 Eu
D01YJ010	M3	M3. Transporte de escombros a vertedero en camión de 10 Tm., a una distancia menor de 10 Km., i/p.p. de costes indirectos.	61,55	8,56 Eu	526,87 Eu
D01ZA450	M3	M3. Canon de vertido de escombros en vertedero con un precio de 12,50 €/m3. y p.p. de costes indirectos.	61,55	15,45 Eu	950,95 Eu

APLICACIÓN DE PRECIOS

CAPÍTULO IX : P 40

Código	Ud.	Descripción	Medición	Precio	Importe
D01MD100	M2	M2. Levantado, por medios manuales, de vallado o cerca realizada con malla metálica galvanizada o material ligero análogo de cualquier tipo, i/retirada de escombros a pie de carga y p.p. de costes indirectos.	89,45	4,87 Eu	435,62 Eu
D01CE020	M2	M2. Demolición fábrica de bloques prefabricados de hormigón, con sus senos macizados, de hasta 35 cm. de espesor, con martillo compresor de 2000 l/min., i/retirada de escombros a pie de carga, maquinaria auxiliar de obra y p.p. de costes indirectos, según NTE/ADD-13.	35,78	10,20 Eu	364,96 Eu
D01CD200	M3	M3. Demolición muro de hormigón armado de espesor variable, con retromartillo rompedor, i/retirada de escombros a pie de carga, maquinaria auxiliar de obra y p.p. de costes indirectos, según NTE/ADD-16.	14,91	41,22 Eu	614,59 Eu
D01YA012	M3	M3. Carga de escombros, por medios manuales o mecanicos, sobre camión, i/humedecido y p.p. de costes indirectos.	52,07	7,17 Eu	373,34 Eu
D01YJ010	M3	M3. Transporte de escombros a vertedero en camión de 10 Tm., a una distancia menor de 10 Km., i/p.p. de costes indirectos.	52,07	8,56 Eu	445,72 Eu
D01ZA450	M3	M3. Canon de vertido de escombros en vertedero con un precio de 12,50 €/m3. y p.p. de costes indirectos.	52,07	15,45 Eu	804,48 Eu
DXX35AG00	M2	M2. Demolicion edificacion existente tipo ruaral de 1 planta aneja al garaje, incluida cimentacion limpieza y eretidada de material de escombros a vertedero.	21,40	45,89 Eu	982,05 Eu

APLICACIÓN DE PRECIOS

CAPÍTULO IV : P 41

Código	Ud.	Descripción	Medición	Precio	Importe
D01CE020	M2	M2. Demolición fábrica de bloques prefabricados de hormigón, con sus senos macizados, de hasta 35 cm. de espesor, con martillo compresor de 2000 l/min., i/retirada de escombros a pie de carga, maquinaria auxiliar de obra y p.p. de costes indirectos, según NTE/ADD-13.	157,50	10,20 Eu	1.606,50 Eu
D01CD200	M3	M3. Demolición muro de hormigón armado de espesor variable, con retromartillo rompedor, i/retirada de escombros a pie de carga, maquinaria auxiliar de obra y p.p. de costes indirectos, según NTE/ADD-16.	26,32	41,22 Eu	1.084,91 Eu
D01YA012	M3	M3. Carga de escombros, por medios manuales o mecanicos, sobre camión, i/humedecido y p.p. de costes indirectos.	65,70	7,17 Eu	471,07 Eu
D01YJ010	M3	M3. Transporte de escombros a vertedero en camión de 10 Tm., a una distancia menor de 10 Km., i/p.p. de costes indirectos.	65,70	8,56 Eu	562,39 Eu
D01ZA450	M3	M3. Canon de vertido de escombros en vertedero con un precio de 12,50 €/m3. y p.p. de costes indirectos.	65,70	15,45 Eu	1.015,07 Eu

APLICACIÓN DE PRECIOS

CAPÍTULO III : P 52

Código	Ud.	Descripción	Medición	Precio	Importe
D01MD100	M2	M2. Levantado, por medios manuales, de vallado o cerca realizada con malla metálica galvanizada o material ligero análogo de cualquier tipo, i/retirada de escombros a pie de carga y p.p. de costes indirectos.	44,40	4,87 Eu	216,23 Eu
D01CE020	M2	M2. Demolición fábrica de bloques prefabricados de hormigón, con sus senos macizados, de hasta 35 cm. de espesor, con martillo compresor de 2000 l/min., i/retirada de escombros a pie de carga, maquinaria auxiliar de obra y p.p. de costes indirectos, según NTE/ADD-13.	7,95	10,20 Eu	81,09 Eu
D01CD200	M3	M3. Demolición muro de hormigón armado de espesor variable, con retromartillo rompedor, i/retirada de escombros a pie de carga, maquinaria auxiliar de obra y p.p. de costes indirectos, según NTE/ADD-16.	5,72	41,22 Eu	235,78 Eu
D01YA012	M3	M3. Carga de escombros, por medios manuales o mecanicos, sobre camión, i/humedecido y p.p. de costes indirectos.	9,31	7,17 Eu	66,75 Eu
D01YJ010	M3	M3. Transporte de escombros a vertedero en camión de 10 Tm., a una distancia menor de 10 Km., i/p.p. de costes indirectos.	9,31	8,56 Eu	79,69 Eu
D01ZA450	M3	M3. Canon de vertido de escombros en vertedero con un precio de 12,50 €/m3. y p.p. de costes indirectos.	9,31	15,45 Eu	143,84 Eu

APLICACIÓN DE PRECIOS

CAPÍTULO XIV : P 53 Y 54

Código	Ud.	Descripción	Medición	Precio	Importe
D01CE020	M2	M2. Demolición fábrica de bloques prefabricados de hormigón, con sus senos macizados, de hasta 35 cm. de espesor, con martillo compresor de 2000 l/min., i/retirada de escombros a pie de carga, maquinaria auxiliar de obra y p.p. de costes indirectos, según NTE/ADD-13.	57,46	10,20 Eu	586,09 Eu
D01CD200	M3	M3. Demolición muro de hormigón armado de espesor variable, con retromartillo rompedor, i/retirada de escombros a pie de carga, maquinaria auxiliar de obra y p.p. de costes indirectos, según NTE/ADD-16.	8,45	41,22 Eu	348,31 Eu
D01YA012	M3	M3. Carga de escombros, por medios manuales o mecanicos, sobre camión, i/humedecido y p.p. de costes indirectos.	17,64	7,17 Eu	126,48 Eu
D01YJ010	M3	M3. Transporte de escombros a vertedero en camión de 10 Tm., a una distancia menor de 10 Km., i/p.p. de costes indirectos.	16,56	8,56 Eu	141,75 Eu
D01ZA450	M3	M3. Canon de vertido de escombros en vertedero con un precio de 12,50 €/m3. y p.p. de costes indirectos.	16,56	15,45 Eu	255,85 Eu

APLICACIÓN DE PRECIOS

CAPÍTULO X : P 59,60,109,110,111 y 112

Código	Ud.	Descripción	Medición	Precio	Importe
D01CE020	M2	M2. Demolición fábrica de bloques prefabricados de hormigón, con sus senos macizados, de hasta 35 cm. de espesor, con martillo compresor de 2000 l/min., i/retirada de escombros a pie de carga, maquinaria auxiliar de obra y p.p. de costes indirectos, según NTE/ADD-13.	109,80	10,20 Eu	1.119,96 Eu
D01CD200	M3	M3. Demolición muro de hormigón armado de espesor variable, con retromartillo rompedor, i/retirada de escombros a pie de carga, maquinaria auxiliar de obra y p.p. de costes indirectos, según NTE/ADD-16.	25,15	41,22 Eu	1.036,68 Eu
D01YA012	M3	M3. Carga de escombros, por medios manuales o mecanicos, sobre camión, i/humedecido y p.p. de costes indirectos.	28,21	7,17 Eu	202,27 Eu
D01YJ010	M3	M3. Transporte de escombros a vertedero en camión de 10 Tm., a una distancia menor de 10 Km., i/p.p. de costes indirectos.	28,21	8,56 Eu	241,48 Eu
D01ZA450	M3	M3. Canon de vertido de escombros en vertedero con un precio de 12,50 €/m3. y p.p. de costes indirectos.	28,21	15,45 Eu	435,84 Eu
DESCUENT(CPA		Descuento 2/3 de las cocheras por otros propietarios (Superficie incluida dentro del proyecto de urbanizacion)	-0,33	3.036,23 Eu	-1.001,96 Eu

APLICACIÓN DE PRECIOS

CAPÍTULO XV : P 70

Código	Ud.	Descripción	Medición	Precio	Importe
D01MD100	M2	M2. Levantado, por medios manuales, de vallado o cerca realizada con malla metálica galvanizada o material ligero análogo de cualquier tipo, i/retirada de escombros a pie de carga y p.p. de costes indirectos.	105,63	4,87 Eu	514,42 Eu
D01CE020	M2	M2. Demolición fábrica de bloques prefabricados de hormigón, con sus senos macizados, de hasta 35 cm. de espesor, con martillo compresor de 2000 l/min., i/retirada de escombros a pie de carga, maquinaria auxiliar de obra y p.p. de costes indirectos, según NTE/ADD-13.	152,98	10,20 Eu	1.560,40 Eu
D01CD200	M3	M3. Demolición muro de hormigón armado de espesor variable, con retromartillo rompedor, i/retirada de escombros a pie de carga, maquinaria auxiliar de obra y p.p. de costes indirectos, según NTE/ADD-16.	38,03	41,22 Eu	1.567,60 Eu
D01YA012	M3	M3. Carga de escombros, por medios manuales o mecanicos, sobre camión, i/humedecido y p.p. de costes indirectos.	74,42	7,17 Eu	533,59 Eu
D01YJ010	M3	M3. Transporte de escombros a vertedero en camión de 10 Tm., a una distancia menor de 10 Km., i/p.p. de costes indirectos.	74,42	8,56 Eu	637,04 Eu
D01ZA450	M3	M3. Canon de vertido de escombros en vertedero con un precio de 12,50 €/m3. y p.p. de costes indirectos.	74,42	15,45 Eu	1.149,79 Eu

APLICACIÓN DE PRECIOS

CAPÍTULO VII : P 72

Código	Ud.	Descripción	Medición	Precio	Importe
D01CE020	M2	M2. Demolición fábrica de bloques prefabricados de hormigón, con sus senos macizados, de hasta 35 cm. de espesor, con martillo compresor de 2000 l/min., i/retirada de escombros a pie de carga, maquinaria auxiliar de obra y p.p. de costes indirectos, según NTE/ADD-13.	171,19	10,20 Eu	1.746,14 Eu
D01CD200	M3	M3. Demolición muro de hormigón armado de espesor variable, con retromartillo rompedor, i/retirada de escombros a pie de carga, maquinaria auxiliar de obra y p.p. de costes indirectos, según NTE/ADD-16.	25,18	41,22 Eu	1.037,92 Eu
D01YA012	M3	M3. Carga de escombros, por medios manuales o mecanicos, sobre camión, i/humedecido y p.p. de costes indirectos.	35,43	7,17 Eu	254,03 Eu
D01YJ010	M3	M3. Transporte de escombros a vertedero en camión de 10 Tm., a una distancia menor de 10 Km., i/p.p. de costes indirectos.	35,43	8,56 Eu	303,28 Eu
D01ZA450	M3	M3. Canon de vertido de escombros en vertedero con un precio de 12,50 €/m3. y p.p. de costes indirectos.	35,43	15,45 Eu	547,39 Eu

APLICACIÓN DE PRECIOS

CAPÍTULO II : P 76

Código	Ud.	Descripción	Medición	Precio	Importe
D01KG001	M2	M2. Demolición de solera o pavimento de hormigón en masa, de 10 cm. de espesor, con retro-pala excavadora, i/corte previo en puntos críticos, retirada de escombros a pie de carga y p.p. de costes indirectos.	18,00	5,68 Eu	102,24 Eu
D01MD100	M2	M2. Levantado, por medios manuales, de vallado o cerca realizada con malla metálica galvanizada o material ligero análogo de cualquier tipo, i/retirada de escombros a pie de carga y p.p. de costes indirectos.	21,00	4,87 Eu	102,27 Eu
D01YJ010	M3	M3. Transporte de escombros a vertedero en camión de 10 Tm., a una distancia menor de 10 Km., i/p.p. de costes indirectos.	6,00	8,56 Eu	51,36 Eu
D01ZA450	M3	M3. Canon de vertido de escombros en vertedero con un precio de 12,50 €/m3. y p.p. de costes indirectos.	6,00	15,45 Eu	92,70 Eu

APLICACIÓN DE PRECIOS

CAPÍTULO I : P 84 Y 85

Código	Ud.	Descripción	Medición	Precio	Importe
D01CE020	M2	M2. Demolición fábrica de bloques prefabricados de hormigón, con sus senos macizados, de hasta 35 cm. de espesor, con martillo compresor de 2000 l/min., i/retirada de escombros a pie de carga, maquinaria auxiliar de obra y p.p. de costes indirectos, según NTE/ADD-13.	88,90	10,20 Eu	906,78 Eu
D01CD200	M3	M3. Demolición muro de hormigón armado de espesor variable, con retromartillo rompedor, i/retirada de escombros a pie de carga, maquinaria auxiliar de obra y p.p. de costes indirectos, según NTE/ADD-16.	24,62	41,22 Eu	1.014,84 Eu
D01KA010	M2	M2. Demolición de pavimento de losas de piedra, por medios manuales, i/retirada de escombros a pie de carga y p.p. de costes indirectos.	67,50	9,68 Eu	653,40 Eu
D01KG001	M2	M2. Demolición de solera o pavimento de hormigón en masa, de 10 cm. de espesor, con retro-pala excavadora, i/corte previo en puntos críticos, retirada de escombros a pie de carga y p.p. de costes indirectos.	67,50	5,68 Eu	383,40 Eu
D01YA012	M3	M3. Carga de escombros, por medios manuales o mecanicos, sobre camión, i/humedecido y p.p. de costes indirectos.	46,30	7,17 Eu	331,97 Eu
D01YJ010	M3	M3. Transporte de escombros a vertedero en camión de 10 Tm., a una distancia menor de 10 Km., i/p.p. de costes indirectos.	46,30	8,56 Eu	396,33 Eu
D01ZA450	M3	M3. Canon de vertido de escombros en vertedero con un precio de 12,50 €/m3. y p.p. de costes indirectos.	46,30	15,45 Eu	715,34 Eu

APLICACIÓN DE PRECIOS

CAPÍTULO XVI : P 93

Código	Ud.	Descripción	Medición	Precio	Importe
D01CE020	M2	M2. Demolición fábrica de bloques prefabricados de hormigón, con sus senos macizados, de hasta 35 cm. de espesor, con martillo compresor de 2000 l/min., i/retirada de escombros a pie de carga, maquinaria auxiliar de obra y p.p. de costes indirectos, según NTE/ADD-13.	22,10	10,20 Eu	225,42 Eu
D01CD200	M3	M3. Demolición muro de hormigón armado de espesor variable, con retromartillo rompedor, i/retirada de escombros a pie de carga, maquinaria auxiliar de obra y p.p. de costes indirectos, según NTE/ADD-16.	3,25	41,22 Eu	133,97 Eu
D01YA012	M3	M3. Carga de escombros, por medios manuales o mecanicos, sobre camión, i/humedecido y p.p. de costes indirectos.	15,00	7,17 Eu	107,55 Eu
D01YJ010	M3	M3. Transporte de escombros a vertedero en camión de 10 Tm., a una distancia menor de 10 Km., i/p.p. de costes indirectos.	15,00	8,56 Eu	128,40 Eu
D01ZA450	M3	M3. Canon de vertido de escombros en vertedero con un precio de 12,50 €/m3. y p.p. de costes indirectos.	15,00	15,45 Eu	231,75 Eu

APLICACIÓN DE PRECIOS

CAPÍTULO VI : P 101

Código	Ud.	Descripción	Medición	Precio	Importe
D01CE020	M2	M2. Demolición fábrica de bloques prefabricados de hormigón, con sus senos macizados, de hasta 35 cm. de espesor, con martillo compresor de 2000 l/min., i/retirada de escombros a pie de carga, maquinaria auxiliar de obra y p.p. de costes indirectos, según NTE/ADD-13.	85,11	10,20 Eu	868,12 Eu
D01CD200	M3	M3. Demolición muro de hormigón armado de espesor variable, con retromartillo rompedor, i/retirada de escombros a pie de carga, maquinaria auxiliar de obra y p.p. de costes indirectos, según NTE/ADD-16.	37,74	41,22 Eu	1.555,64 Eu
D01YA012	M3	M3. Carga de escombros, por medios manuales o mecanicos, sobre camión, i/humedecido y p.p. de costes indirectos.	43,66	7,17 Eu	313,04 Eu
D01YJ010	M3	M3. Transporte de escombros a vertedero en camión de 10 Tm., a una distancia menor de 10 Km., i/p.p. de costes indirectos.	43,66	8,56 Eu	373,73 Eu
D01ZA450	M3	M3. Canon de vertido de escombros en vertedero con un precio de 12,50 €/m3. y p.p. de costes indirectos.	43,66	15,45 Eu	674,55 Eu

APLICACIÓN DE PRECIOS

CAPÍTULO XII : P 102

Código	Ud.	Descripción	Medición	Precio	Importe
D01CE020	M2	M2. Demolición fábrica de bloques prefabricados de hormigón, con sus senos macizados, de hasta 35 cm. de espesor, con martillo compresor de 2000 l/min., i/retirada de escombros a pie de carga, maquinaria auxiliar de obra y p.p. de costes indirectos, según NTE/ADD-13.	204,32	10,20 Eu	2.084,06 Eu
D01CD200	M3	M3. Demolición muro de hormigón armado de espesor variable, con retromartillo rompedor, i/retirada de escombros a pie de carga, maquinaria auxiliar de obra y p.p. de costes indirectos, según NTE/ADD-16.	42,87	41,22 Eu	1.767,10 Eu
D01YA012	M3	M3. Carga de escombros, por medios manuales o mecanicos, sobre camión, i/humedecido y p.p. de costes indirectos.	57,97	7,17 Eu	415,64 Eu
D01YJ010	M3	M3. Transporte de escombros a vertedero en camión de 10 Tm., a una distancia menor de 10 Km., i/p.p. de costes indirectos.	57,97	8,56 Eu	496,22 Eu
D01ZA450	M3	M3. Canon de vertido de escombros en vertedero con un precio de 12,50 €/m3. y p.p. de costes indirectos.	57,97	15,45 Eu	895,64 Eu

Plano de servicios existentes.

Plano demoliciones del proyecto de urbanización y demoliciones del proyecto de reparcelación.



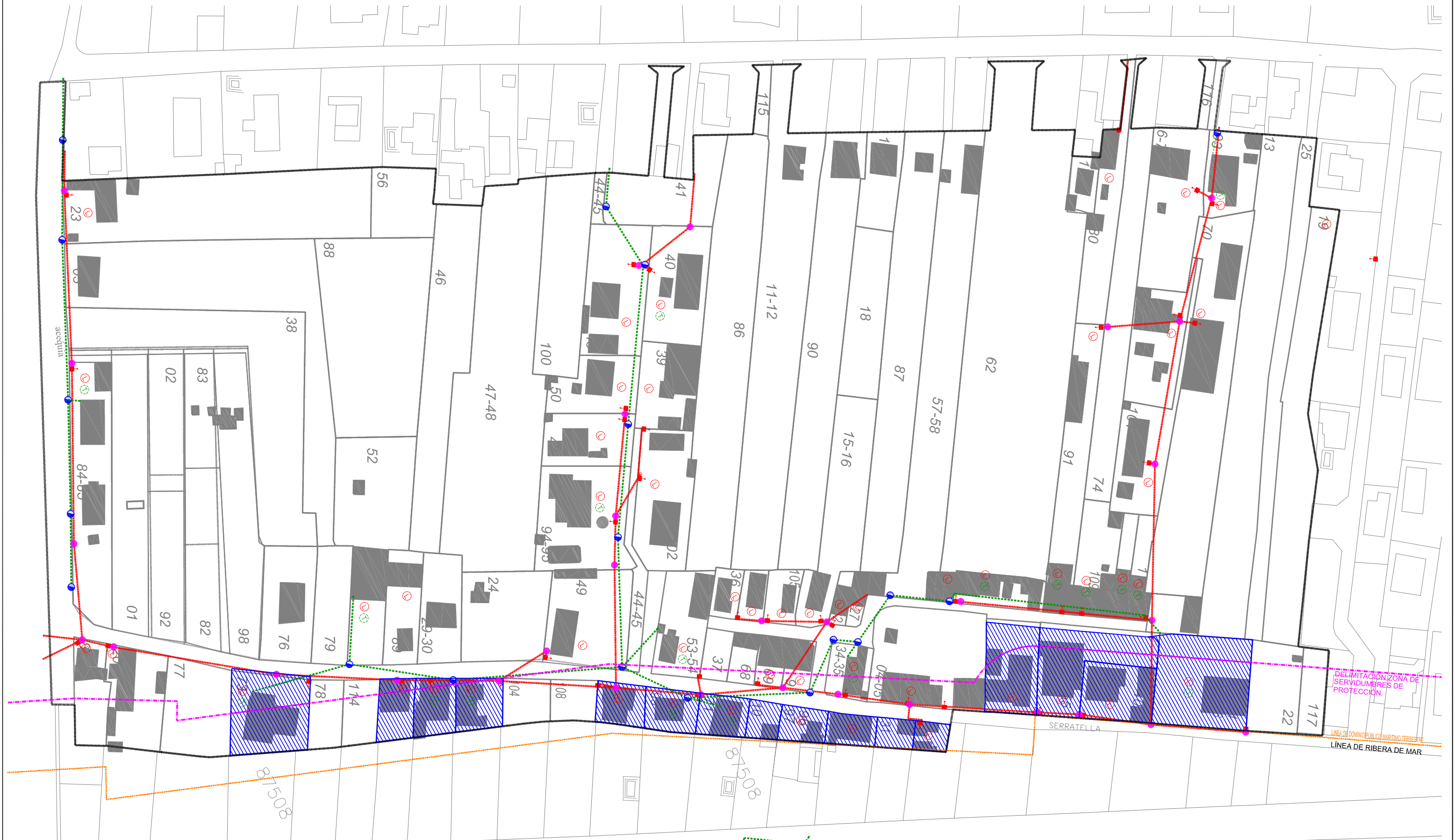

..... AMBITO DE LA UNIDAD DE EJECUCION
 [Hatched Box] PARCELAS AFECTADAS POR SERVIDUMBRE

LEYENDA	
[Green Dotted Line]	LINEA TELEFÓNICA AÉREA: 763,30 mts
[Red Dotted Line]	LINEA AÉREA BAJA TENSIÓN: 1.023,18 mts
[Pink Circle]	POSTE DE BAJA TENSIÓN: 31 UDS
[Blue Circle]	POSTE DE TELEFÓNICA: 19 UDS
[Red L-Shape]	ACOMETIDA BAJA TENSIÓN: 37 UDS (No afecta costas)
[Green T-Shape]	ACOMETIDA TELEFONICA: 10 UDS (No afecta costas)



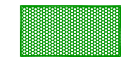

ÁMBITO DE LA UNIDAD DE EJECUCIÓN

-  DEMOLICIÓN EDIFICACIONES EXISTENTES EN VIALES
-  DEMOLICIÓN EDIFICACIONES INCOMPATIBLES REPARCELACIÓN
-  DEMOLICIÓN VALLADOS EXISTENTES POR ORDENACIÓN
-  DEMOLICIÓN VALLADOS EXISTENTES POR REPARCELACIÓN

