

MAGNÍFIC AJUNTAMENT DE BORRIANA



PROYECTO DE REMODELACIÓN DEL CARRIL BICI DE LA AVENIDA MEDITERRÁNEO (TRAMO PUERTO – C/ JUAN CARLOS I).

TOMO 2.

DOCUMENTO N.º 2.- PLANOS (DEL 01 AL 05)

SEPTIEMBRE 2022

DIRECTOR DEL PROYECTO: Juan Francisco Martínez Cambronero. Ingeniero Municipal.

ASISTENCIA TÉCNICA: INGENIERÍA MELCAR S.L. Manuel Melchor Llombart. Ingeniero Técnico de Obras Públicas (Colegiado N.º 14.586).

ÍNDICE GENERAL

TOMO 1

DOCUMENTO Nº 1.- MEMORIA Y ANEJOS.

MEMORIA.

ANEJO 1. ESTADO ACTUAL. REPORTAJE FOTOGRÁFICO.

ANEJO 2. TOPOGRAFÍA Y CARTOGRAFÍA.

ANEJO 3. ESTUDIO GEOLOGÍA Y GEOTÉCNIA.

ANEJO 4. SEÑALIZACIÓN Y ACCESIBILIDAD AL MEDIO URBANO.

ANEJO 5. COORDINACIÓN CON ADMINISTRACIONES Y ENTIDADES DE SERVICIO.

ANEJO 6. FIRMES Y PAVIMENTOS.

ANEJO 7. RED DE SANEAMIENTO.

ANEJO 8. CALCULO ESTRUCTURAL.

ANEJO 9. RED DE ALUMBRADO EXTERIOR.

ANEJO 10. JUSTIFICACIÓN DE PRECIOS.

ANEJO 11. PROGRAMA DE DESARROLLO DE LOS TRABAJOS.

ANEJO 12. CLASIFICACIÓN DEL CONTRATISTA Y CATEGORÍA DEL CONTRATO.

ANEJO 13. ESTUDIO DE GESTIÓN DE RESIDUOS.

TOMO 2

DOCUMENTO Nº 2.- PLANOS.

- 1. SITUACIÓN Y EMPLAZAMIENTO**
- 2. ESTADO ACTUAL. LEVANTAMIENTO TOPOGRÁFICO**
- 3. CATASTRAL**
- 4. SERVICIOS EXISTENTES**
- 5. AFECCIONES, DEMOLICIONES Y REPOSICIONES**

TOMO 3

6. PLANTA GENERAL DE URBANIZACIÓN, SEÑALIZACIÓN, MOBILIARIO URBANO Y JARDINERÍA
7. PLANTA GENERAL ACOTADA. EJE DE REPLANTEO
8. SECCIONES TIPO CALLES
9. PLANTA GENERAL SERVICIOS PROYECTADOS
10. PERFIL LONGITUDINAL COLECTOR DE SANEAMIENTO.
11. ESTACIÓN DE BOMBEO EBAR MEDITERRÁNEO 10001
 - 11.1.- PLANTA Y SECCIÓN
 - 11.2.- ESTRUCTURA Y ARMADO
12. ESTACIÓN DE BOMBEO MEDITERRÁNEO 3
 - 12.1.- PLANTA Y SECCIÓN
 - 12.2.- ESTRUCTURA Y ARMADO
13. DETALLES DE URBANIZACIÓN
 - 13.1.- SECCIONES FIRME
 - 13.2.- MEDIANERA – ACERA
 - 13.3.- PREFABRICADOS
 - 13.2.- BARBACANAS
14. DETALLES SERVICIOS
 - 14.1.- RED DE SANEAMIENTO UNITARIA
 - 14.2.- HORNACINA ESTACIÓN DE BOMBEO
 - 14.3.- RED DE ABASTECIMIENTO
 - 14.4.- RED DE ALUMBRADO
 - 14.5.- RED ELÉCTRICA
15. ACCESIBILIDAD AL MEDIO URBANO

DOCUMENTO Nº 3.- PLIEGO DE PRESCRIPCIONES TÉCNICAS PARTICULARES.

DOCUMENTO Nº 4.- PRESUPUESTO.

- 4.1. MEDICIONES.
- 4.2. CUADRO DE PRECIOS.
 - 4.2.1. CUADRO DE PRECIOS Nº 1.
 - 4.2.2. CUADRO DE PRECIOS Nº 2.
- 4.3. PRESUPUESTO GENERAL.
 - 4.3.1. PRESUPUESTO: PRECIOS Y MEDICIONES.
 - 4.3.2. RESUMEN DE PRESUPUESTO.

DOCUMENTO Nº 5.- ESTUDIO DE SEGURIDAD Y SALUD.



PROMOTOR



MAGNÍFIC AJUNTAMENT DE BORRIANA

ASISTENCIA TÉCNICA:



MANUEL MELCHOR LLOMBAERT
Ingeniero Técnico de Obras públicas - Coleg. n.º 14586

EL INGENIERO MUNICIPAL

Documento firmado electrónicamente al margen

JUAN FRANCISCO MARTÍNEZ CAMBRONERO

TÍTULO

REMEDIACIÓN DEL PROYECTO DEL CARRIL BICI DE LA AVENIDA MEDITERRÁNEO (TRAMO PUERTO - C/ JUAN CARLOS I)

DENOMINACIÓN

SITUACIÓN Y EMPLAZAMIENTO

SITUACIÓN

BURRIANA (CASTELLÓN)

ESCALA

S.E.

FECHA

SEPTIEMBRE
2022

PLANO N.º

1

VERSIÓN 01

HOJA

01 DE 01

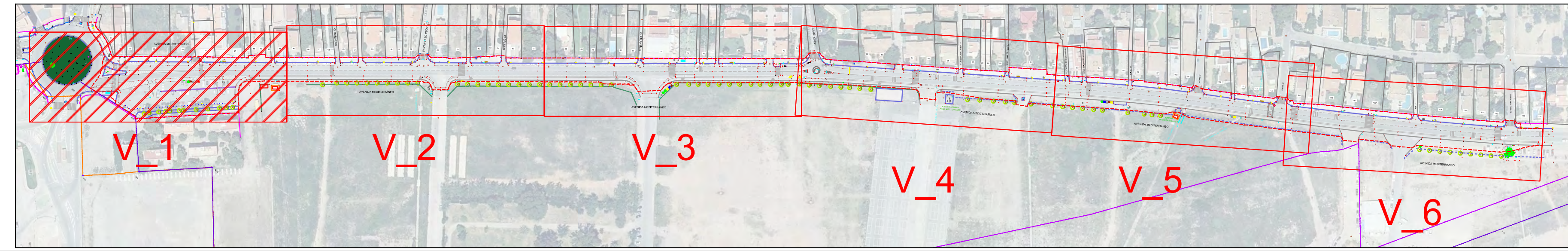

- - - ÁMBITO DE ACTUACIÓN
- LÍMITE DOMINIO PÚBLICO TERRESTRE
- LÍMITE SERVIDUMBRE DE PROTECCIÓN DE COSTAS
- - - LÍMITE ZONA ADSCRITA A PUERTOS

LEYENDA	
BORDILLO	SERIALIZACIÓN HORIZONTAL
RIGOLA CAZ	IMBORNAL
MURETE	BOCA DE RIEGO
EDIFICACIÓN	MARQUESINA AUTOBUS EXISTENTE
LÍMBRAL COTA CARACTERÍSTICA	ARBOLADO EXISTENTE
HORMIGÓN	CONTENEDOR RESIDUOS URBANOS
ASFALTO	CONTENEDOR RESIDUOS ORGÁNICOS
VALLA	CONTENEDOR DE ROPA
ACEQUIA	CONTENEDOR DE VIDRIO
BANCO MOBILIARIA URBANO	ARQUETA DE ALUMBRADO
BOLLARDO DE HORMIGÓN	ARQUETA DE AGUA POTABLE
SEÑAL DE TRAFICO	ARQUETA DE GAS
COLUMNA DE ALUMBRADO	ARQUETA
COTA DEL TERRENO ACTUAL	PAPELERA DE RECICLAJE
REGISTRO SANEAMIENTO	CONTENEDOR RECICLAJE PAPEL Y CARTÓN
REGISTRO TELECOMUNICACIONES	CONTENEDOR RECICLAJE ENVASES
REGISTRO GAS	
REGISTRO ACEQUIA	

MAGNÍFIC AJUNTAMENT DE BORRIANA

REMEDIACIÓN DEL PROYECTO DEL CARRIL BICI DE LA AVENIDA MEDITERRÁNEO (TRAMO PUERTO - C/ JUAN CARLOS I)

DENOMINACIÓN: ESTADO ACTUAL. LEVANTAMIENTO TOPOGRÁFICO

SITUACIÓN: BURRIANA (CASTELLÓN)

ASISTENCIA TÉCNICA: MANUEL MELCHOR LLOMBAERT, Ingeniero Técnico de Obras Públicas - Coleg. n.º 14588

EL INGENIERO MUNICIPAL: JUAN FRANCISCO MARTÍNEZ CAMBRONERO

FECHA: SEPTIEMBRE 2022

ESCALA: 1/150

PLANO N.º: 2

VERSION 01

01 de 06

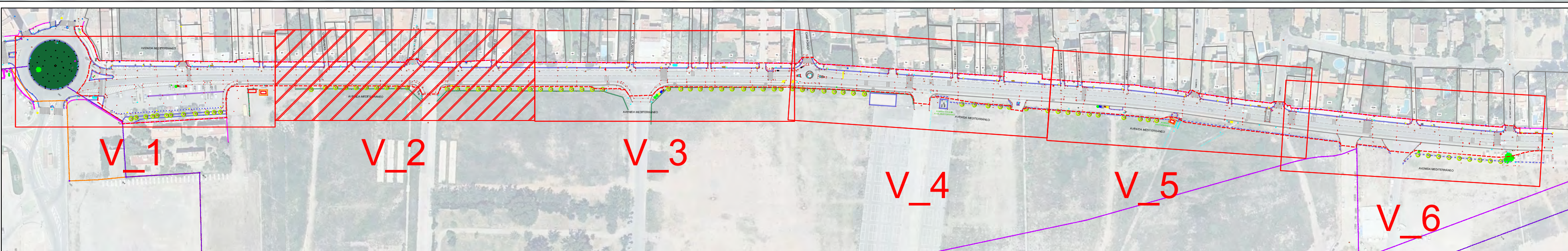


- - - ÁMBITO DE ACTUACIÓN
- - - LIMITE DOMINIO PÚBLICO TERRESTRE
- - - LIMITE SERVIDUMBRE DE PROTECCIÓN DE COSTAS
- - - LIMITE ZONA ADSCRITA A PUERTOS

LEYENDA			
	BORDILLO		BANCO MOBILIARIA URBANO
	RISOLA CAZ		BOLARDO DE HORMIGÓN
	MURETE		SEÑAL DE TRAFICO
	EDIFICACIÓN		COLUMNA DE ALUMBRADO
	LIMBRAL COTA CARACTERÍSTICA		COTA DEL TERRENO ACTUAL
	HORMIGÓN		REGISTRO SANEAMIENTO
	ASFALTO		REGISTRO TELECOMUNICACIONES
	VALLA		REGISTRO GAS
	ACEQUIA		REGISTRO ACEQUIA
	SERIALIZACIÓN HORIZONTAL		ARQUETA DE ALUMBRADO
	IMBORNAL		ARQUETA DE AGUA POTABLE
	BOCA DE RIEGO		ARQUETA DE GAS
	MARQUESA AUTOBUS EXISTENTE		ARQUETA
	ARBOLADO EXISTENTE		PAPELERA DE RECICLAJE
	CONTENEDOR RESIDUOS URBANOS		CONTENEDOR RECICLAJE PAPEL Y CARTÓN
	CONTENEDOR RESIDUOS ORGÁNICOS		CONTENEDOR RECICLAJE ENVASES
	CONTENEDOR DE ROPA		
	CONTENEDOR DE VIDRIO		

MAGNÍFIC AJUNTAMENT DE BORRIANA

REMODELACIÓN DEL PROYECTO DEL CARRIL BICI DE LA AVENIDA MEDITERRÁNEO (TRAMO PUERTO - C/ JUAN CARLOS I)

DENOMINACIÓN: ESTADO ACTUAL. LEVANTAMIENTO TOPOGRÁFICO

SITUACIÓN: BURRIANA (CASTELLÓN)

ASISTENCIA TÉCNICA: MANUEL MELCHOR LLOMBAERT, Ingeniero Técnico de Obras Públicas - Coleg. n.º 14588

EL INGENIERO MUNICIPAL: JUAN FRANCISCO MARTÍNEZ CAMBRONERO

FECHA: SEPTIEMBRE 2022

ESCALA: 1/150

PLANO N.º: 2

VERSION 01

FECHA: 02 de 08



AVENIDA MEDITERRÁNEO

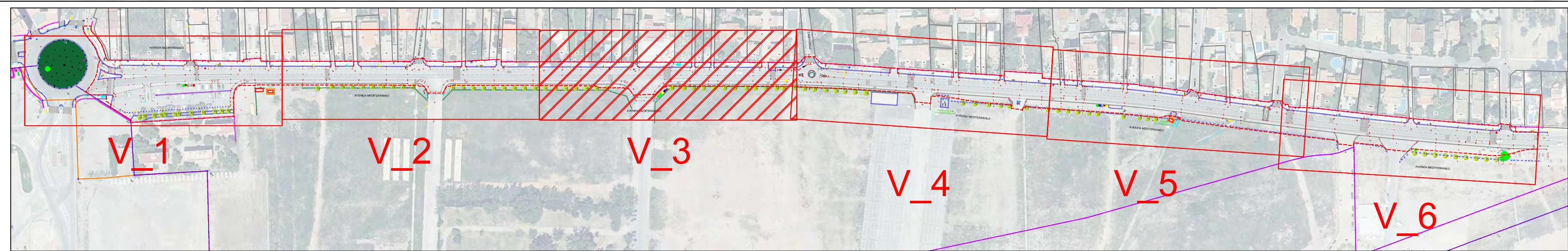

- ÁMBITO DE ACTUACIÓN
- LIMITE DOMINIO PÚBLICO TERRESTRE
- LIMITE SERVIDUMBRE DE PROTECCIÓN DE COSTAS
- LIMITE ZONA ADSCRITA A PUERTOS

LEYENDA			
BORDILLO	SERIALIZACIÓN HORIZONTAL	BANCO MOBILIARIA URBANO	ARQUETA DE ALUMBRADO
RIGOLA CAZ	IMBORNAL	BOLLARDO DE HORMIGÓN	ARQUETA DE AGUA POTABLE
MURETE	BOCA DE RIEGO	SERIAL DE TRAFICO	ARQUETA DE GAS
EDIFICACIÓN	MARQUESINA AUTOBUS EXISTENTE	COLUMNA DE ALUMBRADO	ARQUETA
LIMBRAL COTA CARACTERÍSTICA	ARBOLADO EXISTENTE	COTA DEL TERRENO ACTUAL	PAPELERA DE RECICLAJE
HORMIGÓN	CONTENEDOR RESIDUOS URBANOS	2,29 REGISTRO SANEAMIENTO	CONTENEDOR RECICLAJE PAPEL Y CARTÓN
ASFALTO	CONTENEDOR RESIDUOS ORGÁNICOS	REGISTRO TELECOMUNICACIONES	CONTENEDOR RECICLAJE ENVASES
VALLA	CONTENEDOR DE ROPA	REGISTRO GAS	
ACEQUIA	CONTENEDOR DE VIDRIO	REGISTRO ACEQUIA	

MAGNÍFIC AJUNTAMENT DE BORRIANA

REMEDIACIÓN DEL PROYECTO DEL CARRIL BICI DE LA AVENIDA MEDITERRÁNEO (TRAMO PUERTO - C/ JUAN CARLOS I)

DENOMINACIÓN: ESTADO ACTUAL. LEVANTAMIENTO TOPOGRÁFICO

SITUACIÓN: BURRIANA (CASTELLÓN)

ESCALA: 1/150

ASISTENCIA TÉCNICA: MANUEL MELCHOR LLOMBAERT, Ingeniero Técnico de Obras Públicas - Coleg. n.º 14588

EL INGENIERO MUNICIPAL: JUAN FRANCISCO MARTÍNEZ CAMBRONERO

FECHA: SEPTIEMBRE 2022

PLANO N.º: 2

VERSION 01

03 de 06

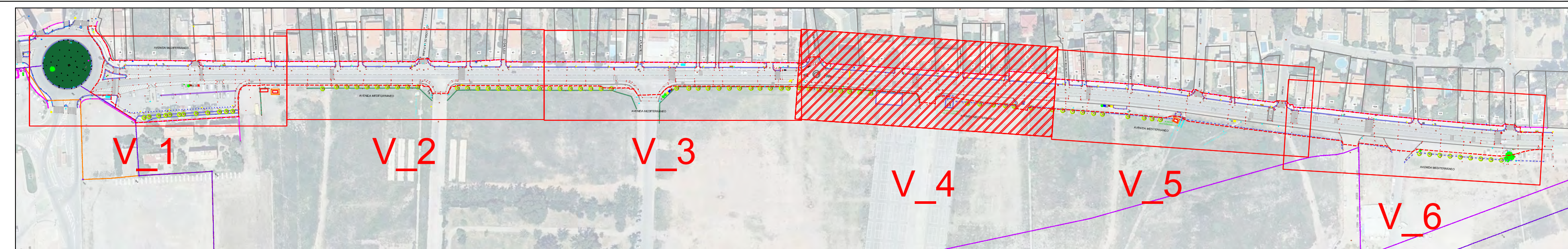


- - - ÀMBITO DE ACTUACIÓN
- - - LÍMITE DOMINIO PÚBLICO TERRESTRE
- - - LÍMITE SERVIDUMBRE DE PROTECCIÓN DE COSTAS
- - - LÍMITE ZONA ADSCRITA A PUERTOS

LEYENDA	
BORDILLO	SERIALIZACIÓN HORIZONTAL
RIGOLA CAZ	IMBORNAL
MURETE	BOCA DE RIEGO
EDIFICACIÓN	MARQUESINA AUTOBOS EXISTENTE
LIMBRAL COTA CARACTERÍSTICA	ARBOLADO EXISTENTE
HORMIGÓN	CONTENEDOR RESIDUOS URBANOS
ASFALTO	CONTENEDOR RESIDUOS ORGÁNICOS
VALLA	CONTENEDOR DE ROPA
ACEQUIA	CONTENEDOR DE VIDRIO
BANCO MOBILIARIA URBANO	COTA DEL TERRENO ACTUAL
BOLLARDO DE HORMIGÓN	REGISTRO SANEAMIENTO
SEÑAL DE TRAFICO	REGISTRO TELECOMUNICACIONES
COLUMNA DE ALUMBRADO	REGISTRO GAS
COLUMNA DE ALUMBRADO	REGISTRO ACEQUIA
ARQUETA DE ALUMBRADO	ARQUETA DE AGUA POTABLE
ARQUETA DE GAS	ARQUETA
PAPELERA DE RECICLAJE	CONTENEDOR RECICLAJE PAPEL Y CARTÓN
CONTENEDOR RECICLAJE PAPEL Y CARTÓN	CONTENEDOR RECICLAJE ENVASES

MAGNÍFIC AJUNTAMENT DE BORRIANA

REMODELACIÓN DEL PROYECTO DEL CARRIL BICI DE LA AVENIDA MEDITERRÁNEO (TRAMO PUERTO - C/ JUAN CARLOS I)

DENOMINACIÓN: ESTADO ACTUAL. LEVANTAMIENTO TOPOGRÁFICO

SITUACIÓN: BURRIANA (CASTELLÓN)

ASISTENCIA TÉCNICA: EL INGENIERO MUNICIPAL

MANUEL MELCHOR LLOMBAERT
Ingeniero Técnico de Obras Públicas - Coleg. n.º 14588

JUAN FRANCISCO MARTÍNEZ CAMBRONERO

FECHA: SEPTIEMBRE 2022

PLANO N.º: 2

VERSION 01

04 de 06

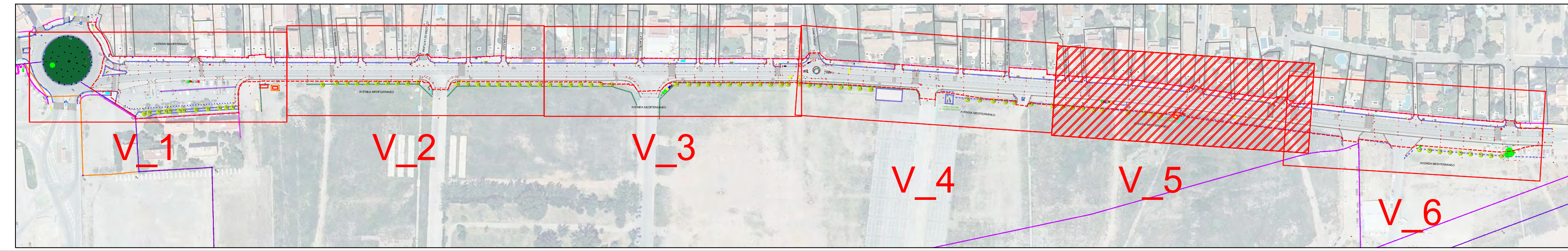


- - - - - ÁMBITO DE ACTUACIÓN
- - - - - LIMITE DOMINIO PÚBLICO TERRESTRE
- - - - - LIMITE SERVIDUMBRE DE PROTECCIÓN DE COSTAS
- - - - - LIMITE ZONA ADSCRITA A PUERTOS

LEYENDA	
	BORDILLO
	RISOLA CAZ
	MURETE
	EDIFICACIÓN
	UMBRAL COTA CARACTERÍSTICA
	HORMIGÓN
	ASFALTO
	VALLA
	ACEQUIA
	SERIALIZACIÓN HORIZONTAL
	IMBORNAL
	BOCA DE RIEGO
	MARQUESINA AUTOBOS EXISTENTE
	ARBOLADO EXISTENTE
	CONTENEDOR RESIDUOS URBANOS
	CONTENEDOR RESIDUOS ORGÁNICOS
	CONTENEDOR DE ROPA
	CONTENEDOR DE VIDRIO
	BANCO MOBILIARIA URBANO
	BOLARDO DE HORMIGÓN
	SERIAL DE TRAFICO
	COLUMNA DE ALUMBRADO
	COTA DEL TERRENO ACTUAL
	REGISTRO SANAMIENTO
	REGISTRO TELECOMUNICACIONES
	REGISTRO GAS
	REGISTRO ACEQUIA
	ARQUETA DE ALUMBRADO
	ARQUETA DE AGUA POTABLE
	ARQUETA DE GAS
	ARQUETA
	PAPELERA DE RECICLAJE
	CONTENEDOR RECICLAJE PAPEL Y CARTÓN
	CONTENEDOR RECICLAJE ENVASES

MAGNÍFIC AJUNTAMENT DE BARRIANA

REMEDIACIÓN DEL PROYECTO DEL CARRIL BICI DE LA AVENIDA MEDITERRÁNEO (TRAMO PUERTO - C/ JUAN CARLOS I)

DENOMINACIÓN: ESTADO ACTUAL. LEVANTAMIENTO TOPOGRÁFICO

SITUACIÓN: BARRIANA (CASTELLÓN)

ASISTENCIA TÉCNICA: MANUEL MELCHOR LLOMBAERT, Ingeniero Técnico de Obras Públicas - Coleg. n.º 14588

EL INGENIERO MUNICIPAL: JUAN FRANCISCO MARTÍNEZ CAMBRONERO

FECHA: SEPTIEMBRE 2022

ESCALA: 1/150

PLANO N.º: 2

VERSION 01

TROJA

05 de 06



AVENIDA MEDITERRÁNEO

- - - ÁMBITO DE ACTUACIÓN
- - - LÍMITE DOMINIO PÚBLICO TERRESTRE
- - - LÍMITE SERVIDUMBRE DE PROTECCIÓN DE COSTAS
- - - LÍMITE ZONA ADSCRITA A PUERTOS

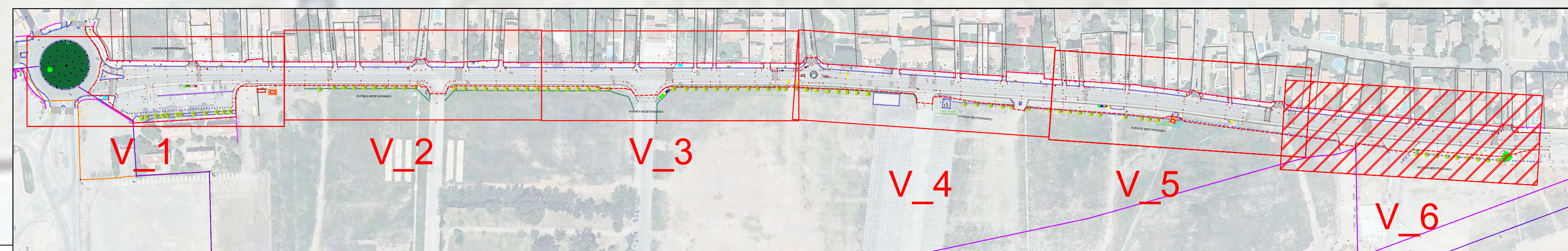

LEYENDA		
BORDILLO	SEÑALIZACIÓN HORIZONTAL	BANCO MOBILIARIA URBANO
RIGOLA CAZ	IMBORNAL	BOLARDO DE HORMIGÓN
MURETE	BOCA DE RIEGO	SEÑAL DE TRAFICO
EDIFICACIÓN	MARGESINA AUTOBÚS EXISTENTE	COLUMNA DE ALUMBRADO
UMBRAL COTA CARACTERÍSTICA	ARBOLADO EXISTENTE	COTA DEL TERRENO ACTUAL
HORMIGÓN	CONTENEDOR RESIDUOS URBANOS	REGISTRO SANEAMIENTO
ASFALTO	CONTENEDOR RESIDUOS ORGÁNICOS	REGISTRO TELECOMUNICACIONES
VALLA	CONTENEDOR DE ROPIA	REGISTRO GAS
ACEQUIA	CONTENEDOR DE VIDRIO	REGISTRO ACEQUIA
		ARQUETA DE ALUMBRADO
		ARQUETA DE AGUA POTABLE
		ARQUETA DE GAS
		ARQUETA
		PAPELERA DE RECICLAJE
		CONTENEDOR RECICLAJE PAPEL Y CARTON
		CONTENEDOR RECICLAJE ENVASES

MAGNÍFIC AJUNTAMENT DE BORRIANA

REMODELACIÓN DEL PROYECTO DEL CARRIL BICI DE LA AVENIDA MEDITERRÁNEO (TRAMO PUERTO - C/ JUAN CARLOS I)

ESTADO ACTUAL. LEVANTAMIENTO TOPOGRÁFICO

SITUACIÓN: BURRIANA (CASTELLÓN)

ASISTENCIA TÉCNICA: EL INGENIERO MUNICIPAL

MANUEL MELCHOR LLOMBAERT
Ingeniero Técnico de Obras Públicas - Coleg. n.º 14586

JUAN FRANCISCO MARTÍNEZ CAMBRONERO

FECHA: SEPTIEMBRE 2022

ESCALA: 1/150

PLANO N.º: 2

VERSION 01

FECHA: 06 de 06

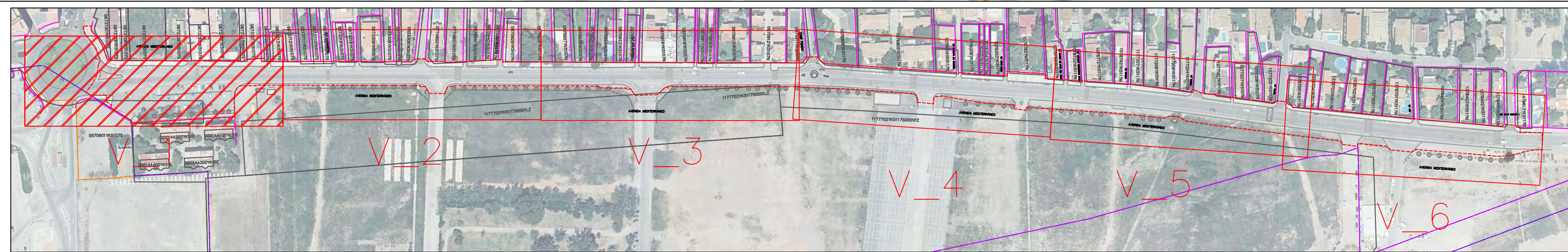

- AMBITO DE ACTUACIÓN**
- - - AMBITO DE ACTUACIÓN
 - - - LÍMITE DOMINIO PÚBLICO TERRESTRE
 - - - LÍMITE SERVIDUMBRE DE PROTECCIÓN DE COSTAS
 - - - LÍMITE ZONA ADSCRITA A PUERTOS

LEYENDA	
—	LÍMITE PARCELA, SEGÚN CATASTRO
- - -	PROYECTADO
NOTA: EXISTEN DISCREPANCIAS ENTRE EL LEVANTAMIENTO TOPOGRÁFICO Y LA CARTOGRAFÍA DE CATASTRO.	

MAGNÍFIC AJUNTAMENT DE BORRIANA			
REMODELACIÓN DEL PROYECTO DEL CARRIL BICI DE LA AVENIDA MEDITERRÁNEO (TRAMO PUERTO - C/ JUAN CARLOS I)			
DENOMINACIÓN		CATASTRAL	
SITUACIÓN		BURRIANA (CASTELLÓN)	
ASISTENCIA TÉCNICA:	EL INGENIERO MUNICIPAL:	FECHA:	PLANO N.º
MANUEL MELCHOR LLOMBAERT Ingeniero Técnico de Obras Públicas - Coleg. n.º 14588	JUAN FRANCISCO MARTÍNEZ CAMBRONERO	SEPTIEMBRE 2022	3
		VERSION 01	01 de 06

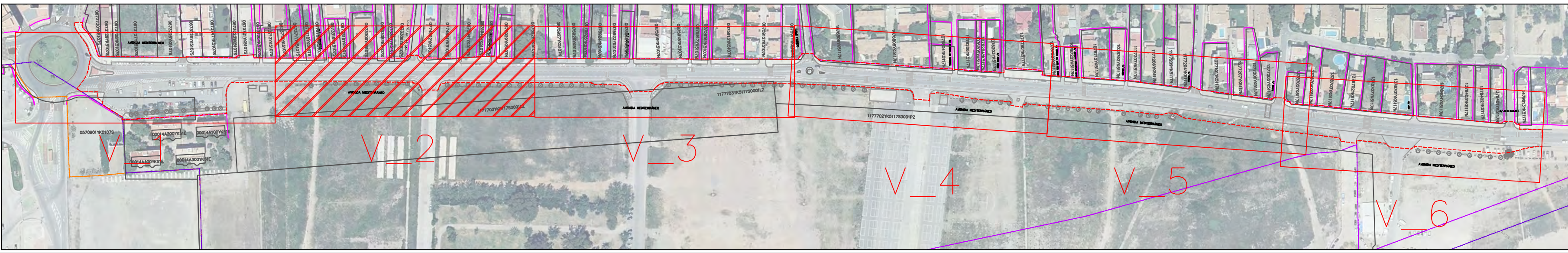


- - - AMBITO DE ACTUACIÓN
- - - LIMITE DOMINIO PÚBLICO TERRESTRE
- - - LIMITE SERVIDUMBRE DE PROTECCIÓN DE COSTAS
- - - LIMITE ZONA ADSCRITA A PUERTOS

LEYENDA	
- - -	LIMITE PARCELA, SEGÚN CATASTRO
- - -	PROYECTADO

NOTA: EXISTEN DISCREPANCIAS ENTRE EL LEVANTAMIENTO TOPOGRÁFICO Y LA CARTOGRAFÍA DE CATASTRO.

MAGNÍFIC AJUNTAMENT DE BORRIANA			
REMODELACIÓN DEL PROYECTO DEL CARRIL BICI DE LA AVENIDA MEDITERRÁNEO (TRAMO PUERTO - C/ JUAN CARLOS I)			
SITUACIÓN		CATASTRAL	
BURRIANA (CASTELLÓN)		ESCALA	1/150
ASISTENCIA TÉCNICA:	EL INGENIERO MUNICIPAL:	FECHA	PLANO N.º
MANUEL MELCHOR LLOMBAERT Ingeniero Técnico de Obras públicas - Coleg. n.º 14588	JUAN FRANCISCO MARTÍNEZ CAMBRONERO	SEPTIEMBRE 2022	3
		DOCUMENTO FIRMADO ELECTRONICAMENTE EN MARGEN	VERSION 01
			HOJA 02 de 06

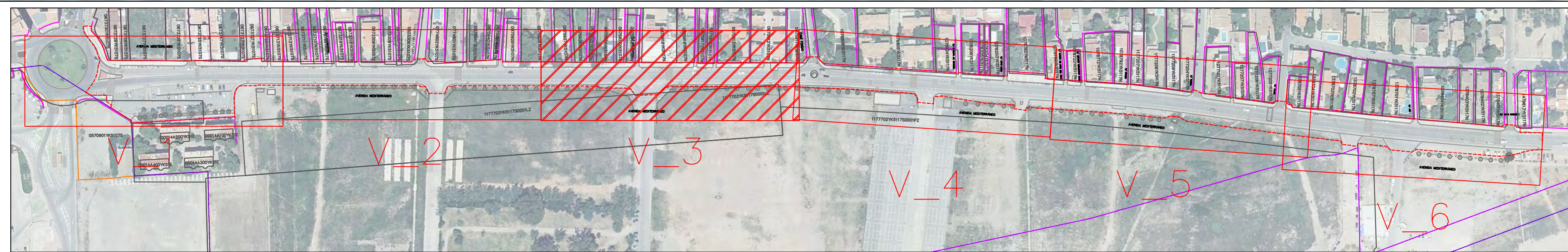

- - - ÁMBITO DE ACTUACIÓN
- LÍMITE DOMINIO PÚBLICO TERRESTRE
- LÍMITE SERVIDUMBRE DE PROTECCIÓN DE COSTAS
- - - LÍMITE ZONA ADSCRITA A PUERTOS

LEYENDA	
—	LÍMITE PARCELA, SEGÚN CATASTRO
—	PROYECTADO
NOTA: EXISTEN DISCREPANCIAS ENTRE EL LEVANTAMIENTO TOPOGRÁFICO Y LA CARTOGRAFÍA DE CATASTRO.	

MAGNÍFIC AJUNTAMENT DE BORRIANA			
REMODELACIÓN DEL PROYECTO DEL CARRIL BICI DE LA AVENIDA MEDITERRÁNEO (TRAMO PUERTO - C/ JUAN CARLOS I)			
SITUACIÓN		CATASTRAL	
BURRIANA (CASTELLÓN)		ESCALA	1/150
ASISTENCIA TÉCNICA:	EL INGENIERO MUNICIPAL:	FECHA	PLANO N.º
MANUEL MELCHOR LLOMBAERT Ingeniero Técnico de Obras Públicas - Coleg. n.º 14588	JUAN FRANCISCO MARTÍNEZ CAMBRONERO	SEPTIEMBRE 2022	3
		DOCUMENTO	VERSION
		TRDJA	01
		FECHA	03 de 06

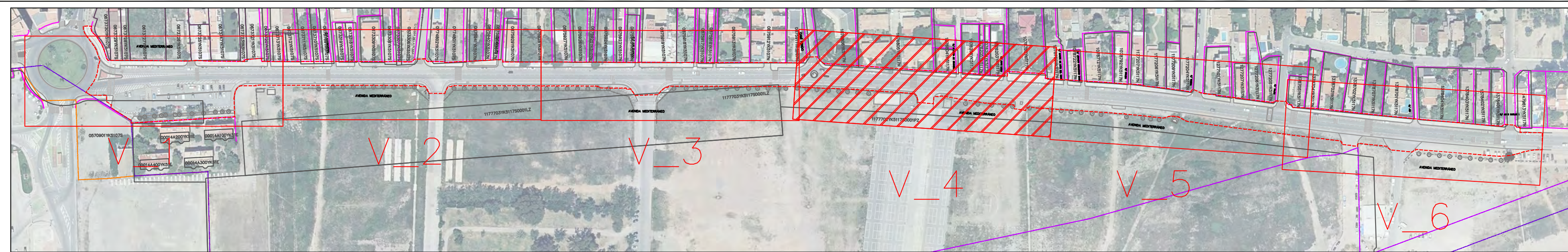

- - - AMBITO DE ACTUACIÓN
- - - LIMITE DOMINIO PÚBLICO TERRESTRE
- - - LIMITE SERVIDUMBRE DE PROTECCIÓN DE COSTAS
- - - LIMITE ZONA ADSCRITA A PUERTOS

LEYENDA	
- - -	LIMITE PARCELA, SEGÚN CATASTRO
- - -	PROYECTADO
NOTA: EXISTEN DISCREPANCIAS ENTRE EL LEVANTAMIENTO TOPOGRÁFICO Y LA CARTOGRAFÍA DE CATASTRO.	

MAGNÍFIC AJUNTAMENT DE BORRIANA			
REMODELACIÓN DEL PROYECTO DEL CARRIL BICI DE LA AVENIDA MEDITERRÁNEO (TRAMO PUERTO - C/ JUAN CARLOS I)			
SITUACIÓN		CATASTRAL	
BURRIANA (CASTELLÓN)		ESCALA	1/150
ASISTENCIA TÉCNICA:	EL INGENIERO MUNICIPAL:	FECHA	PLANO N.º
MANUEL MELCHOR LLOMBAERT Ingeniero Técnico de Obras Públicas - Coleg. n.º 14588	JUAN FRANCISCO MARTÍNEZ CAMBRONERO	SEPTIEMBRE 2022	3
		DOCUMENTO FIRMADO ELECTRONICAMENTE AL MARGEN	VERSION 01
			04 de 06

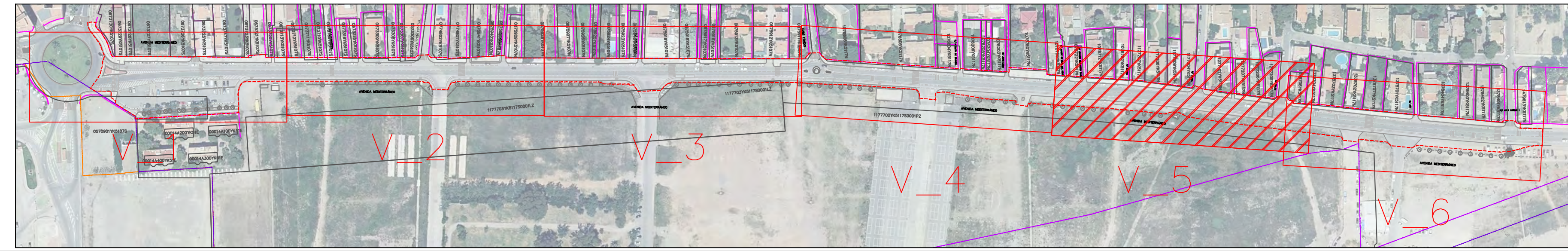

- - - - AMBITO DE ACTUACIÓN
- - - - LÍMITE DOMINIO PÚBLICO TERRESTRE
- - - - LÍMITE SERVIDUMBRE DE PROTECCIÓN DE COSTAS
- - - - LÍMITE ZONA ADSCRITA A PUERTOS

LEYENDA	
- - - -	LÍMITE PARCELA, SEGÚN CATASTRO
- - - -	PROYECTADO

NOTA: EXISTEN DISCREPANCIAS ENTRE EL LEVANTAMIENTO TOPOGRÁFICO Y LA CARTOGRAFÍA DE CATASTRO.

MAGNÍFIC AJUNTAMENT DE BORRIANA			
REMODELACIÓN DEL PROYECTO DEL CARRIL BICI DE LA AVENIDA MEDITERRÁNEO (TRAMO PUERTO - C/ JUAN CARLOS I)			
SITUACIÓN		CATALSTRAL	
BURRIANA (CASTELLÓN)		ESCALA	1/150
ASISTENCIA TÉCNICA:	EL INGENIERO MUNICIPAL:	FECHA	PLANO N.º
MANUEL MELCHOR LLOMBAERT Ingeniero Técnico de Obras Públicas - Coleg. n.º 14588	JUAN FRANCISCO MARTÍNEZ CAMBRONERO	SEPTIEMBRE 2022	3
		VERSION 01	TRDJA
		05 de 06	

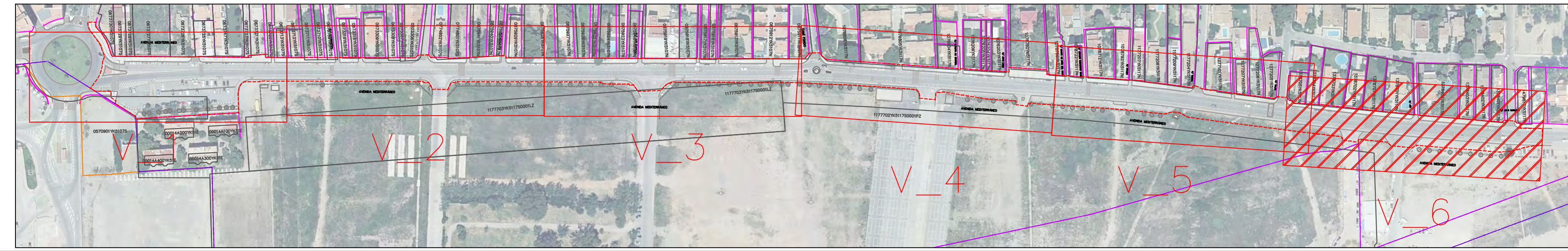

- - - - - AMBITO DE ACTUACIÓN
- - - - - LIMITE DOMINIO PÚBLICO TERRESTRE
- - - - - LIMITE SERVIDUMBRE DE PROTECCIÓN DE COSTAS
- - - - - LIMITE ZONA ADSCRITA A PUERTOS

LEYENDA	
- - - - -	LIMITE PARCELA, SEGÚN CATASTRO
- - - - -	PROYECTADO

NOTA: EXISTEN DISCREPANCIAS ENTRE EL LEVANTAMIENTO TOPOGRÁFICO Y LA CARTOGRAFÍA DE CATASTRO.

MAGNÍFIC AJUNTAMENT DE BORRIANA			
REMODELACIÓN DEL PROYECTO DEL CARRIL BICI DE LA AVENIDA MEDITERRÁNEO (TRAMO PUERTO - C/ JUAN CARLOS I)			
SITUACIÓN		CATALSTRAL	
BURRIANA (CASTELLÓN)		ESCALA	1/150
ASISTENCIA TÉCNICA:	EL INGENIERO MUNICIPAL	FECHA	PLANO N.º
MANUEL MELCHOR LLOMBAERT Ingeniero Técnico de Obras Públicas - Coleg. n.º 14588	JUAN FRANCISCO MARTÍNEZ CAMBRONERO	SEPTIEMBRE 2022	3
		VERSION 01	HOJA
		06 de 06	

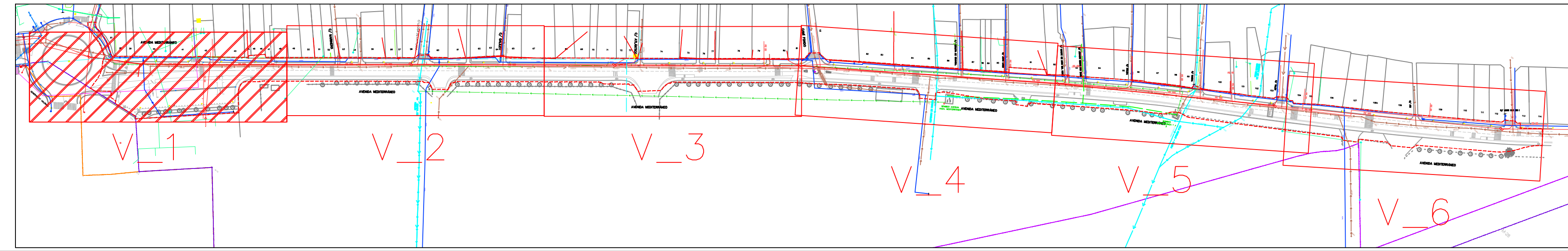


- ÁMBITO DE ACTUACIÓN
- LÍMITE DOMINIO PÚBLICO TERRESTRE
- LÍMITE SERVIDUMBRE DE PROTECCIÓN DE COSTAS
- LÍMITE ZONA ADSCRITA A PUERTOS

LEYENDA				
RED DE SANEAMIENTO	RED DE ABASTECIMIENTO	RED DE BAJA Y MEDIA TENSIÓN	RED DE TELECOMUNICACIONES	RED DE ALUMBRADO
● POZO REGISTRO	■ ARQUETA AGUA POTABLE	— LÍNEA SUBTERRÁNEA BAJA TENSIÓN	— CANALIZACIÓN SUBTERRÁNEA DE TELECOMUNICACIONES	● COLUMNA - LUMINARIA
— COLECTOR SANEAMIENTO	— TUBERÍA AGUA POTABLE	— LÍNEA AEREA BAJA TENSIÓN	— CANALIZACIÓN AEREA DE TELECOMUNICACIONES	■ ARQUETA DE ALUMBRADO
— TUBERÍA DE IMPULSION IMBORNAL	■ VÁLVULA	— LÍNEA SUBTERRÁNEA MEDIA TENSIÓN	— ARQUETA TELECOMUNICACIONES	■ CUADRO DE ALUMBRADO
— BOCA DE RIEGO	■ ARQUETA DE REGISTRO	— LÍNEA DE CLIENTE	○ POSTE TELECOMUNICACIONES	
RED DE ACEQUIAS	RED DE GAS	○ APOYO		
● POZO REGISTRO	■ ARQUETA DE REGISTRO			
— ACEQUIA	— TUBERÍA GAS			

MAGNÍFIC AJUNTAMENT DE BARRIANA

REMODELACIÓN DEL PROYECTO DEL CARRIL BICI DE LA AVENIDA MEDITERRÁNEO (TRAMO PUERTO - C/ JUAN CARLOS I)

DENOMINACIÓN: SERVICIOS EXISTENTES

SITUACIÓN: BARRIANA (CASTELLÓN)

ASISTENCIA TÉCNICA: EL INGENIERO MUNICIPAL

MANUEL MELCHOR LLOMBAERT
Ingeniero Técnico de Obras Públicas - Coleg. n.º 14588

JUAN FRANCISCO MARTÍNEZ CAMBRONERO

FECHA: SEPTIEMBRE 2022

ESCALA: 1/150

PLANO N.º: 4

VERSION 01

TRDJA

01 de 06

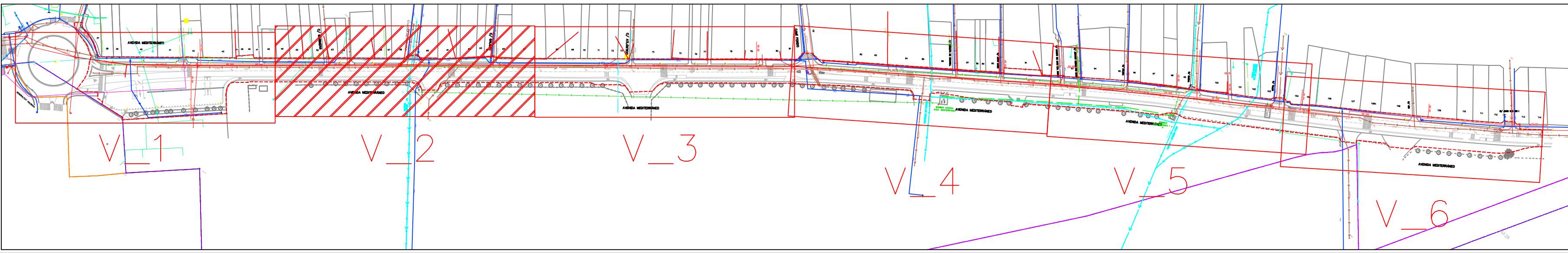

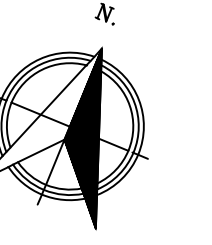

- ÁMBITO DE ACTUACIÓN
- LÍMITE DOMINIO PÚBLICO TERRESTRE
- LÍMITE SERVIDUMBRE DE PROTECCIÓN DE COSTAS
- LÍMITE ZONA ADSCRITA A PUERTOS

LEYENDA				
RED DE SANEAMIENTO	RED DE ABASTECIMIENTO	RED DE BAJA Y MEDIA TENSIÓN	RED DE TELECOMUNICACIONES	RED DE ALUMBRADO
● POZO REGISTRO	■ ARQUETA AGUA POTABLE	— LÍNEA SUBTERRÁNEA BAJA TENSIÓN	— CANALIZACIÓN SUBTERRÁNEA DE TELECOMUNICACIONES	● COLUMNA - LUMINARIA
— COLECTOR SANEAMIENTO	— TUBERÍA AGUA POTABLE	— LÍNEA AÉREA BAJA TENSIÓN	— CANALIZACIÓN AÉREA DE TELECOMUNICACIONES	■ ARQUETA DE ALUMBRADO
— TUBERÍA DE IMPULSIÓN IMBORNAL	□ BOCA DE RIEGO	— LÍNEA SUBTERRÁNEA MEDIA TENSIÓN	□ ARQUETA TELECOMUNICACIONES	■ CUADRO DE ALUMBRADO
— TUBERÍA DE ACEQUIAS	□ ARQUETA DE REGISTRO	— LÍNEA DE CLIENTE	○ APOYO	
— POZO REGISTRO	RED DE GAS			
— ACEQUIA	□ ARQUETA DE REGISTRO			
	— TUBERÍA GAS			

MAGNÍFIC AJUNTAMENT DE BARRIANA

REMODELACIÓN DEL PROYECTO DEL CARRIL BICI DE LA AVENIDA MEDITERRÁNEO (TRAMO PUERTO - C/ JUAN CARLOS I)

SITUACIÓN: BARRIANA (CASTELLÓN)

SERVICIOS EXISTENTES

ASISTENCIA TÉCNICA: MANUEL MELCHOR LLOMBAERT, Ingeniero Técnico de Obras Públicas - Coleg. n.º 14588

EL INGENIERO MUNICIPAL: JUAN FRANCISCO MARTÍNEZ CAMBRONERO

FECHA: SEPTIEMBRE 2022

ESCALA: 1/150

PLANO N.º: 4

VERSION 01

02 de 06

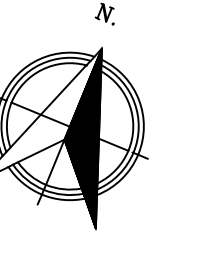

CAMI FONDO



AVENIDA MEDITERRÁNEO

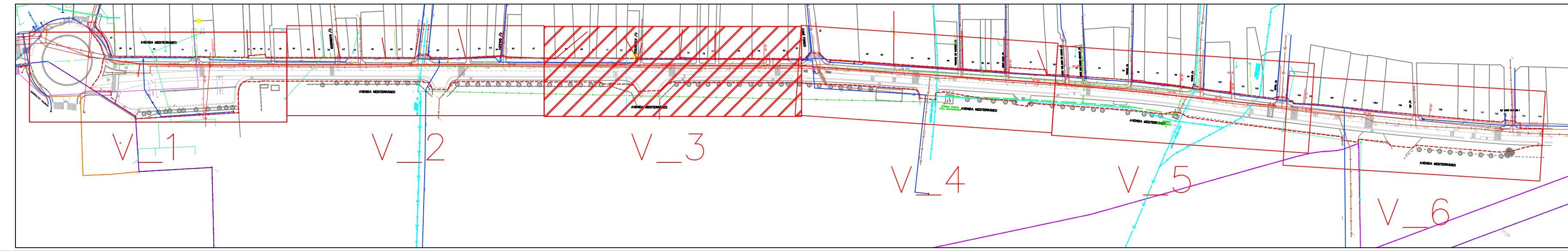

- ÁMBITO DE ACTUACIÓN
- LÍMITE DOMINIO PÚBLICO TERRESTRE
- LÍMITE SERVIDUMBRE DE PROTECCIÓN DE COSTAS
- LÍMITE ZONA ADSCRITA A PUERTOS

LEYENDA				
RED DE SANEAMIENTO	RED DE ABASTECIMIENTO	RED DE BAJA Y MEDIA TENSIÓN	RED DE TELECOMUNICACIONES	RED DE ALUMBRADO
● POZO REGISTRO	■ ARQUETA AGUA POTABLE	— LÍNEA SUBTERRÁNEA BAJA TENSIÓN	— CANALIZACIÓN SUBTERRÁNEA DE TELECOMUNICACIONES	● COLUMNA - LUMINARIA
— COLECTOR SANEAMIENTO	— TUBERÍA AGUA POTABLE	— LÍNEA AEREA BAJA TENSIÓN	— CANALIZACIÓN AEREA DE TELECOMUNICACIONES	□ ARQUETA DE ALUMBRADO
— TUBERÍA DE IMPULSION IMBORNAL	□ VÁLVULA	— LÍNEA SUBTERRÁNEA MEDIA TENSIÓN	□ ARQUETA TELECOMUNICACIONES	■ CUADRO DE ALUMBRADO
— BOCA DE RIEGO	□ BOCA DE REGISTRO	— LÍNEA DE CLIENTE	○ APOYO	
— ARQUETA DE REGISTRO	□ ARQUETA DE REGISTRO			
RED DE ACEQUIAS	RED DE GAS			
● POZO REGISTRO	□ ARQUETA DE REGISTRO			
— ACEQUIA	— TUBERÍA GAS			

MAGNÍFIC AJUNTAMENT DE BORRIANA

REMODELACIÓN DEL PROYECTO DEL CARRIL BICI DE LA AVENIDA MEDITERRÁNEO (TRAMO PUERTO - C/ JUAN CARLOS I)

SITUACIÓN: BURRIANA (CASTELLÓN) SERVICIOS EXISTENTES

ASISTENCIA TÉCNICA: EL INGENIERO MUNICIPAL ESCALA: 1/150 PLANO N.º: 4

MANUEL MELCHOR LLOMBAERT JUAN FRANCISCO MARTÍNEZ CAMBRONERO FECHA: SEPTIEMBRE 2022 VERSIÓN 01

Ingeniero Técnico de Obras Públicas - Coleg. n.º 14588 Documento firmado electrónicamente al margen TÍTULO: 03 de 06

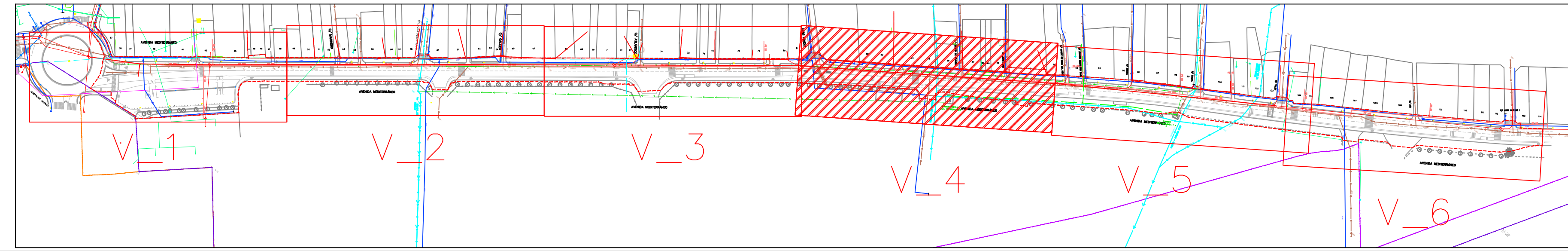


- ÁMBITO DE ACTUACIÓN
- LÍMITE DOMINIO PÚBLICO TERRESTRE
- LÍMITE SERVIDUMBRE DE PROTECCIÓN DE COSTAS
- LÍMITE ZONA ADSCRITA A PUERTOS

LEYENDA				
RED DE SANEAMIENTO	RED DE ABASTECIMIENTO	RED DE BAJA Y MEDIA TENSIÓN	RED DE TELECOMUNICACIONES	RED DE ALUMBRADO
● POZO REGISTRO	■ ARQUETA AGUA POTABLE	— LÍNEA SUBTERRÁNEA BAJA TENSIÓN	— CANALIZACIÓN SUBTERRÁNEA DE TELECOMUNICACIONES	● COLUMNA - LUMINARIA
— COLECTOR SANEAMIENTO	— TUBERÍA AGUA POTABLE	— LÍNEA AEREA BAJA TENSIÓN	— CANALIZACIÓN AEREA DE TELECOMUNICACIONES	■ ARQUETA DE ALUMBRADO
— TUBERÍA DE IMPULSION IMBORNAL	□ VÁLVULA	— LÍNEA SUBTERRÁNEA MEDIA TENSIÓN	□ ARQUETA TELECOMUNICACIONES	■ CUADRO DE ALUMBRADO
	□ BOCA DE RIEGO	— LÍNEA DE CLIENTE	○ POSTE TELECOMUNICACIONES	
	□ ARQUETA DE REGISTRO	○ APOYO		
RED DE ACEQUIAS	RED DE GAS			
● POZO REGISTRO	□ ARQUETA DE REGISTRO			
— ACEQUIA	— TUBERÍA GAS			

MAGNÍFIC AJUNTAMENT DE BORRIANA

REMODELACIÓN DEL PROYECTO DEL CARRIL BICI DE LA AVENIDA MEDITERRÀNEO (TRAMO PUERTO - C/ JUAN CARLOS I)

DENOMINACIÓN: SERVICIOS EXISTENTES

SITUACIÓN: BURRIANA (CASTELLÓN)

ASISTENCIA TÉCNICA: EL INGENIERO MUNICIPAL

MANUEL MELCHOR LLOMBAERT
Ingeniero Técnico de Obras públicas - Coleg. n.º 14588

JUAN FRANCISCO MARTÍNEZ CAMBRONERO

FECHA: SEPTIEMBRE 2022

ESCALA: 1/150

PLANO N.º: 4

VERSION 01

04 de 06

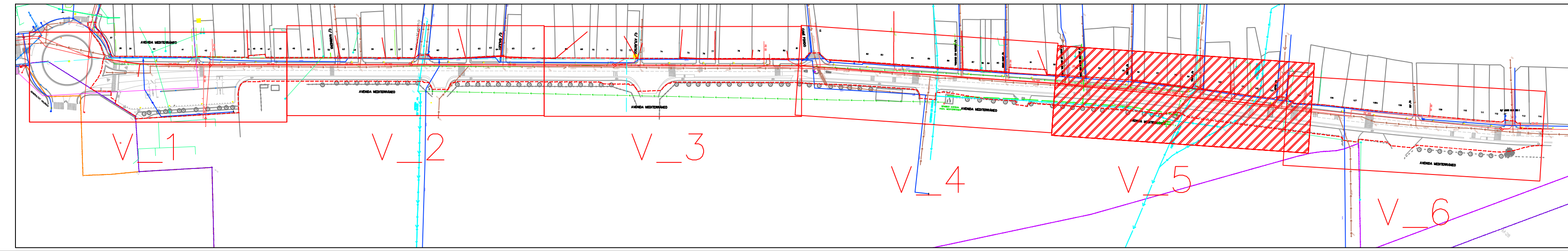
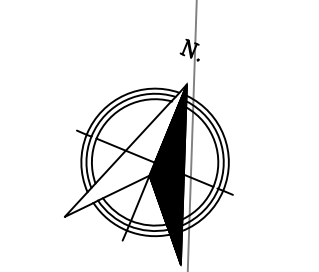


- ÁMBITO DE ACTUACIÓN
- LÍMITE DOMINIO PÚBLICO TERRESTRE
- LÍMITE SERVIDUMBRE DE PROTECCIÓN DE COSTAS
- LÍMITE ZONA ADSCRITA A PUERTOS

LEYENDA				
RED DE SANEAMIENTO	RED DE ABASTECIMIENTO	RED DE BAJA Y MEDIA TENSIÓN	RED DE TELECOMUNICACIONES	RED DE ALUMBRADO
● POZO REGISTRO	■ ARQUETA AGUA POTABLE	— LÍNEA SUBTERRÁNEA BAJA TENSIÓN	— CANALIZACIÓN SUBTERRÁNEA DE TELECOMUNICACIONES	■ COLUMNA - LUMINARIA
— COLECTOR SANEAMIENTO	— TUBERÍA AGUA POTABLE	— LÍNEA AÉREA BAJA TENSIÓN	— CANALIZACIÓN AÉREA DE TELECOMUNICACIONES	■ ARQUETA DE ALUMBRADO
— TUBERÍA DE IMPULSION IMBORNAL	□ BOCA DE RIEGO	— LÍNEA SUBTERRÁNEA MEDIA TENSIÓN	□ ARQUETA TELECOMUNICACIONES	■ CUADRO DE ALUMBRADO
■ ARQUETA DE REGISTRO	■ ARQUETA DE REGISTRO	— LÍNEA DE CLIENTE	○ APOYO	
○ POZO REGISTRO	□ ARQUETA DE REGISTRO			
— ACEQUIA	— TUBERÍA GAS			

MAGNÍFIC AJUNTAMENT DE BORRIANA

REMODELACIÓN DEL PROYECTO DEL CARRIL BICI DE LA AVENIDA MEDITERRÁNEO (TRAMO PUERTO - C/ JUAN CARLOS I)

SITUACIÓN: BURRIANA (CASTELLÓN)

SERVICIOS EXISTENTES

ASISTENCIA TÉCNICA: MELCAR

EL INGENIERO MUNICIPAL: JUAN FRANCISCO MARTÍNEZ CAMBRONERO

FECHA: SEPTIEMBRE 2022

ESCALA: 1/150

PLANO N.º: 4

VERSION 01

TRUJA 05 de 06



AVENIDA MEDITERRÁNEO

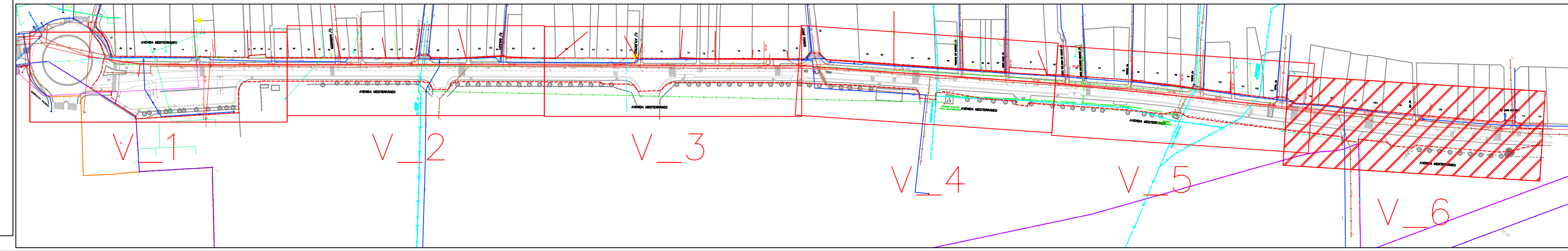

LEYENDA

RED DE SANEAMIENTO	RED DE ABASTECIMIENTO	RED DE BAJA Y MEDIA TENSIÓN	RED DE TELECOMUNICACIONES	RED DE ALUMBRADO
<ul style="list-style-type: none"> POZO REGISTRO COLECTOR SANEAMIENTO TUBERÍA DE IMPULSIÓN IMBORNAL 	<ul style="list-style-type: none"> ARQUETA AGUA POTABLE TUBERÍA AGUA POTABLE VÁLVULA BOCA DE RIEGO ARQUETA DE REGISTRO 	<ul style="list-style-type: none"> LÍNEA SUBTERRÁNEA BAJA TENSIÓN LÍNEA AÉREA BAJA TENSIÓN LÍNEA SUBTERRÁNEA MEDIA TENSIÓN LÍNEA DE CLIENTE APOYO 	<ul style="list-style-type: none"> CANALIZACIÓN SUBTERRÁNEA DE TELECOMUNICACIONES CANALIZACIÓN AÉREA DE TELECOMUNICACIONES ARQUETA TELECOMUNICACIONES POSTE TELECOMUNICACIONES 	<ul style="list-style-type: none"> COLUMNA + LUMINARIA ARQUETA DE ALUMBRADO CUADRO DE ALUMBRADO
RED DE ACEQUIAS	RED DE GAS			
<ul style="list-style-type: none"> POZO REGISTRO ACEQUIA 	<ul style="list-style-type: none"> ARQUETA DE REGISTRO TUBERÍA GAS 			

--- AMBITO DE ACTUACIÓN
- · - · - LÍMITE DOMINIO PÚBLICO TERRESTRE
--- LÍMITE SERVIDUMBRE DE PROTECCIÓN DE COSTAS
--- LÍMITE ZONA ADSCRITA A PUERTOS

MAGNÍFIC AJUNTAMENT DE BORRIANA

REMEDIACIÓN DEL PROYECTO DEL CARRIL BICI DE LA AVENIDA MEDITERRÁNEO (TRAMO PUERTO - C/ JUAN CARLOS I)

SITUACIÓN: BURRIANA (CASTELLÓN) SERVICIOS EXISTENTES

ASISTENCIA TÉCNICA: MANUEL MELCHOR LLOMBAERT, Ingeniero Técnico de Obras Públicas - Coleg. n.º 14588

EL INGENIERO MUNICIPAL: JUAN FRANCISCO MARTÍNEZ CAMBRONERO

FECHA: SEPTIEMBRE 2022

ESCALA: 1/200

PLANO N.º: 4

VERSION 01

TRDJA

06 de 06

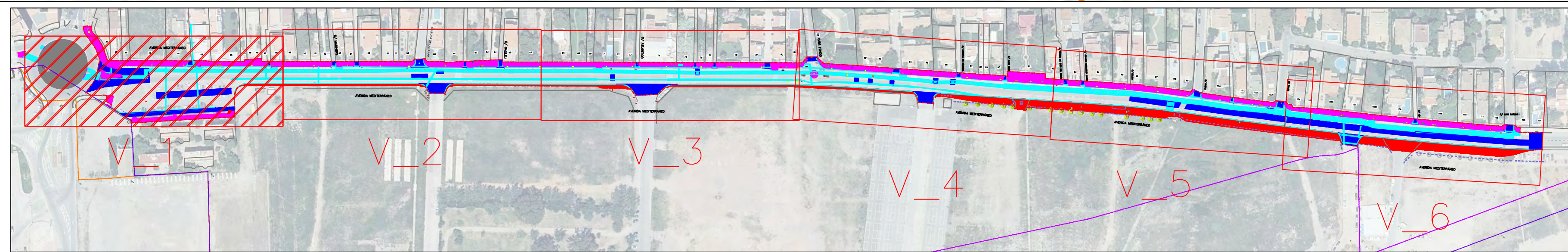


- ÁMBITO DE ACTUACIÓN**
- LIMITE DOMINIO PÚBLICO TERRESTRE
- LIMITE SERVIDUMBRE DE PROTECCIÓN DE COSTAS
- LIMITE ZONA ADSCRITA A PUERTOS

LEYENDA		
AFECCIONES, DEMOLICIONES Y REPOSICIONES		
	ANULACIÓN DE ARQUETA	
	ANULACIÓN (BORRUAL)	
	ADECUACIÓN ARQUETA DE REGISTRO (RECONSTRUCCIÓN)	
	ADECUACIÓN MARCO Y TAPA DE POZO	
	ADECUACIÓN DE MARCO Y TAPA DE TELECOMUNICACIONES	
	ADECUACIÓN Y CONEXIÓN BOCA DE RIEGO	
	DESMONTAJE SEÑAL VERT. CARTEL INF VÍO PAPELERAS	
	CORTE DE PAVIMENTO	
	FRESADO PAVIMENTO BITUMINOSO	
	DEMOLICIÓN DE PAVIMENTO ASFÁLTICO	
	DEMOLICIÓN PAVIMENTO (HORMIGÓN BALDOSAS)	
	DEMOLICIÓN DE BORDILLO	
	DESMOCROE Y LIMPIEZA DEL TERRENO	
	DESMONTAJE DE PUNTO DE ALLUMBRADO	
	ANULACIÓN DE ARQUETA	
	ANULACIÓN (BORRUAL)	
	ADECUACIÓN ARQUETA DE REGISTRO (RECONSTRUCCIÓN)	
	ADECUACIÓN MARCO Y TAPA DE POZO	
	ADECUACIÓN DE MARCO Y TAPA DE TELECOMUNICACIONES	
	ADECUACIÓN Y CONEXIÓN BOCA DE RIEGO	
	DESMONTAJE SEÑAL VERT. CARTEL INF VÍO PAPELERAS	
	DESMONTAJE Y RETIRADA DE PILONA DE HORMIGÓN	
	DESMONTAJE DE BANCO	
	DESMONTAJE Y REPOSICIÓN MARQUESINA AUTOBUS	
	RETRADA REDUCTORES DE VELOCIDAD	
	DESMONTAJE Y REPOSICIÓN SEÑAL VERT. CARTEL INF VÍO PAPELERAS	
	BUZÓN DE CORREOS A REPONER	



MAGNÍFIC AJUNTAMENT DE BORRIANA

REMODELACIÓN DEL PROYECTO DEL CARRIL BICI DE LA AVENIDA MEDITERRÁNEO (TRAMO PUERTO - C/ JUAN CARLOS I)

DENOMINACIÓN: AFECCIONES, DEMOLICIONES Y REPOSICIONES		SITUACIÓN: BURRIANA (CASTELLÓN)		ESCALA: 1/150
ASISTENCIA TÉCNICA:	EL INGENIERO MUNICIPAL:	FECHA:	PLANO N.º	
MANUEL MELCHOR LLOMBAERT Ingeniero Técnico de Obras Públicas - Coleg. n.º 14588	JUAN FRANCISCO MARTÍNEZ CAMBRONERO	SEPTIEMBRE 2022	5	
		Documente signat electrònicament al marge.	VERSION 01	
			FOJA 01 de 06	

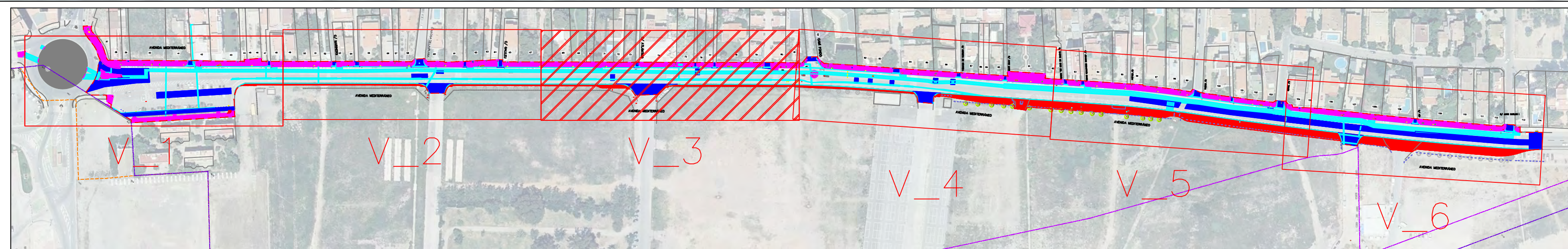


- - - ÁMBITO DE ACTUACIÓN
- LIMITE DOMINIO PÚBLICO TERRESTRE
- LIMITE SERVIDUMBRE DE PROTECCIÓN DE COSTAS
- LIMITE ZONA ADSCRITA A PUERTOS

LEYENDA		
AFECCIONES, DEMOLICIONES Y REPOSICIONES		
— CORTE DE PAVIMENTO	■ ANULACIÓN DE ARQUETA	○ DEMOLICIÓN Y RETIRADA DE PILONA DE HORMIGÓN
— FRESADO PAVIMENTO BITUMINOSO	■ ANULACIÓN BORDILLO	— DESMONTAJE DE BANCO
— DEMOLICIÓN PAVIMENTO ASFÁLTICO	■ ADECUACIÓN ARQUETA DE REGISTRO (RECONSTRUCCIÓN)	— DESMONTAJE Y REPOSICIÓN MARQUESINA AUTOBUS
— DEMOLICIÓN PAVIMENTO (HORMIGÓN BALDOSA)	○ ADECUACIÓN MARCO Y TAPA DE POZO	— RETIRADA REDUCTORES DE VELOCIDAD
— DESBROCE Y LIMPIEZA DEL TERRENO	○ ADECUACIÓN DE MARCO Y TAPA DE TELECOMUNICACIONES	— DESMONTAJE Y REPOSICIÓN SEÑAL VERT. CARTEL INF VIO PAPELERAS
○ DESMONTAJE DE PUNTO DE ALUMBRADO	○ ADECUACIÓN Y CONEXIÓN BOCA DE RIEGO	○ BUZÓN DE CORREOS A REPONER
	— DESMONTAJE SEÑAL VERT. CARTEL INF VIO PAPELERAS	

MAGNÍFIC AJUNTAMENT DE BORRIANA			
REMODELACIÓN DEL PROYECTO DEL CARRIL BICI DE LA AVENIDA MEDITERRÁNEO (TRAMO PUERTO - C/ JUAN CARLOS I)			
DENOMINACIÓN AFECCIONES, DEMOLICIONES Y REPOSICIONES			
SITUACIÓN BURRIANA (CASTELLÓN)		ESCALA	1/150
ASISTENCIA TÉCNICA:	EL INGENIERO MUNICIPAL:	FECHA	PLANO N.º
MANUEL MELCHOR LLOMBAERT Ingeniero Técnico de Obras Públicas - Coleg. n.º 14588	JUAN FRANCISCO MARTÍNEZ CAMBRONERO	SEPTIEMBRE 2022	5
			VERSION 01
			03 de 06

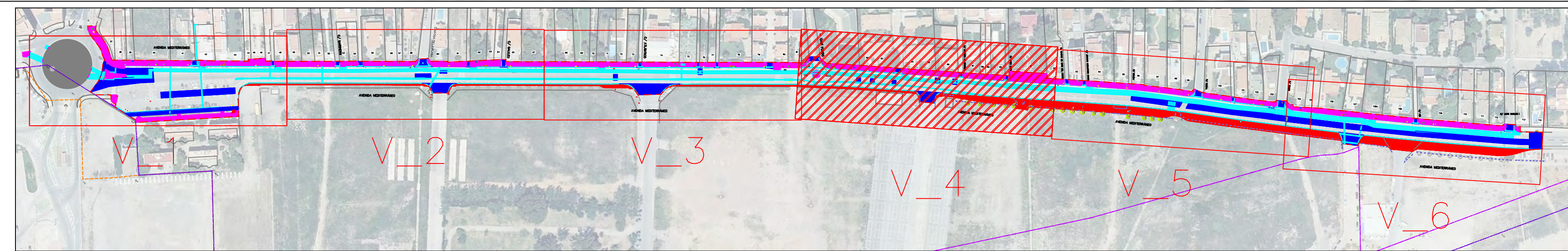


- ÁMBITO DE ACTUACIÓN
- LIMITE DOMINIO PÚBLICO TERRESTRE
- LIMITE SERVIDUMBRE DE PROTECCIÓN DE COSTAS
- LIMITE ZONA ADSCRITA A PUERTOS

LEYENDA		
AFECCIONES, DEMOLICIONES Y REPOSICIONES		
	ANULACIÓN DE ARQUETA	 DEMOLICIÓN Y RETIRADA DE PILONA DE PILONA DE HORMIGÓN
	ADECUACIÓN ARQUETA DE REGISTRO (RECONSTRUCCIÓN)	 DESMONTAJE DE BANCO
	ADECUACIÓN MARCO Y TAPA DE POZO	 DESMONTAJE Y REPOSICIÓN MARQUESINA AUTOBUS
	ADECUACIÓN DE MARCO Y TAPA DE TELECOMUNICACIONES	 RETRADA REDUCTORES DE VELOCIDAD
	ADECUACIÓN Y CONEXIÓN BOCA DE RIEGO	 DESMONTAJE Y REPOSICIÓN SEÑAL VERT. CARTEL INF VIO PAPELERAS
	DESMONTAJE SEÑAL VERT. CARTEL INF VIO PAPELERAS	 BUZÓN DE CORREOS A REPONER



MAGNÍFICO AJUNTAMENT DE BORRIANA

REMODELACIÓN DEL PROYECTO DEL CARRIL BICI DE LA AVENIDA MEDITERRÁNEO (TRAMO PUERTO - C/ JUAN CARLOS I)

DENOMINACIÓN: AFECCIONES, DEMOLICIONES Y REPOSICIONES		ESCALA: 1/150
SITUACIÓN: BURRIANA (CASTELLÓN)		PLANO N.º: 5
ASISTENCIA TÉCNICA:	EL INGENIERO MUNICIPAL:	FECHA: SEPTIEMBRE 2022
MANUEL MELCHOR LLOMBAERT Ingeniero Técnico de Obras Públicas - Coleg. n.º 14588	JUAN FRANCISCO MARTÍNEZ CAMBRONERO	VERSION 01 HOJA 04 de 06

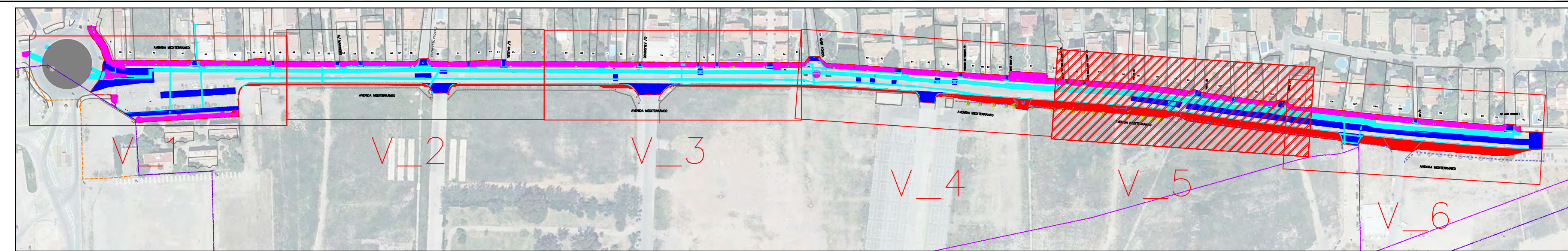


- ÁMBITO DE ACTUACIÓN**
- LIMITE DOMINIO PÚBLICO TERRESTRE
- LIMITE SERVIDUMBRE DE PROTECCIÓN DE COSTAS
- LIMITE ZONA ADSCRITA A PUERTOS

LEYENDA		
AFECCIONES, DEMOLICIONES Y REPOSICIONES		
	ANULACIÓN DE ARQUETA	DEMOLICIÓN Y RETIRADA DE PILONA DE HORMIGÓN
	ANULACIÓN BORDILLO	DESMONTAJE DE BANCO
	ADECUACIÓN ARQUETA DE REGISTRO (RECONSTRUCCIÓN)	DESMONTAJE Y REPOSICIÓN MARQUESINA AUTOBUS
	ADECUACIÓN MARCO Y TAPA DE POZO	RETRADA REDUCTORES DE VELOCIDAD
	ADECUACIÓN DE MARCO Y TAPA DE TELECOMUNICACIONES	DESMONTAJE Y REPOSICIÓN SEÑAL VERT. CARTEL INF VIO PAPELERAS
	ADECUACIÓN Y CONEXIÓN BOCA DE RIEGO	BUZÓN DE CORREOS A REPONER
	DESMONTAJE SEÑAL VERT. CARTEL INF VIO PAPELERAS	
	DESMONTAJE SEÑAL VERT. CARTEL INF VIO PAPELERAS	
		



MAGNÍFIC AJUNTAMENT DE BORRIANA

REMEDIACIÓN DEL PROYECTO DEL CARRIL BICI DE LA AVENIDA MEDITERRÁNEO (TRAMO PUERTO - C/ JUAN CARLOS I)

DENOMINACIÓN: AFECCIONES, DEMOLICIONES Y REPOSICIONES		SITUACIÓN: BURRIANA (CASTELLÓN)		ESCALA: 1/150
ASISTENCIA TÉCNICA:	EL INGENIERO MUNICIPAL:	FECHA:	PLANO N.º	
MANUEL MELCHOR LLOMBAERT Ingeniero Técnico de Obras Públicas - Coleg. n.º 14588	JUAN FRANCISCO MARTÍNEZ CAMBRONERO	SEPTIEMBRE 2022	5	
		Documente firmat electrònicament al marge.	VERSION 01	
			TRUJA	
			05 de 06	

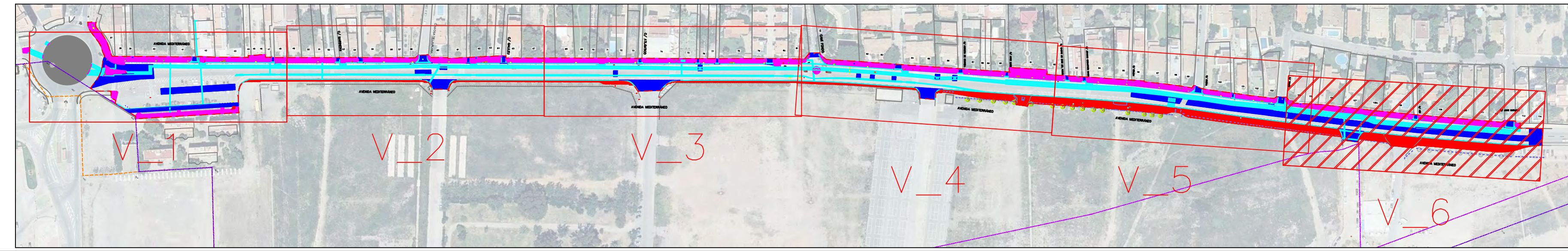


- - - - - **ÁMBITO DE ACTUACIÓN**
- - - - - **LÍMITE DOMINIO PÚBLICO TERRESTRE**
- - - - - **LÍMITE SERVIDUMBRE DE PROTECCIÓN DE COSTAS**
- - - - - **LÍMITE ZONA ADSCRITA A PUERTOS**

LEYENDA		
AFECCIONES, DEMOLICIONES Y REPOSICIONES		
— CORTE DE PAVIMENTO	■ ANULACIÓN DE ARQUETA	○ DEMOLICIÓN Y RETIRADA DE PILONA DE HORMIGÓN
■ FRESADO PAVIMENTO BITUMINOSO	■ ANULACIÓN BORDILLO	■ DESMONTAJE DE BANCO
■ DEMOLICIÓN DE PAVIMENTO ASFÁLTICO	■ ADECUACIÓN ARQUETA DE REGISTRO (RECONSTRUCCIÓN)	■ DESMONTAJE Y REPOSICIÓN MARQUESINA AUTOBÚS
■ DEMOLICIÓN PAVIMENTO (HORMIGÓN BALDOSA)	■ ADECUACIÓN MARCO Y TAPA DE POZO	■ RETIRADA REDUCTORES DE VELOCIDAD
■ DESBROCE Y LIMPIEZA DEL TERRENO	○ ADECUACIÓN DE MARCO Y TAPA DE TELECOMUNICACIONES	■ DESMONTAJE Y REPOSICIÓN SEÑAL VERT. CARTEL INF VÍO PAPELERAS
○ DESMONTAJE DE PUNTO DE ALLUMBRADO	○ ADECUACIÓN Y CONEXIÓN BOCA DE RIEGO	○ BUZÓN DE CORREOS A REPONER
	— DESMONTAJE SEÑAL VERT. CARTEL INF VÍO PAPELERAS	



MAGNÍFIC AJUNTAMENT DE BORRIANA

REMODELACIÓN DEL PROYECTO DEL CARRIL BICI DE LA AVENIDA MEDITERRÁNEO (TRAMO PUERTO - C/ JUAN CARLOS I)

DENOMINACIÓN: AFECCIONES, DEMOLICIONES Y REPOSICIONES		SITUACIÓN: BURRIANA (CASTELLÓN)		ESCALA: 1/150
ASISTENCIA TÉCNICA:	EL INGENIERO MUNICIPAL:	FECHA:	PLANO N.º	
MANUEL MELCHOR LLOMBAERT Ingeniero Técnico de Obras Públicas - Coleg. n.º 14588	JUAN FRANCISCO MARTÍNEZ CAMBRONERO	SEPTIEMBRE 2022	5	
		Documente firmat electrònicament al marge.	VERSION 01	
			TRUA	
			06 de 06	

FULL DE CONTROL DE FIRMES DEL PROYECTO

HOJA DE CONTROL DE FIRMAS DEL PROYECTO

Codi expedient / Cód. expediente:	Codi intern DG / Cód. interno D.G.:	Títol del projecte / Título del proyecto:	
1	6		
2	7		
3	8		
4	9		
5	10		