

Fondo Europeo de Desarrollo Regional (FEDER)

Una manera de hacer Europa



**Proyecto de Ejecución: Obras de rehabilitación de la Casa de la Cultura
“La Mercé” de Borriana**

El Fabricante de Esferas, Coop V.

**Proyecto de Ejecución
Planimetría**

proyecto

**Obras de rehabilitación de la Casa de la Cultura “La Mercé”
de Borriana (Castellón)**

Plaza La Mercé, nº 1. 12530. Borriana (Castelló)

arquitectos responsables

Pasqual Herrero Vicent

Fernando Navarro Carmona

nº colegiado: 12.073 COACV

nº colegiado: 12.710 COACV

promotor

Ajuntament de Borriana

Plaça Major, 1. 12530, Borriana (Castelló).

El presente documento es copia de su original del que es autor el proyectista que suscribe el documento. Su reproducción o cesión a terceros requerirá la previa autorización expresa de su autor, quedando en todo caso prohibida cualquier modificación unilateral del mismo.

Valencia, noviembre de 2021

los arquitectos responsables

Proyecto de ejecución:
Obras de rehabilitación de la Casa de la Cultura "La Mercé" de Borriana.

Planimetría

Página en blanco

**Proyecto de ejecución:
Obras de rehabilitación de la Casa de la Cultura "La Mercé" de Borriana.**

Planimetría

CONTENIDO DE PROYECTO DE EJECUCIÓN - PATRIMONIO				
Nombre de archivo		Numerado	Formato	Escala
301-PE-PL-EM.dwg)				
Emplazamiento	EM-01	001	A3	1/2500
Ámbito de intervención	EM-02	002	A3	1/300
(301-PE-PL-LE.dwg) + (301-PE-PL-FO.dwg)				
Estado actual planta baja	LE-01	003	A3	1/300
Estado actual planta primera	LE-02	004	A3	1/300
Estado actual planta segunda	LE-03	005	A3	1/300
Estado actual planta cubierta	LE-04	006	A3	1/300
Estado actual alzados sur y oeste	LE-05	007	A3	1/300
Estado actual alzado norte y sección (Corralot)	LE-06	008	A3	1/300
Estado actual alzado este y sección (Almacén arqueológico)	LE-07	009	A3	1/300
Fotoplano alzados sur y oeste	LE-08	010	A3	1/300
Estado actual detalle canalón	LE-09	011	A2	1/50 - 1/10
301-BE-PL-IA.dwg)				
Instalaciones del inmueble actual - alzados	IA-01	012	A3	1/200
Instalaciones del inmueble actual - planta baja	IA-02	013	A3	1/200
Instalaciones del inmueble actual - planta primera	IA-03	014	A3	1/200
Instalaciones del inmueble actual - planta segunda	IA-04	015	A3	1/200
Instalaciones actuales de saneamiento	IA-05	016	A3	1/300
(301-PE-PL-PA.dwg)				
Estado de lesiones fachada sur (con fotoplano)	PA-01	017	A3	1/200
Estado de lesiones fachada oeste (con fotoplano)	PA-02	018	A3	1/200
Estado de lesiones fachada norte	PA-03	019	A3	1/200
Estado de lesiones fachada este	PA-04	020	A3	1/200
Actuaciones previas planta baja	PA-05	021	A2	1/200
Actuaciones previas planta primera-segunda	PA-06	022	A2	1/200
301-BE-PL-PR.dwg)				
ÁMBITO 1				
Canalón - Planta general y Alzados norte, sur, este y oeste	PR1-01	023	A2	1/300
Canalón - Planta estructura	PR1-02	024	A2	1/50
Canalón - Detalles constructivos (Plantas y secciones)	PR1-03	025	A1	1/50 - 1/10
Roza perimetral y zócalo - Planta detalle	PR1-04	026	A2	1/75
Roza perimetral y zócalo - detalles constructivos	PR1-05	027	A1	1/10
Actuaciones sobre fachada sur, oeste e interior	PR1-06	028	A2 CORTO	1/200
Actuaciones sobre fachada este y norte	PR1-07	029	A3	1/200
ÁMBITO 2				
Almacén arqueológico - Plantas	PR2-01	030	A2 corto	1/100
Almacén arqueológico - Alzado 1	PR2-02	031	A2 corto	1/100
Almacén arqueológico - Alzado 2	PR2-03	032	A2 corto	1/100
Almacén arqueológico - Secciones	PR2-04	033	A2 corto	1/50
Almacén arqueológico - Detalle constructivos 1	PR2-05	034	A2	1/25
Almacén arqueológico - Detalle constructivos 2	PR2-06	035	A3	1/10

**Proyecto de ejecución:
Obras de rehabilitación de la Casa de la Cultura "La Mercé" de Borriana.**

Planimetría

ÁMBITO 3					
Corralot - Planta general	PR3-01	036	A2	1/100	
Corralot - Alzados norte y oeste	PR3-02	037	A2	1/100	
Corralot Sección constructiva con actuaciones	PR3-03	038	A3	1/50	
Corralot - Detalles constructivos	PR3-04	039	A3	1/20	
Galería instalaciones - Detalle Constructivos estantería	PR3-05	040	A3	1/50	
Iglesia de la Mercé - Actuaciones sobre fachada	PR3-06	041	A3	1/200	
(301-BE-PL-CA.dwg)					
Carpinterías fachadas norte, sur, este y oeste	CA-01	042	A2 CORTO	1/50	
Carpinterías - Detalles Canceles	CA-02	043	A2	1/25	
(301-BE-PL-SE.dwg)					
Almacén arqueológico - Planta estructural	SE-01	044	A2 CORTO	1/50	
Almacén arqueológico - Sección estructural	SE-02	045	A3	1/50	
Almacén arqueológico - Planta y detalle cimentación	SE-03	046	A3	1/50 - 1/20	
Almacén arqueológico - Detalles estructurales	SE-04	047	A2 CORTO	1/10	
(301-BE-PL-SI.dwg)					
Cumplimiento CTE-DB_SI - Planta general	SI-01	048	A3	1/300	
(301-BE-PL-SUA.dwg)					
Cumplimiento CTE-DB_SUA - Planta general	SUA-01	049	A3	1/300	
(301-BE-PL-IN.dwg)					
Instalación de evacuación de agua y saneamiento	IS-01	050	A1	1/150	
Climatización - Planta Baja	IC-01	051	A2	1/150	
Climatización - Planta primera	IC-02	052	A2	1/150	
Climatización - Planta segunda	IC-03	053	A2	1/150	
Ventilación - Planta Baja	IV-01	054	A2	1/150	
Ventilación - Planta primera	IV-02	055	A2	1/150	
Ventilación - Planta segunda	IV-03	056	A2	1/150	
Instalación de iluminación - Planta general	II-01	057	A2	1/200	
Valencia, noviembre 2021					
 el fabricante de esferas <small>oficina de arquitectura, patrimonio, urbanismo, paisaje, ingeniería, diseño y arte</small>					

Proyecto de ejecución:
Obras de rehabilitación de la Casa de la Cultura “La Mercé” de Borriana.

Planimetría

Valencia, noviembre de 2021.

Los arquitectos. **EL FABRICANTE DE ESPHERAS, COOP V.**



Pasqual Herrero Vicent
Arquitecto. N^o Colegiado COACV: 12.073



Fernando Navarro Carmona
Arquitecto. N^o Colegiado COACV: 12.710

Proyecto de ejecución:
Obras de rehabilitación de la Casa de la Cultura “La Mercé” de Borriana.

Planimetría

Página en blanco

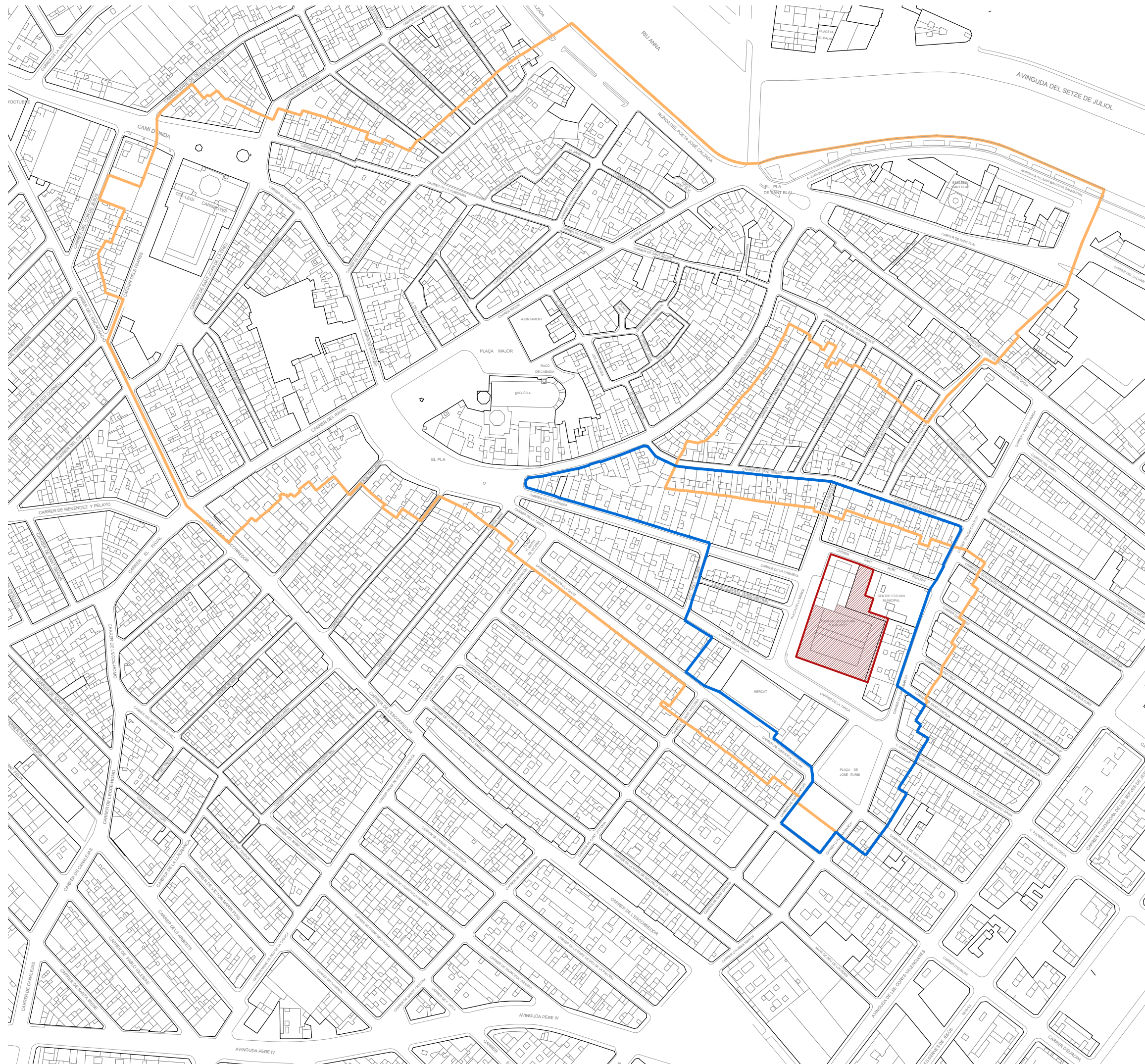

visado colegial:

Leyenda

- BIC
- Casa de la Cultura "La Mercé"
- Delimitación Plan Especial de Protección del Centro Histórico
- Delimitación genérica de protección del BIC

Coordenadas UTM Casa la Cultura "La Mercé" de Borriana
749.650 Coordenadas U.T.M. Huso 30 ETRS89

749574.10, 4419413.32 U.T.M. Huso 30 ETRS89

escala 1/2500 en metros.

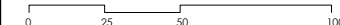

proyecto:
Proyecto de ejecución: Obras de rehabilitación de la Casa de la Cultura "La Mercé" de Borriana

contralista del proyecto:
el fabricante de esferas, COOP.V. CIF: F98794514
oficina@elfabricantedeesferas.com 96 193 00 80

arquitectos redactores:

pasqual herrero vicent
colegiado 12.073 COACV

fernando navarro carmona
colegiado 12.710 COACV

escala: 1/2500	código: PE-EM-01	número de plano: 001
-------------------	----------------------------	--------------------------------

fecha:
Noviembre de 2021

descripción:
Plano de emplazamiento

emplazamiento:
Plaça de La Mercé, 1. C.P. 12530, Borriana.

promotor:
Ajuntament de Borriana
Plaça Major, 1
C.P.12530, Borriana (Castellón)

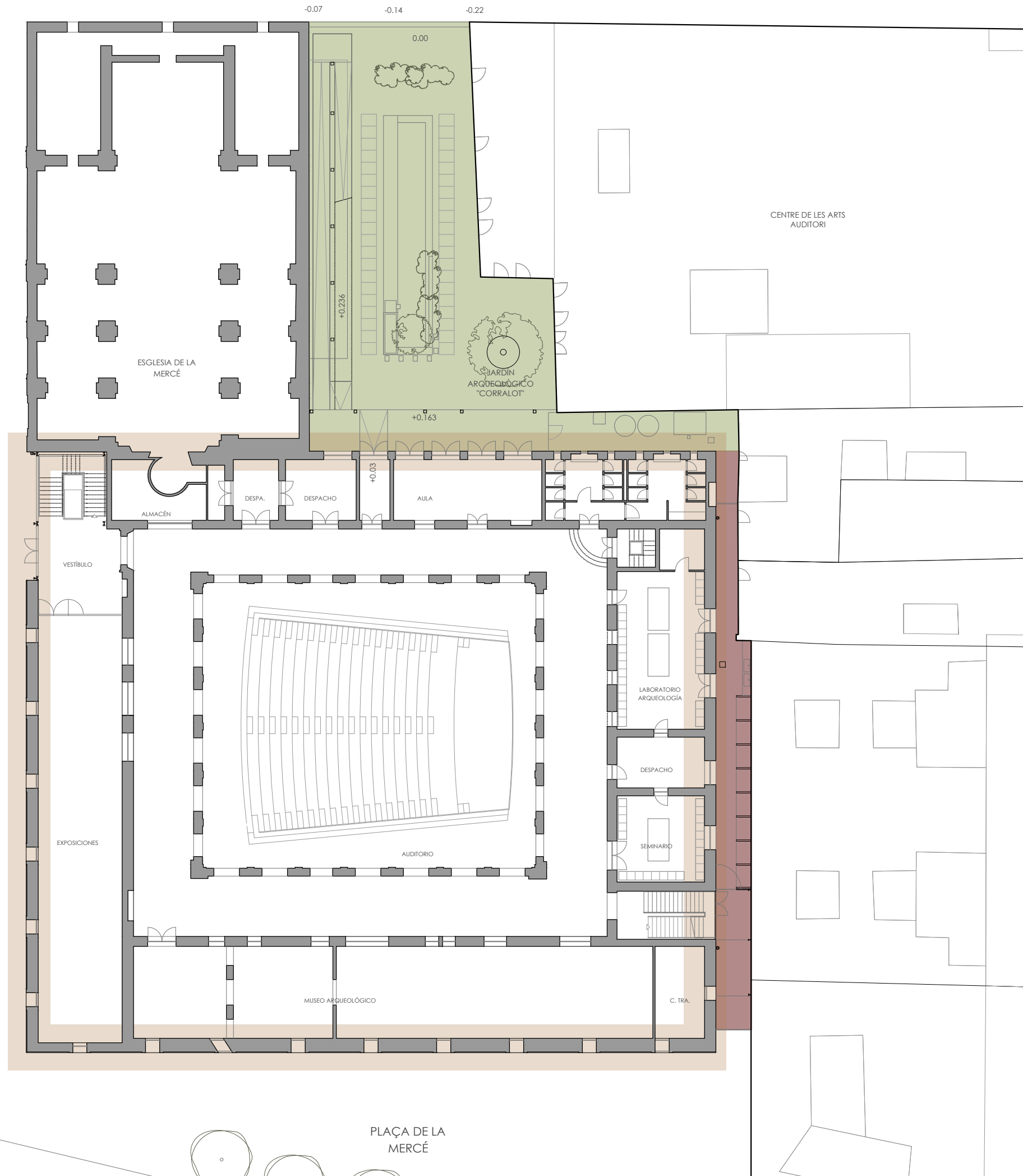

visado colegial:

Leyenda

- Delimitación Ámbitos de intervención 1
- Delimitación Ámbitos de intervención 2
- Delimitación Ámbitos de intervención 3

Superficie de actuación (m²)

Superficies intervenidas en el ámbito 1

- Fachada oeste 339 m²
- Fachada sur 495 m²
- Interior de la biblioteca 43 m²
- Fachada este 481,50 m²
- Fachada norte 292 m²

TOTAL **1650,50 m²**

TOTAL CON CANALÓN **2104,24 m²**

Superficies intervenidas en el ámbito 2

- Área de intervención 89,92 m²

TOTAL **89,92 m²**

Superficies intervenidas en el ámbito 3

- Intervención en la fachada de la Iglesia 303,00 m²
- Jardín "El Corralot" 429,32 m²
- Pasillo de instalaciones 36,68 m²

TOTAL **769 m²**

escala 1/300 en metros.

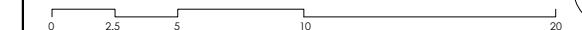

proyecto:

Proyecto de ejecución: Obras de rehabilitación de la Casa de la Cultura "La Mercé" de Borriana

contratista del proyecto:

el fabricante de esferas, COOP.V. CIF: F98794514
 oficina@elfabricantedeesferas.com 96 193 00 80

arquitectos redactores:

 pasqual herrero vicent
 colegiado 12.073 COACV

 fernando navarro carmona
 colegiado 12.710 COACV

escala:

1/300

código:

PE-EM-02

número de plano:

002

fecha:

Noviembre de 2021

descripción:

Plano de emplazamiento. Ámbito de intervención

emplazamiento:

Plaça de La Mercé, 1. C.P. 12530, Borriana.

promotor:

Ajuntament de Borriana
 Plaça Major, 1
 C.P.12530, Borriana (Castellón)

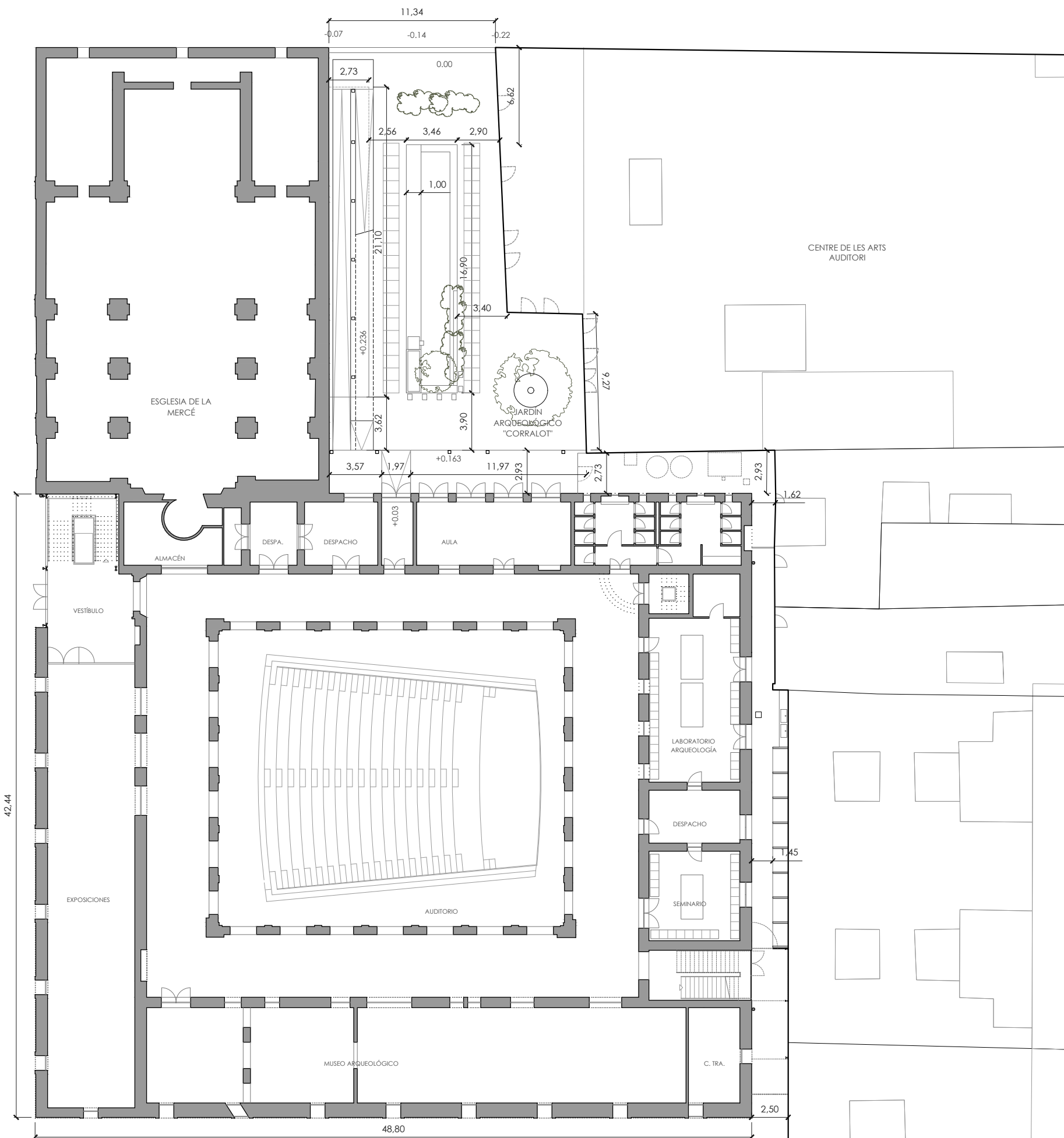

PLAÇA DE LA
MERCÉ

visado colegial:

escala 1/300 en metros.



proyecto:
Proyecto de ejecución: Obras de rehabilitación de la Casa de la Cultura "La Mercé" de Borriana

contralista del proyecto:
el fabricante de esferas, COOP.V. CIF: F98794514
oficina@elfabricantedeesferas.com 96 193 00 80

arquitectos redactores:

pasqual herrero vicent
colegiado 12.073 COACV

fernando navarro carmona
colegiado 12.710 COACV

escala:
1/300

código:
PE-LE-01

número de plano:
003

fecha:
Noviembre de 2021

descripción:
Plano Estado Actual Planta baja

emplazamiento:
Plaça de La Mercé, 1. C.P. 12530, Borriana.

promotor:
Ajuntament de Borriana
Plaça Major, 1
C.P.12530, Borriana (Castellón)

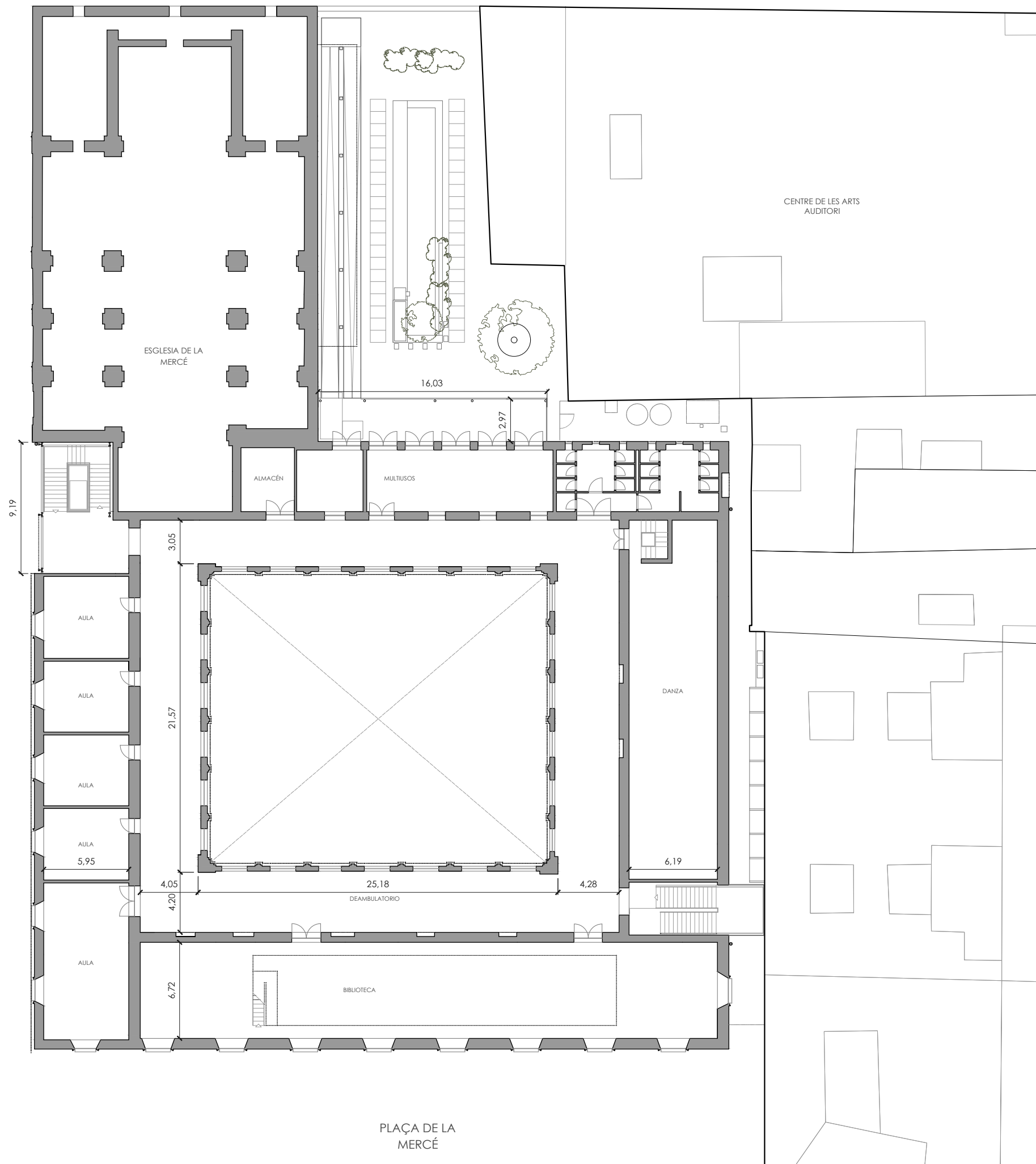

visado colegial:

escala 1/300 en metros.

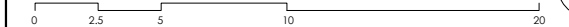

proyecto:

Proyecto de ejecución: Obras de rehabilitación de la Casa de la Cultura "La Mercé" de Borriana

contralista del proyecto:

el fabricante de esferas, COOP.V. CIF: F98794514
oficina@elfabricantedeesferas.com 96 193 00 80

arquitectos redactores:

pasqual herrero vicent
colegiado 12.073 COACV

fernando navarro carmona
colegiado 12.710 COACV

escala:
1/300

código:
PE-LE-02

número de plano:
004

fecha:
Noviembre de 2021

descripción:
Plano Estado Actual Planta primera

emplazamiento:
Plaça de La Mercé, 1. C.P. 12530, Borriana.

promotor:
Ajuntament de Borriana
Plaça Major, 1
C.P.12530, Borriana (Castellón)

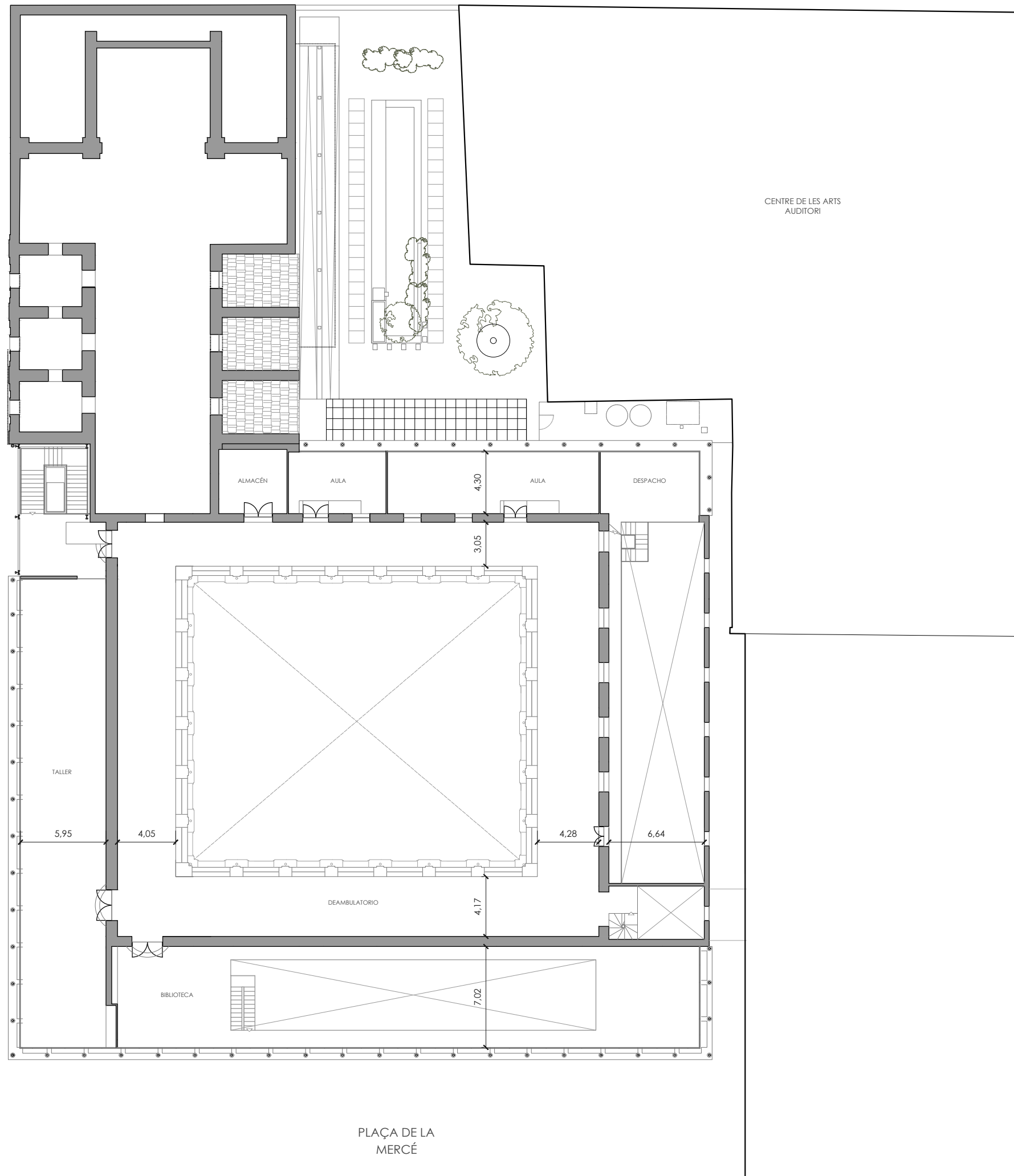

visado colegial:

escala 1/300 en metros.

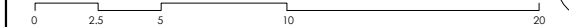

proyecto:

Proyecto de ejecución: Obras de rehabilitación de la Casa de la Cultura "La Mercé" de Borriana

contralista del proyecto:

el fabricante de esferas, COOP.V. CIF: F98794514
oficina@elfabricantedeesferas.com 96 193 00 80

arquitectos redactores:

pasqual herrero vicent
colegiado 12.073 COACV

fernando navarro carmona
colegiado 12.710 COACV

escala:
1/300

código:
PE-LE-03

número de plano:
005

fecha:
Noviembre de 2021

descripción:
Plano Estado Actual Planta segunda

emplazamiento:
Plaça de La Mercé, 1. C.P. 12530, Borriana.

promotor:
Ajuntament de Borriana
Plaça Major, 1
C.P.12530, Borriana (Castellón)

PLAÇA DE LA
MERCÉ

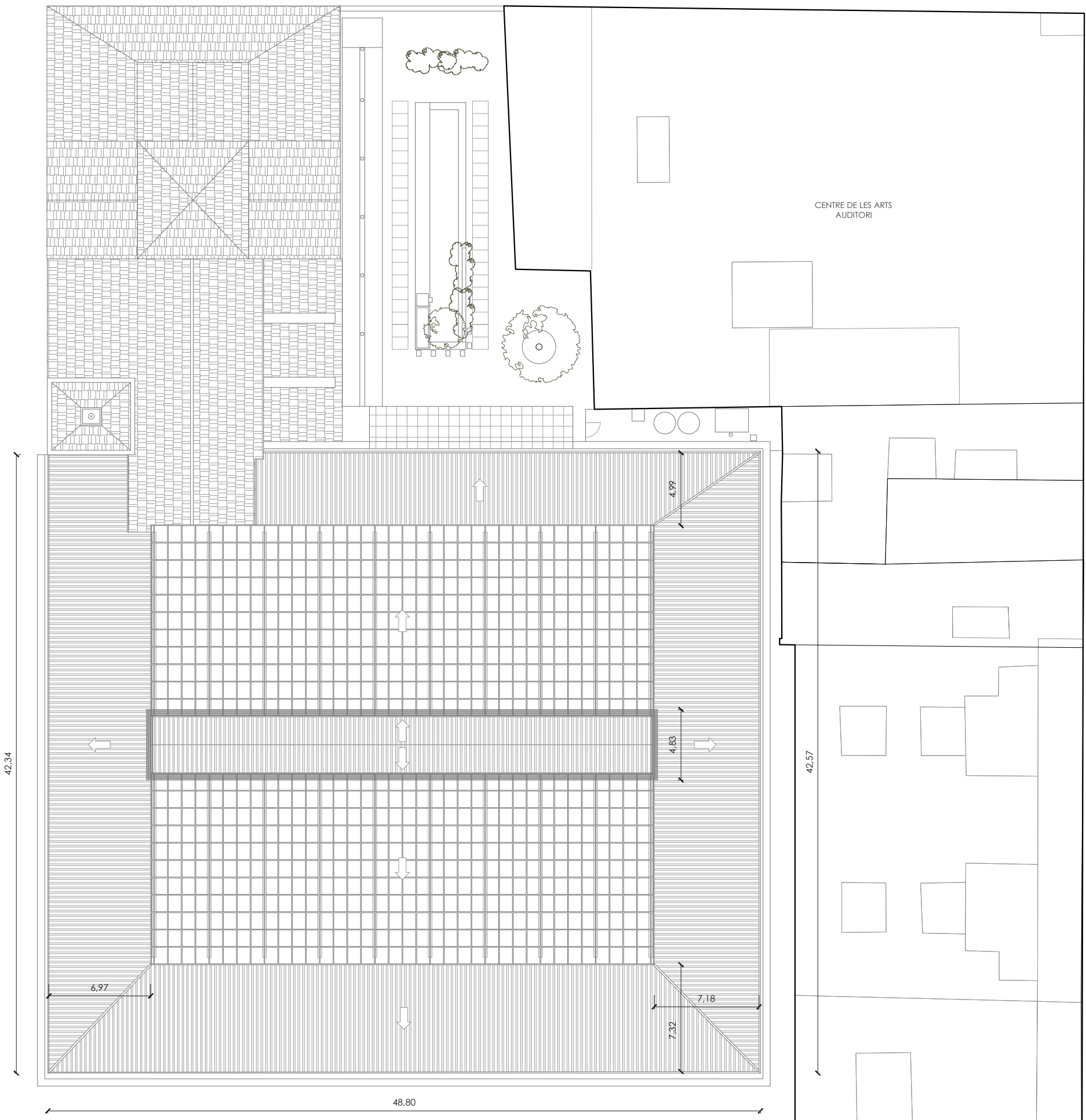
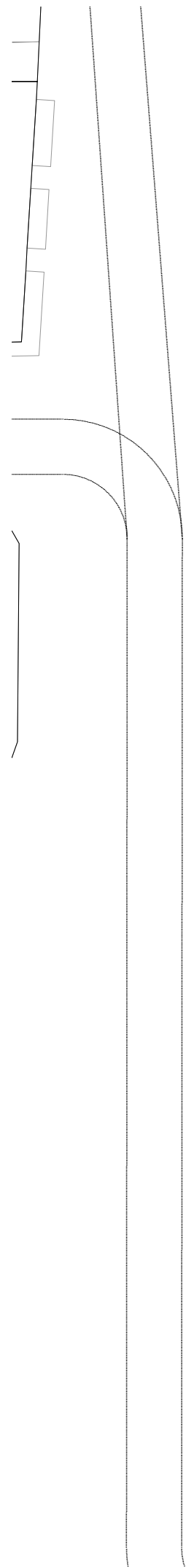



visado colegial: _____



proyecto:
Proyecto de ejecución: Obras de rehabilitación de la Casa de la Cultura "La Mercé" de Borriana

contralista del proyecto:
el fabricante de esferas, COOP.V. CIF: F98794514
oficina@elfabricantedeesferas.com 96 193 00 80

arquitectos redactores:
 pasqual herrero vicent
colegiado 12.073 COACV
 fernando navarro carmona
colegiado 12.710 COACV

escala: 1/300	código: PE-LE-04	número de plano: 006
fecha: Noviembre de 2021		

descripción:
Plano Estado Actual Planta Cubiertas
emplazamiento:
Plaça de La Mercé, 1. C.P. 12530, Borriana.

promotor:
Ajuntament de Borriana
Plaça Major, 1
C.P.12530, Borriana (Castellón)

visado colegial:



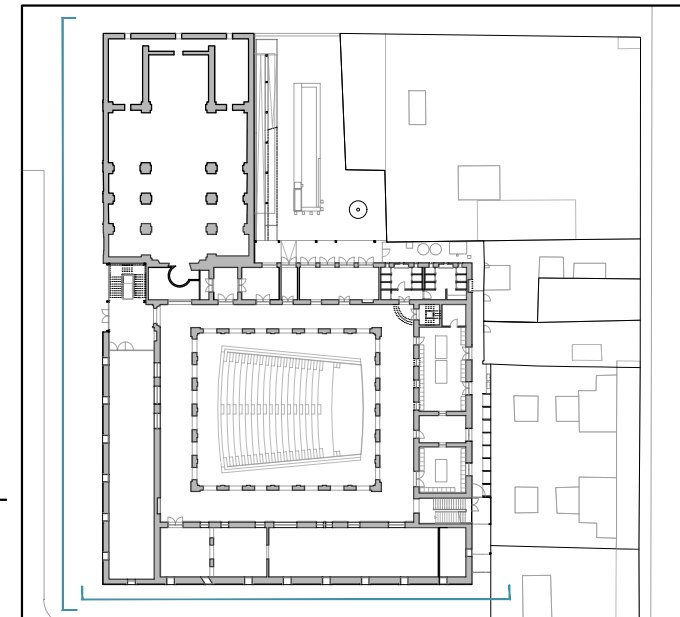

Alzado Oeste

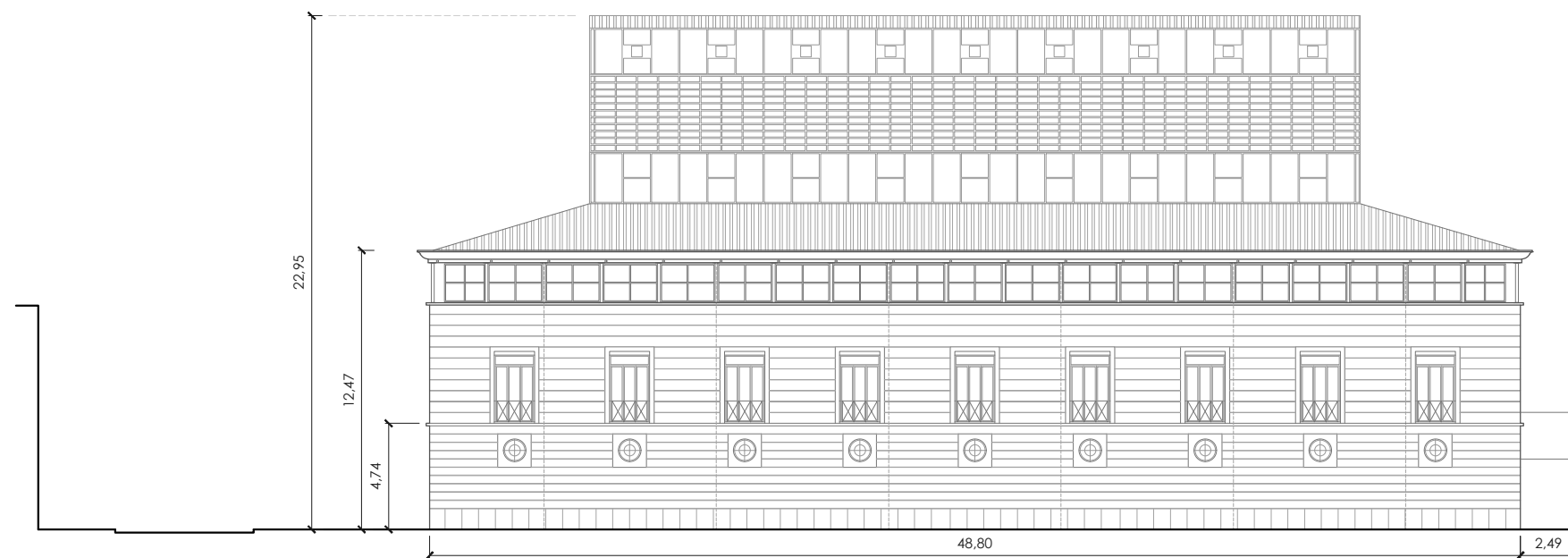
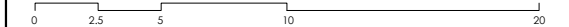

escala 1/300 en metros.



Alzado Sur

proyecto: Proyecto de ejecución: Obras de rehabilitación de la Casa de la Cultura "La Mercé" de Borriana		
contralista del proyecto: el fabricante de esferas, COOP.V. CIF: F98794514 oficina@elfabricantedeesferas.com 96 193 00 80		
arquitectos redactores:   pasqual herrero vicent colegiado 12.073 COACV fernando navarro carmona colegiado 12.710 COACV		
escala: 1/300	código: PE-LE-05	número de plano: 007
fecha: Noviembre de 2021	descripción: Plano Estado Actual Alzados Sur y Oeste	
emplazamiento: Plaça de La Mercé, 1. C.P. 12530, Borriana.		
promotor: Ajuntament de Borriana Plaça Major, 1 C.P.12530, Borriana (Castellón)		

visado colegial:

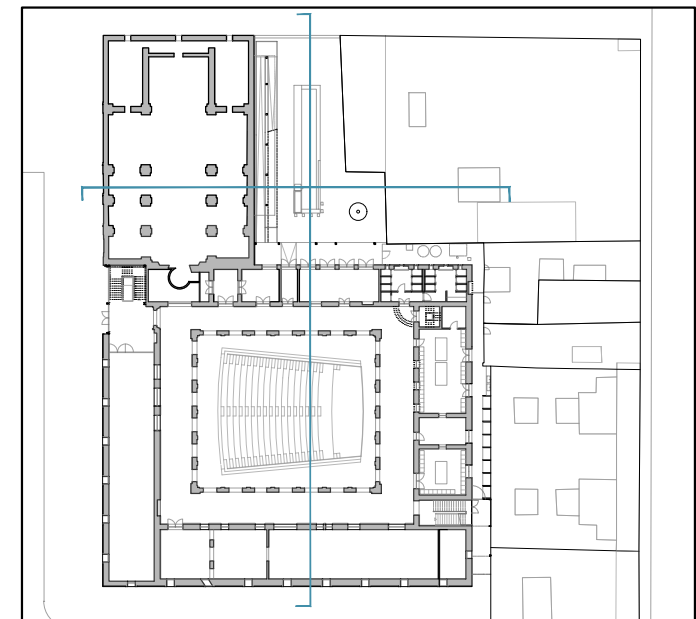
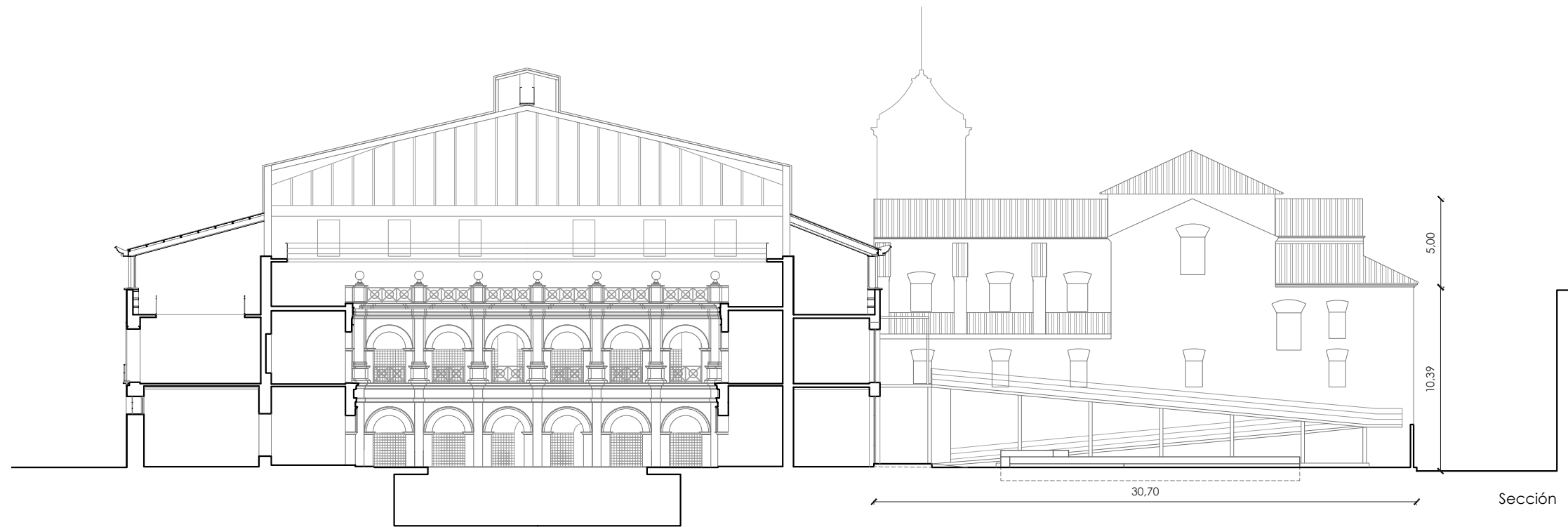

escala 1/300 en metros.

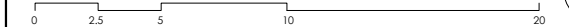

proyecto:

Proyecto de ejecución: Obras de rehabilitación de la Casa de la Cultura "La Mercé" de Borriana

contralista del proyecto:

el fabricante de esferas, COOP.V. CIF: F98794514
oficina@elfabricantedeesferas.com 96 193 00 80

arquitectos redactores:

pasqual herrero vicent
colegiado 12.073 COACV

fernando navarro carmona
colegiado 12.710 COACV

escala:
1/300

código:
PE-LE-06

número de plano:
008

fecha:
Noviembre de 2021

descripción:
Plano Estado Actual Alzado Norte y Sección (Corralot)

emplazamiento:
Plaça de La Mercé, 1. C.P. 12530, Borriana.

promotor:
Ajuntament de Borriana
Plaça Major, 1
C.P.12530, Borriana (Castellón)



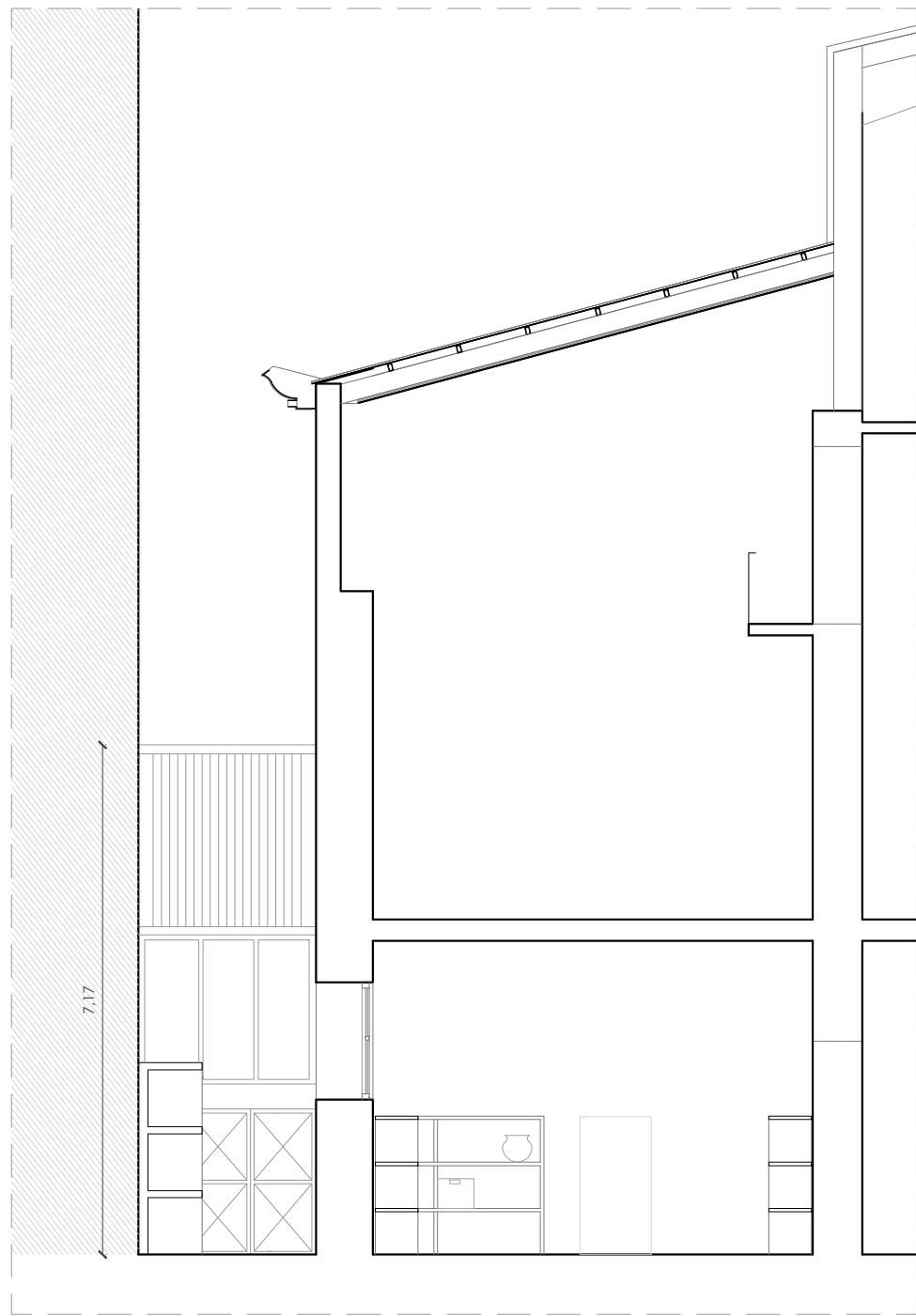

Sección B-B' E: 1/100

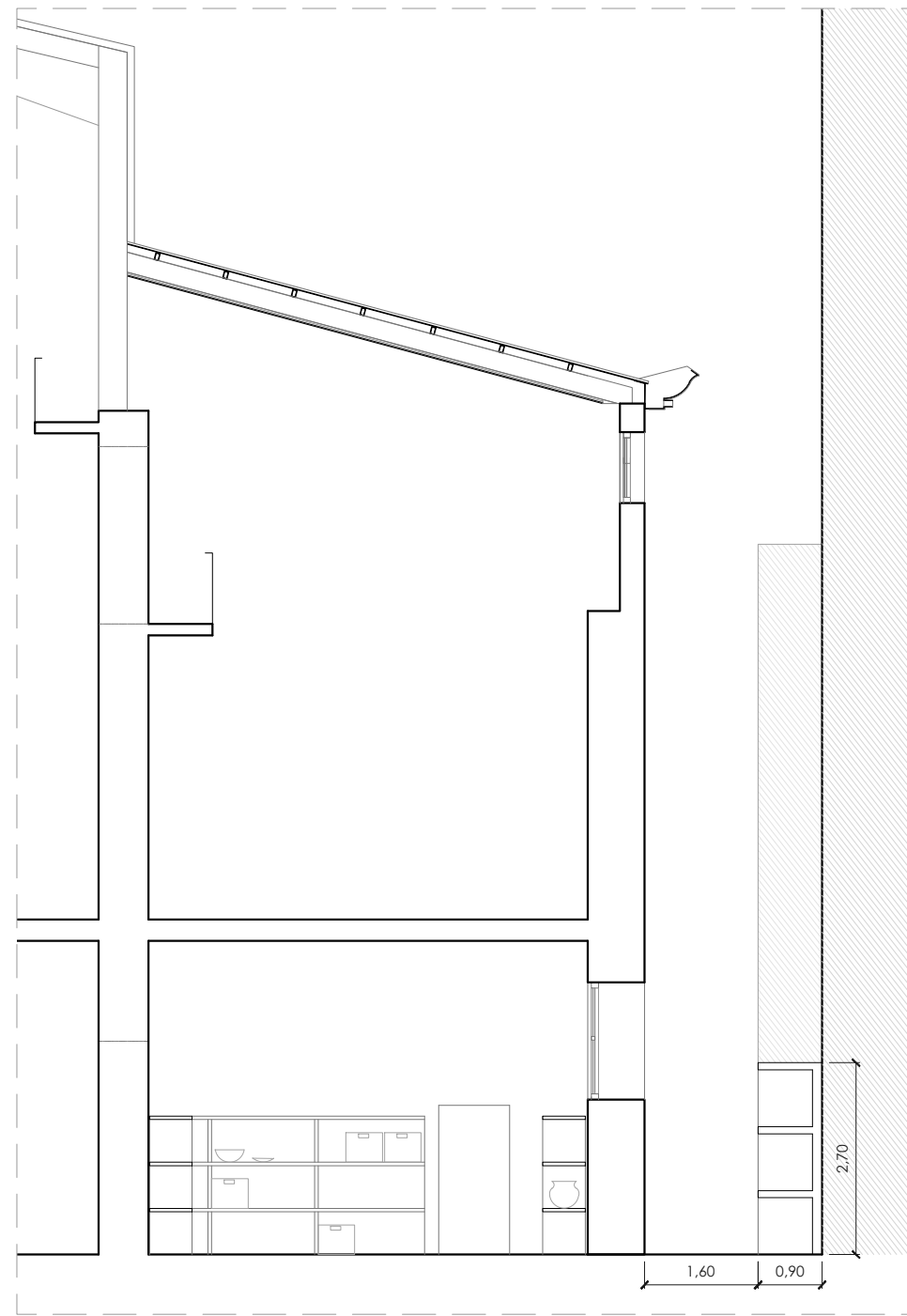

Sección A-A' E:1/100

visado colegial:

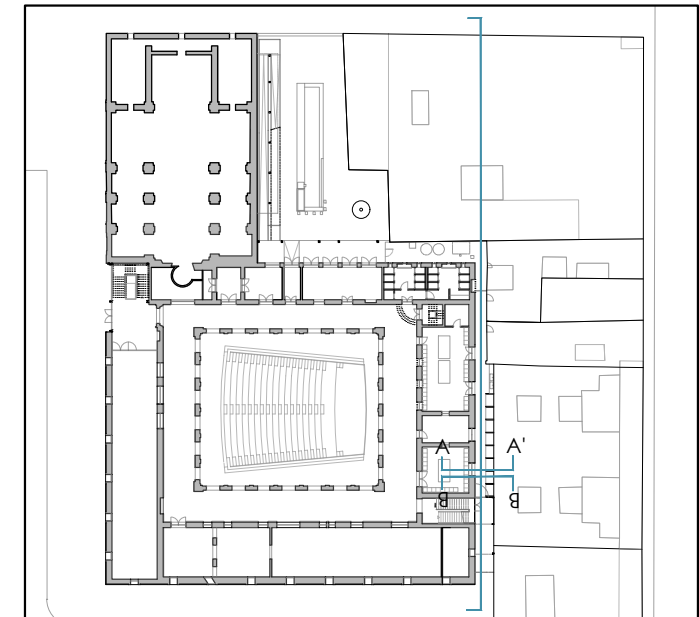

escala 1/300 en metros.

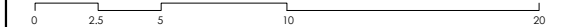

proyecto:

Proyecto de ejecución: Obras de rehabilitación de la Casa de la Cultura "La Mercé" de Borriana

contralista del proyecto:

el fabricante de esferas, COOP.V. CIF: F98794514
oficina@elfabricantedeesferas.com 96 193 00 80

arquitectos redactores:

pasqual herrero vicent
colegiado 12.073 COACV

fernando navarro carmona
colegiado 12.710 COACV

escala:
1/300

código:
PE-LE-07

número de plano:
009

fecha:
Noviembre de 2021

descripción:
Plano Estado Actual Alzado Este y sección (Almacén)

emplazamiento:
Plaça de La Mercé, 1. C.P. 12530, Borriana.

promotor:
Ajuntament de Borriana
Plaça Major, 1
C.P.12530, Borriana (Castellón)

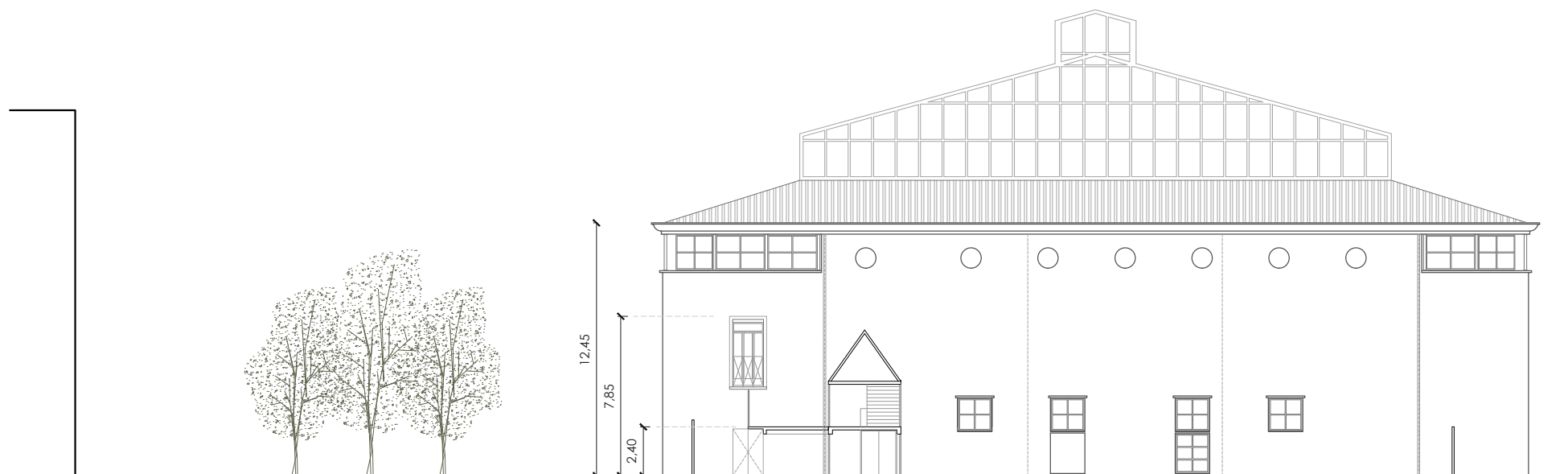

Alzado este

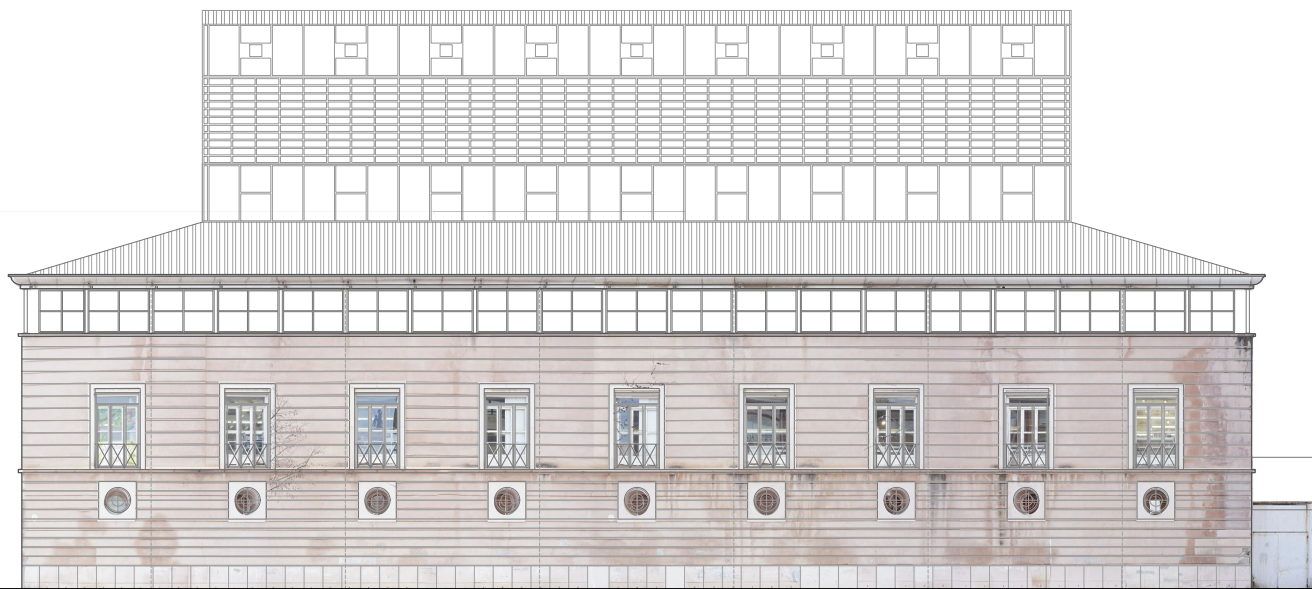

Alzado sur



Alzado oeste

visado colegial:

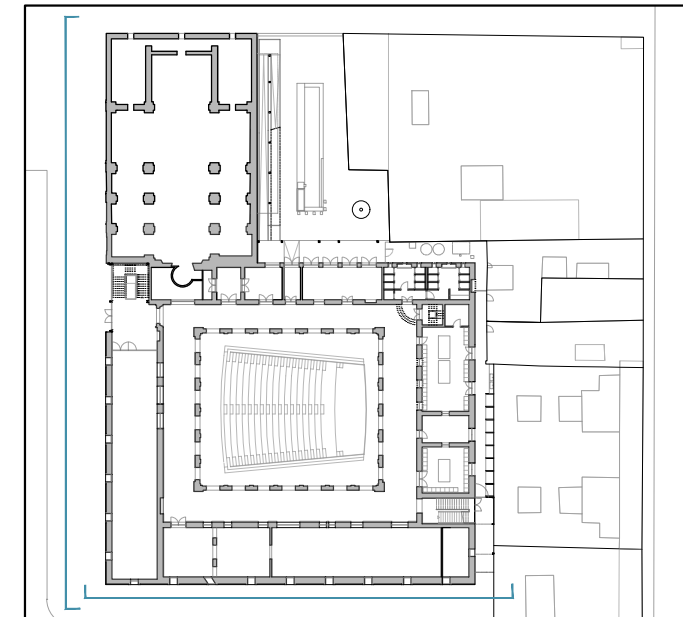

escala 1/300 en metros.

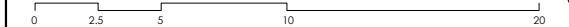

proyecto:
Proyecto de ejecución: Obras de rehabilitación de la Casa de la Cultura "La Mercé" de Borriana

contralista del proyecto:
el fabricante de esferas, COOP.V. CIF: F98794514
 oficina@elfabricantedeesferas.com 96 193 00 80

arquitectos redactores:

 pasqual herrero vicent
 colegiado 12.073 COACV

 fernando navarro carmona
 colegiado 12.710 COACV

escala:
 1/300

código:
PE-LE-08

número de plano:
010

fecha:
 Noviembre de 2021

descripción:
 Fotoplano Alzados Sur y Oeste

emplazamiento:
 Plaça de La Mercé, 1. C.P. 12530, Borriana.

promotor:
 Ajuntament de Borriana
 Plaça Major, 1
 C.P.12530, Borriana (Castellón)

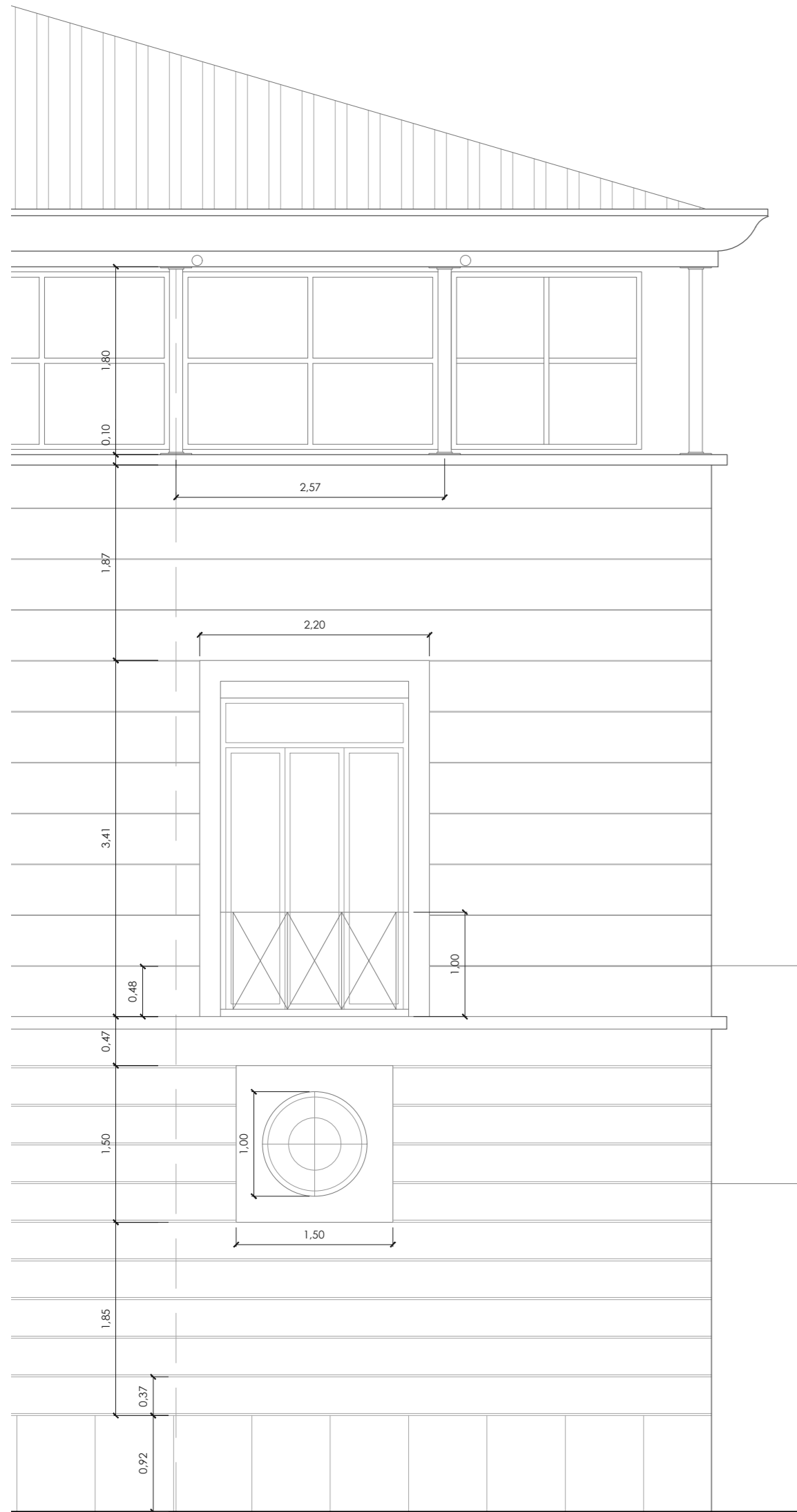

Alzado - estado actual

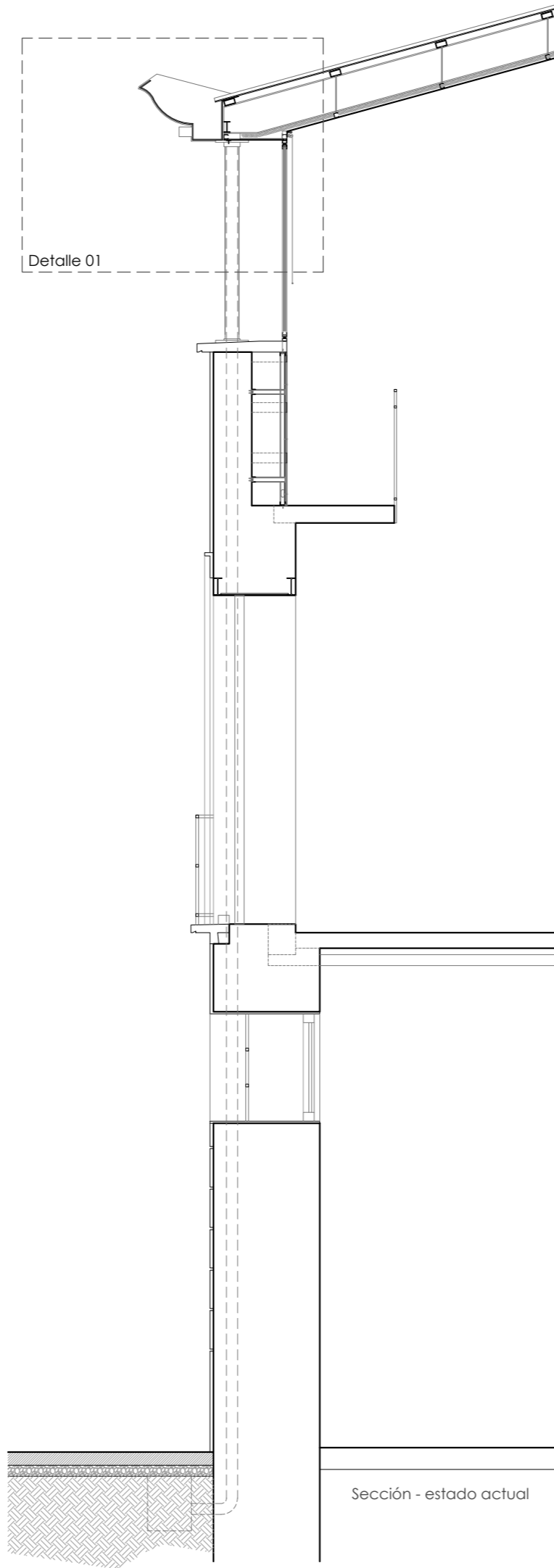

Sección - estado actual

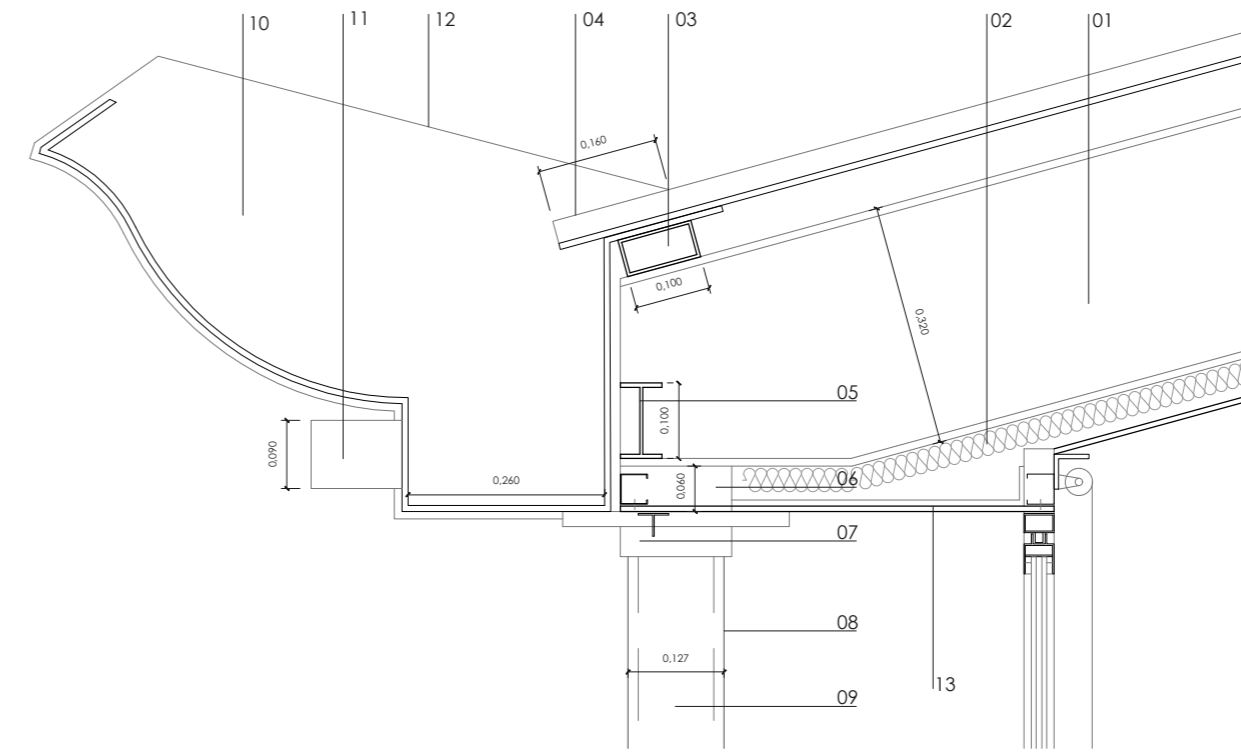

Sección S02 - Estado actual. E.1:10

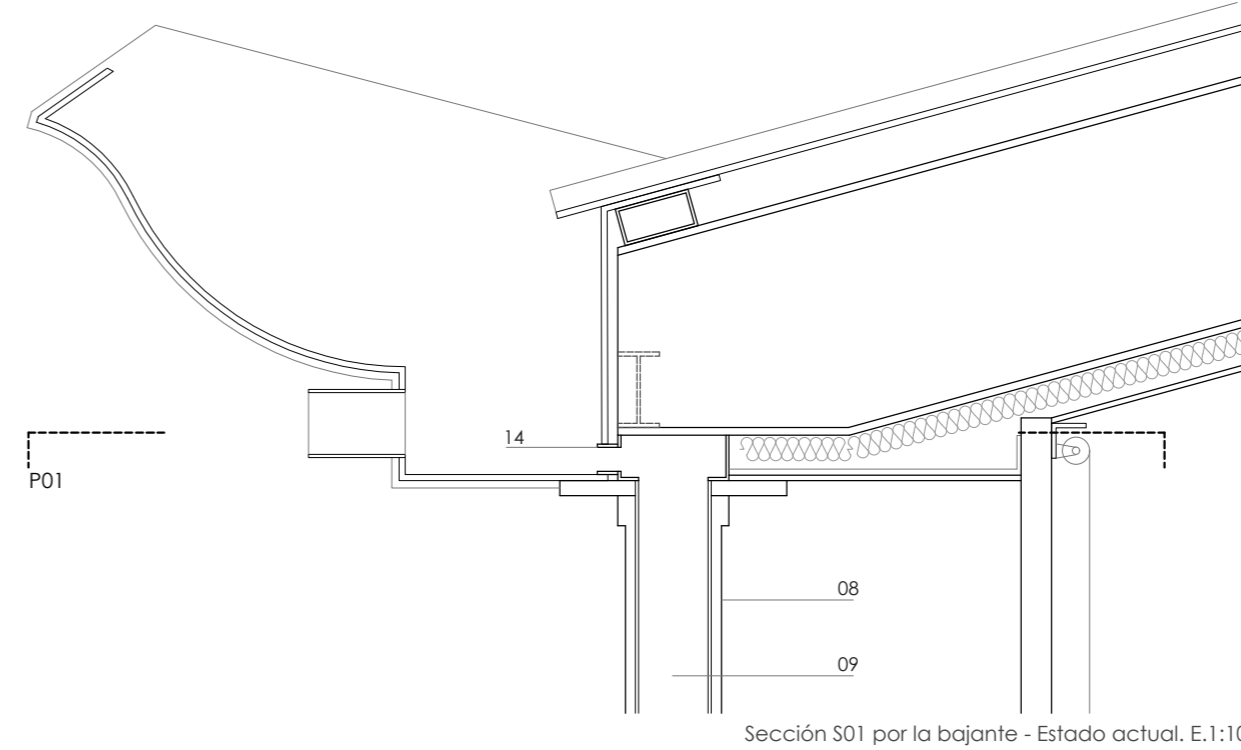

Sección S01 por la bajante - Estado actual. E.1:10

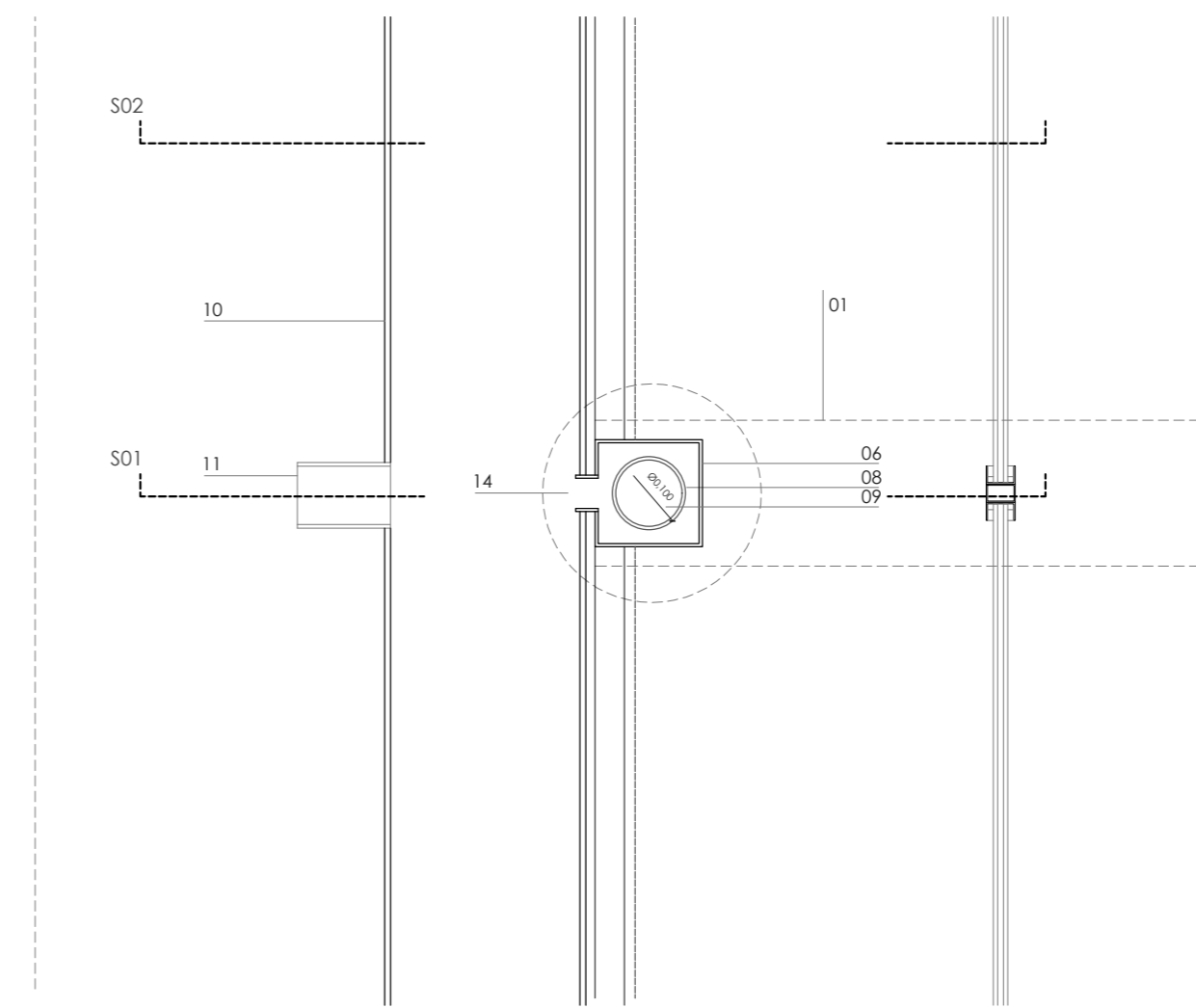

P01_Planta por bajante - Estado actual. E.1:10

visado colegial:

LEYENDA PLANO

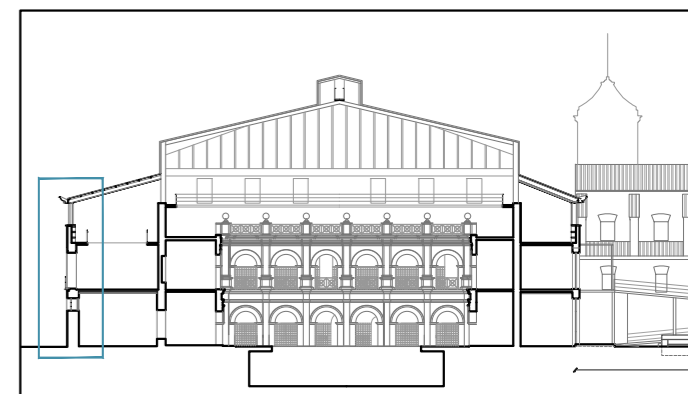

- 01 Viga IPE inclinada para formación de cubierta
- 02 Aislante de lana de roca
- 03 Rastrel tubular 100x50
- 04 Chapa grecada de zinc
- 05 IPE 100 de sujeción de vigas de cubierta
- 06 Cajón metálico 120x60
- 07 Capitel circular metálico
- 08 Pilar metálico tubular
- 09 Bajante Ø 10 mm
- 10 Canalón de fibra de vidrio
- 11 Gárgola
- 12 Perfil metálico de anclaje a cubierta
- 13 Plancha de pladur
- 14 Formación de hueco en canalón hacia la bajante



escala 1/50 en metros.

proyecto:
Proyecto de ejecución: Obras de rehabilitación de la Casa de la Cultura "La Mercé" de Borriana

contratista del proyecto:
el fabricante de esferas, COOP.V. CIF: F98794514
 oficina@fabricantedeesferas.com 96 193 00 80
 arquitectos redactores:

 pasqual herrero vicent
 colegiado 12.073 COACV
 fernando navarro carmona
 colegiado 12.710 COACV

escala: 1/50	código: PE-LE-09	número de plano: 011
fecha: Noviembre de 2021		

descripción:
 Plano Estado Actual - Detalle canalón

emplazamiento:
 Plaça de La Mercé, 1. C.P. 12530, Borriana.

promotor:
 Ajuntament de Borriana
 Plaça Major, 1
 C.P.12530, Borriana (Castellón)



Alzado norte

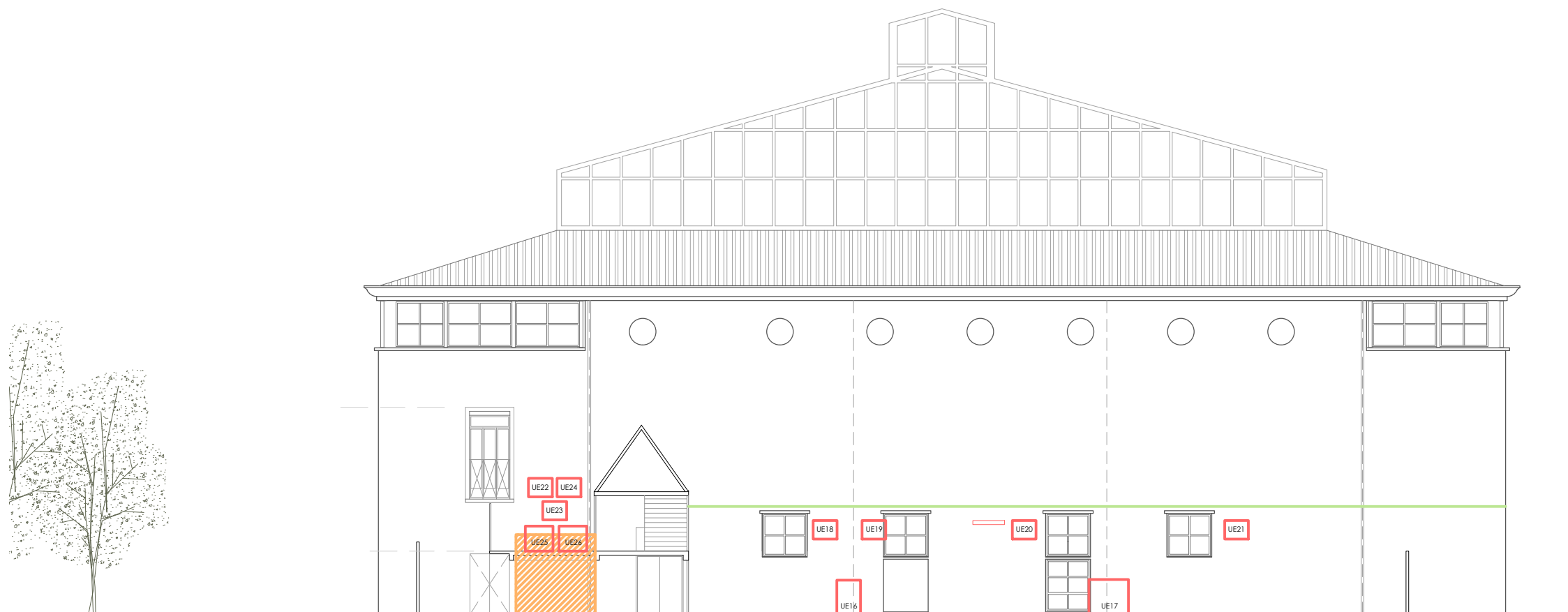

Alzado este

visado colegial:

LEYENDA

- unidad exterior
- unidad interior
- conducciones
- ⊗ luminarias
- cuadro eléctrico
- residuos

escala 1/200 en metros.



proyecto:
Proyecto de ejecución: Obras de rehabilitación de la Casa de la Cultura "La Mercé" de Borriana

contralista del proyecto:
el fabricante de esferas, COOP.V. CIF: F98794514
 oficina@elfabricantedeesferas.com 96 193 00 80

arquitectos redactores:

 pasqual herrero vicent
 colegiado 12.073 COACV



 fernando navarro carmona
 colegiado 12.710 COACV

escala: 1/200	código: PE-IA-01	número de plano: 012
fecha: Noviembre de 2021		

descripción:
 Plano de Instalaciones del inmueble actual - Alzados

emplazamiento:
 Plaça de La Mercé, 1. C.P. 12530, Borriana.

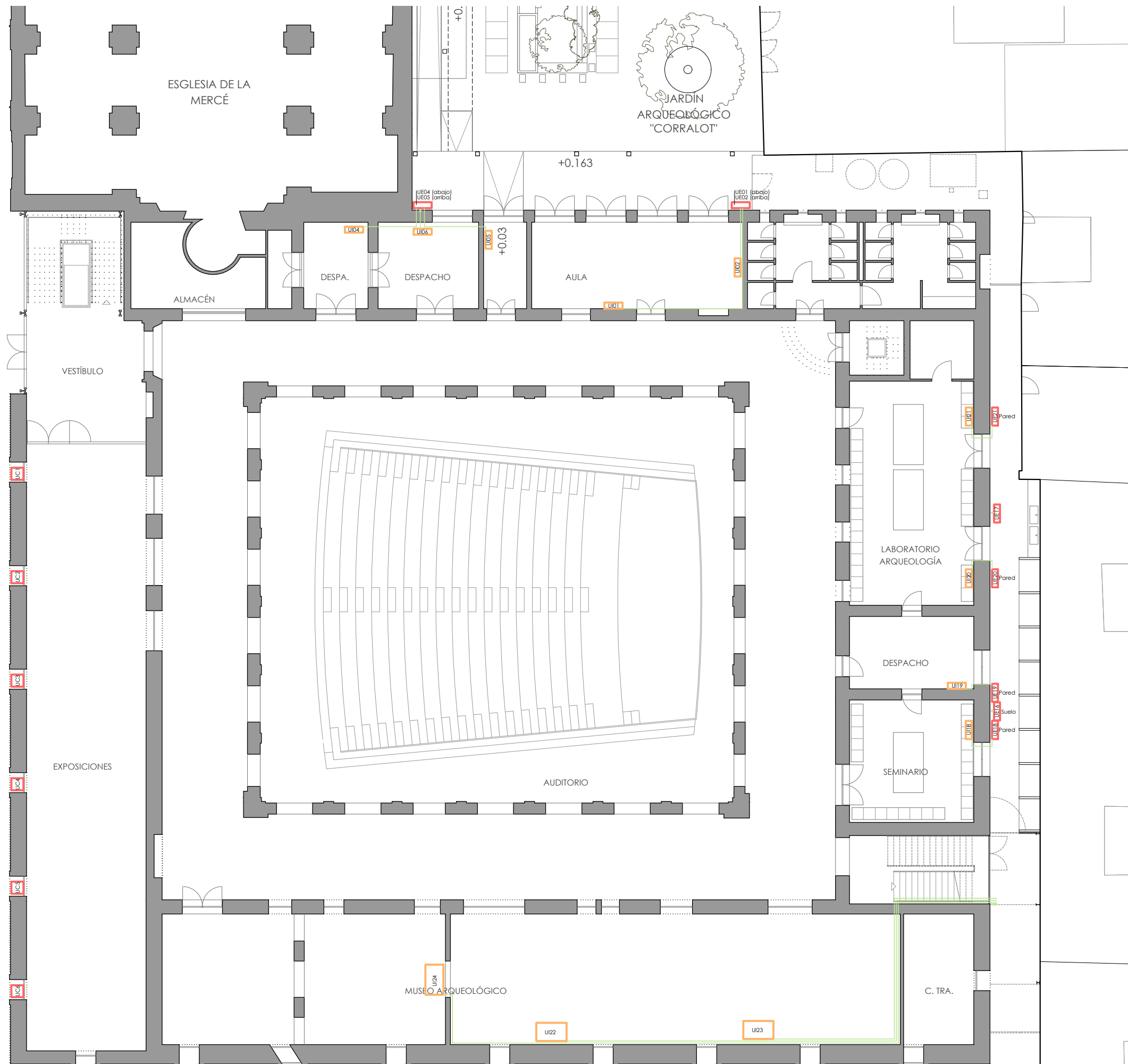
promotor:
 Ajuntament de Borriana
 Plaça Major, 1
 C.P.12530, Borriana (Castellón)



visado colegial:

- LEYENDA**
- unidad exterior
 - unidad interior
 - conducciones
 - X luminarias
 - cuadro eléctrico

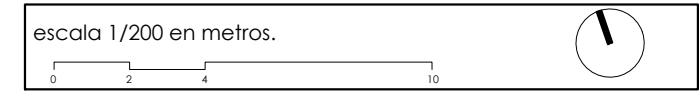

proyecto: Proyecto de ejecución: Obras de rehabilitación de la Casa de la Cultura "La Mercé" de Borriana		
contralista del proyecto: el fabricante de esferas, COOP.V. CIF: F98794514 oficina@elfabricantedeesferas.com 96 193 00 80		
arquitectos redactores: <div style="display: flex; justify-content: space-around; align-items: center;"> <div style="text-align: center;"> pasqual herrero vicent colegiado 12.073 COACV </div> <div style="text-align: center;"> fernando navarro carmona colegiado 12.710 COACV </div> </div>		
escala: 1/200	código: PE-IA-02	número de plano: 013
fecha: Noviembre de 2021		
descripción: Plano de Instalaciones del inmueble actual - Planta baja		
emplazamiento: Plaça de La Mercé, 1. C.P. 12530, Borriana.		
promotor: Ajuntament de Borriana Plaça Major, 1 C.P.12530, Borriana (Castellón)		

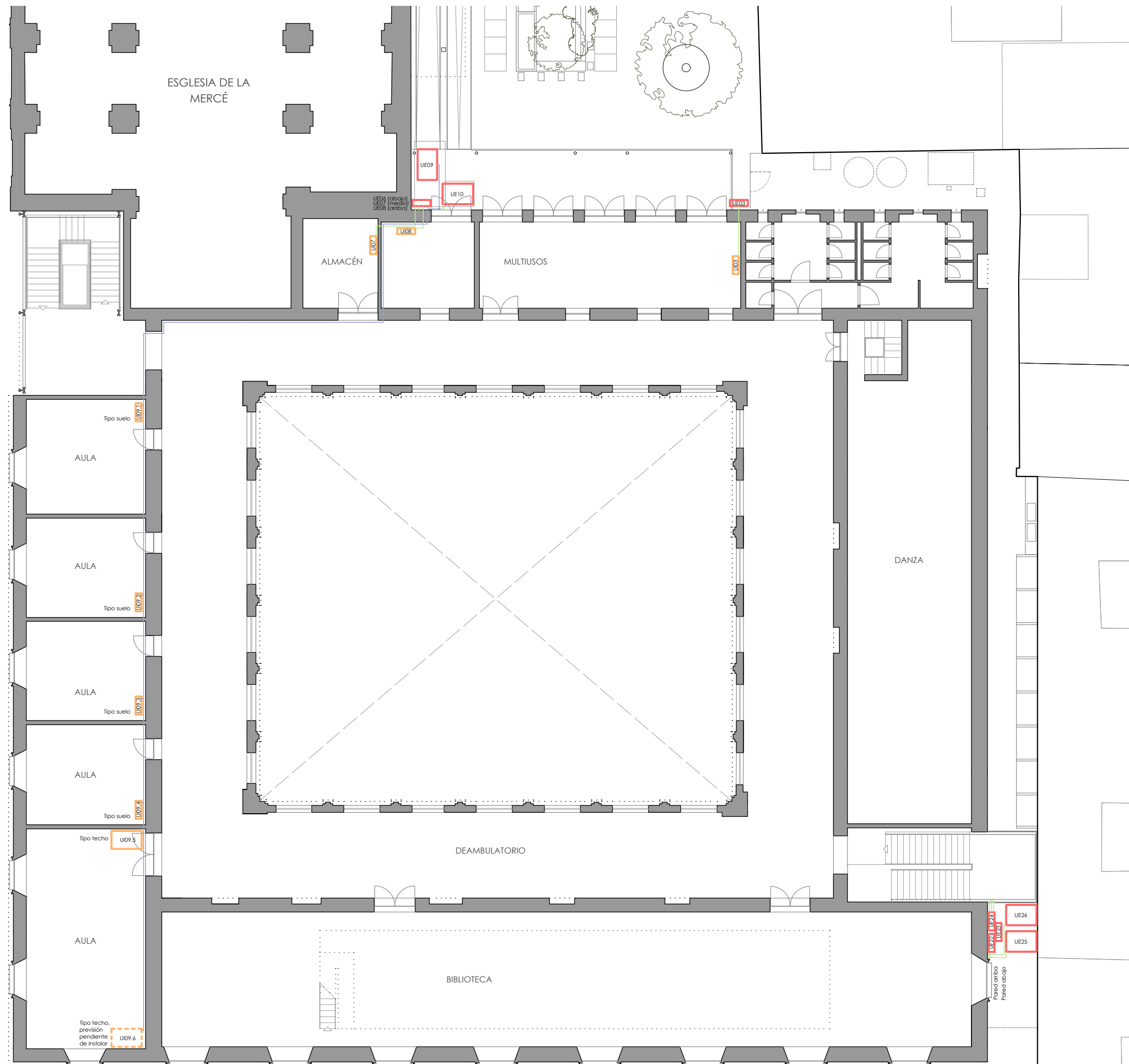

visado colegial: _____

LEYENDA

- unidad exterior
- unidad interior
- conducciones
- ⊗ luminarias
- cuadro eléctrico

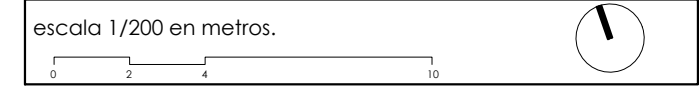

proyecto: Proyecto de ejecución: Obras de rehabilitación de la Casa de la Cultura "La Mercé" de Borriana		
contralista del proyecto: el fabricante de esferas, COOP.V. CIF: F98794514 oficina@elfabricantedeesferas.com 96 193 00 80		
arquitectos redactores: <div style="display: flex; justify-content: space-around; align-items: center;"> <div style="text-align: center;"> pasqual herrero vicent colegiado 12.073 COACV </div> <div style="text-align: center;"> fernando navarro carmona colegiado 12.710 COACV </div> </div>		
escala: 1/200	código: PE-IA-03	número de plano: 014
fecha: Noviembre de 2021		
descripción: Plano de Instalaciones del inmueble actual - Planta primera		
emplazamiento: Plaça de La Mercé, 1. C.P. 12530, Borriana.		
promotor: Ajuntament de Borriana Plaça Major, 1 C.P.12530, Borriana (Castellón)		

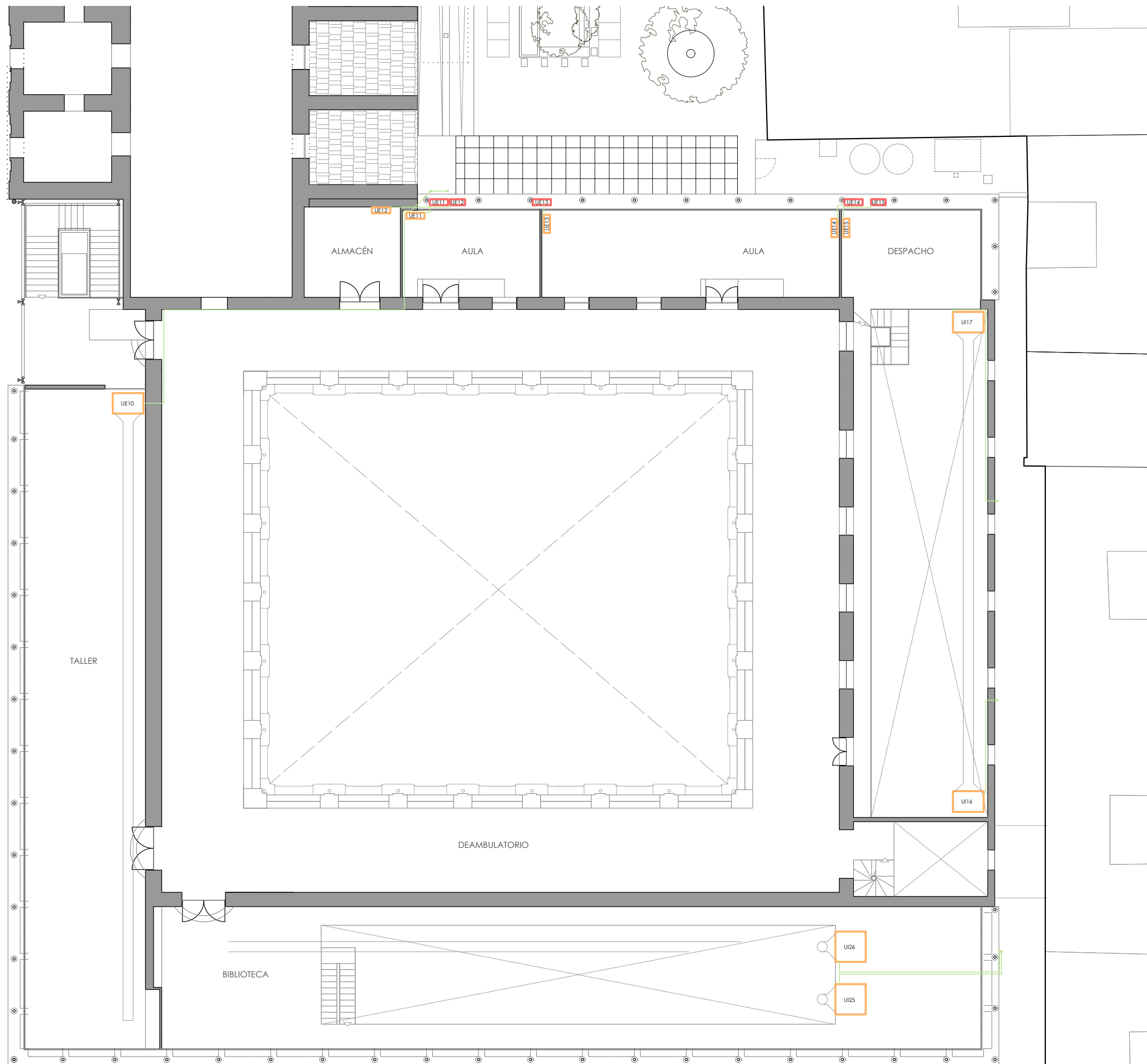

visado colegial:

LEYENDA

- unidad exterior
- unidad interior
- conducciones
- X luminarias
- cuadro eléctrico

escala 1/200 en metros.



proyecto:

Proyecto de ejecución: Obras de rehabilitación de la Casa de la Cultura "La Mercé" de Borriana

contralista del proyecto:

el fabricante de esferas, COOP.V. CIF: F98794514
oficina@elfabricantedeesferas.com 96 193 00 80

arquitectos redactores:

pasqual herrero vicent
colegiado 12.073 COACV

fernando navarro carmona
colegiado 12.710 COACV

escala:
1/200

código:

PE-IA-04

número de plano:

015

fecha:
Noviembre de 2021

descripción:
Plano de Instalaciones del inmueble actual - Planta segunda

emplazamiento:
Plaça de La Mercé, 1. C.P. 12530, Borriana.

promotor:
Ajuntament de Borriana
Plaça Major, 1
C.P.12530, Borriana (Castellón)

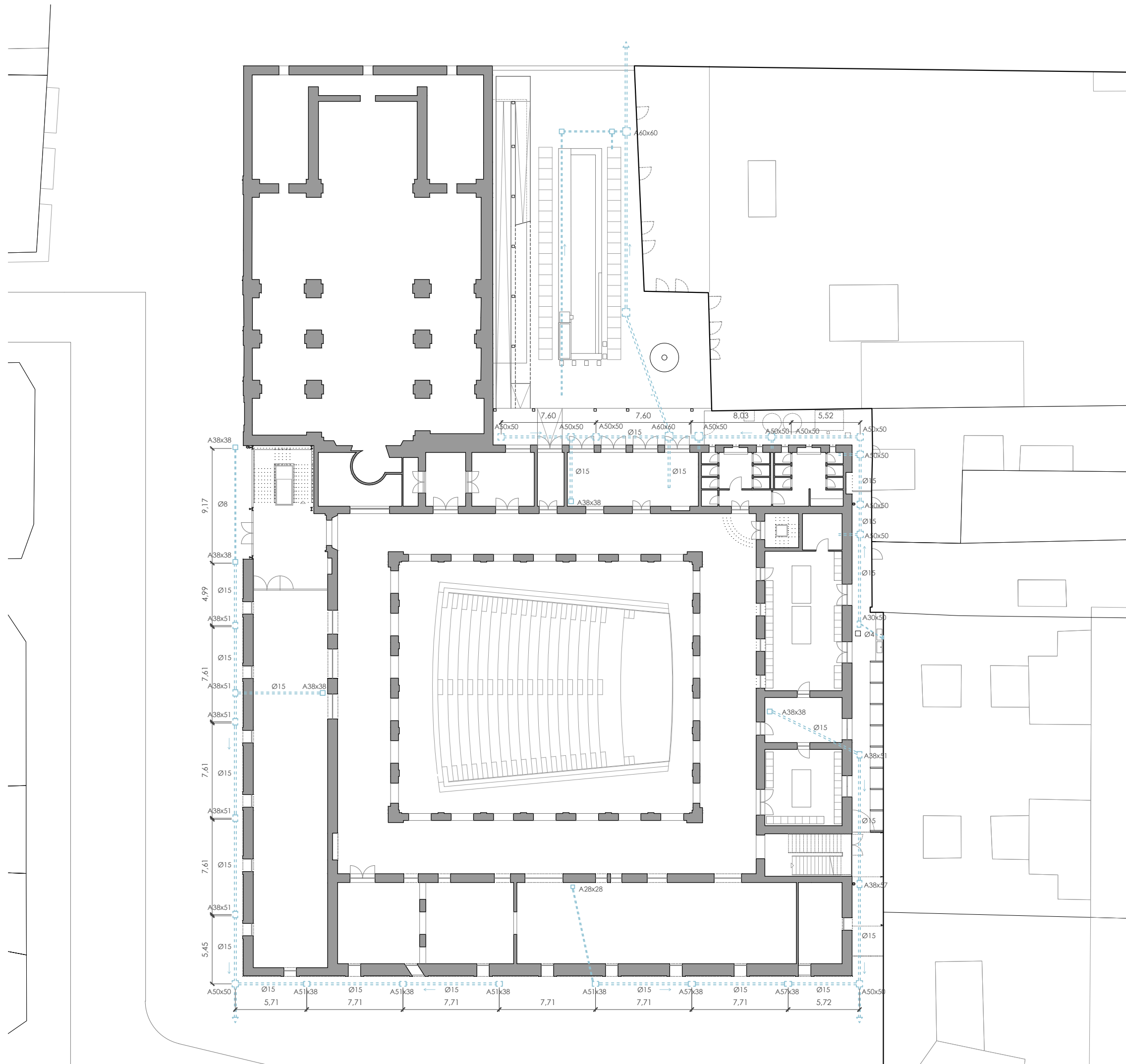

visado colegial:

LEYENDA

 red de saneamiento

escala 1/300 en metros.

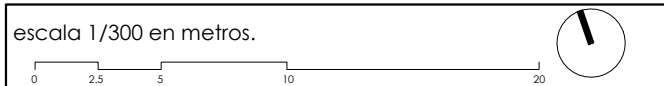

proyecto:

Proyecto de ejecución: Obras de rehabilitación de la Casa de la Cultura "La Mercé" de Borriana

contralista del proyecto:

el fabricante de esferas, COOP.V. CIF: F98794514
 oficina@elfabricantedeesferas.com 96 193 00 80

arquitectos redactores:

pasqual herrero vicent
 colegiado 12.073 COACV

fernando navarro carmona
 colegiado 12.710 COACV

escala:
1/300

código:
PE-IA-05

número de plano:
016

fecha:
Noviembre de 2021

descripción:
Plano de Instalaciones actuales de saneamiento

emplazamiento:
Plaça de La Mercé, 1. C.P. 12530, Borriana.

promotor:
Ajuntament de Borriana
 Plaça Major, 1
 C.P.12530, Borriana (Castellón)

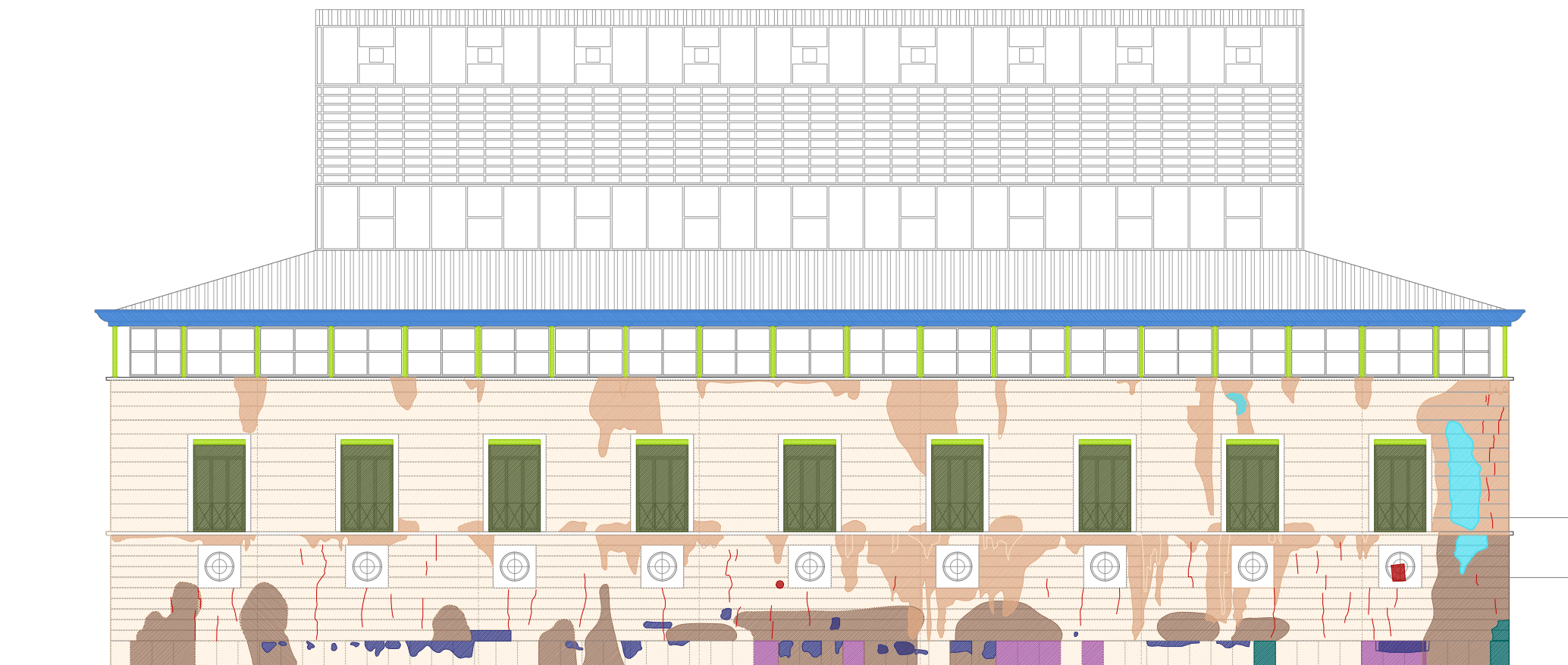

Alzado sur

visado colegial:

LEYENDA

- | | | | |
|--|----------------------------------------------------------------------------------------|--|-------------------------|
| | grietas y fisuras | | desconchados |
| | humedad por capilaridad | | óxido y corrosión |
| | humedades por filtraciones o escorrentías, causando lavados superficiales, suciedad... | | carpinterías mal estado |
| | eflorescencias | | actos vandálicos |
| | reparaciones inadecuadas | | canalón en mal estado |
| | rotura elementos | | suciedad |
| | | | elementos impropios |

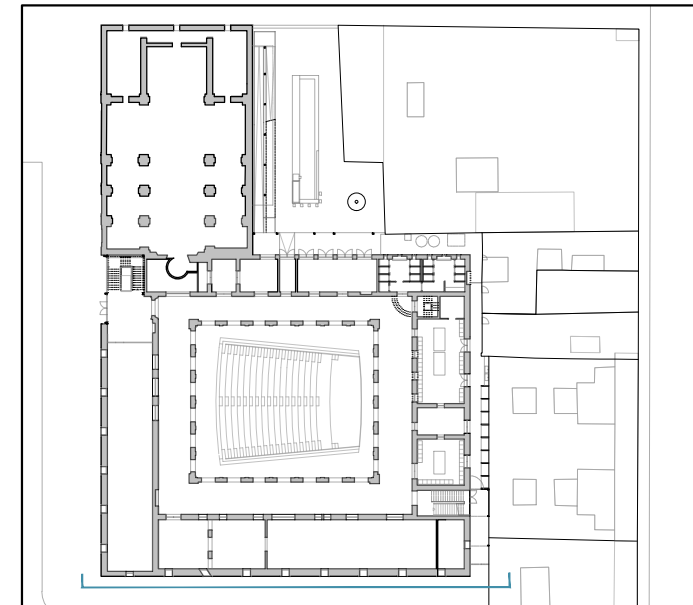

escala 1/200 en metros.



proyecto:

Proyecto de ejecución: Obras de rehabilitación de la Casa de la Cultura "La Mercé" de Borriana

contralista del proyecto:

el fabricante de esferas, COOP.V. CIF: F98794514
 oficina@elfabricantedeesferas.com 96 193 00 80

arquitectos redactores:

pasqual herrero vicent
 colegiado 12.073 COACV

fernando navarro carmona
 colegiado 12.710 COACV

escala:
1/200

código:

PE-PA-01

número de plano:

017

fecha:
Noviembre de 2021

descripción:
Plano Estado de lesiones - Fachada Sur (fotoplano)

emplazamiento:
Plaça de La Mercé, 1. C.P. 12530, Borriana.

promotor:
Ajuntament de Borriana
 Plaça Major, 1
 C.P.12530, Borriana (Castellón)

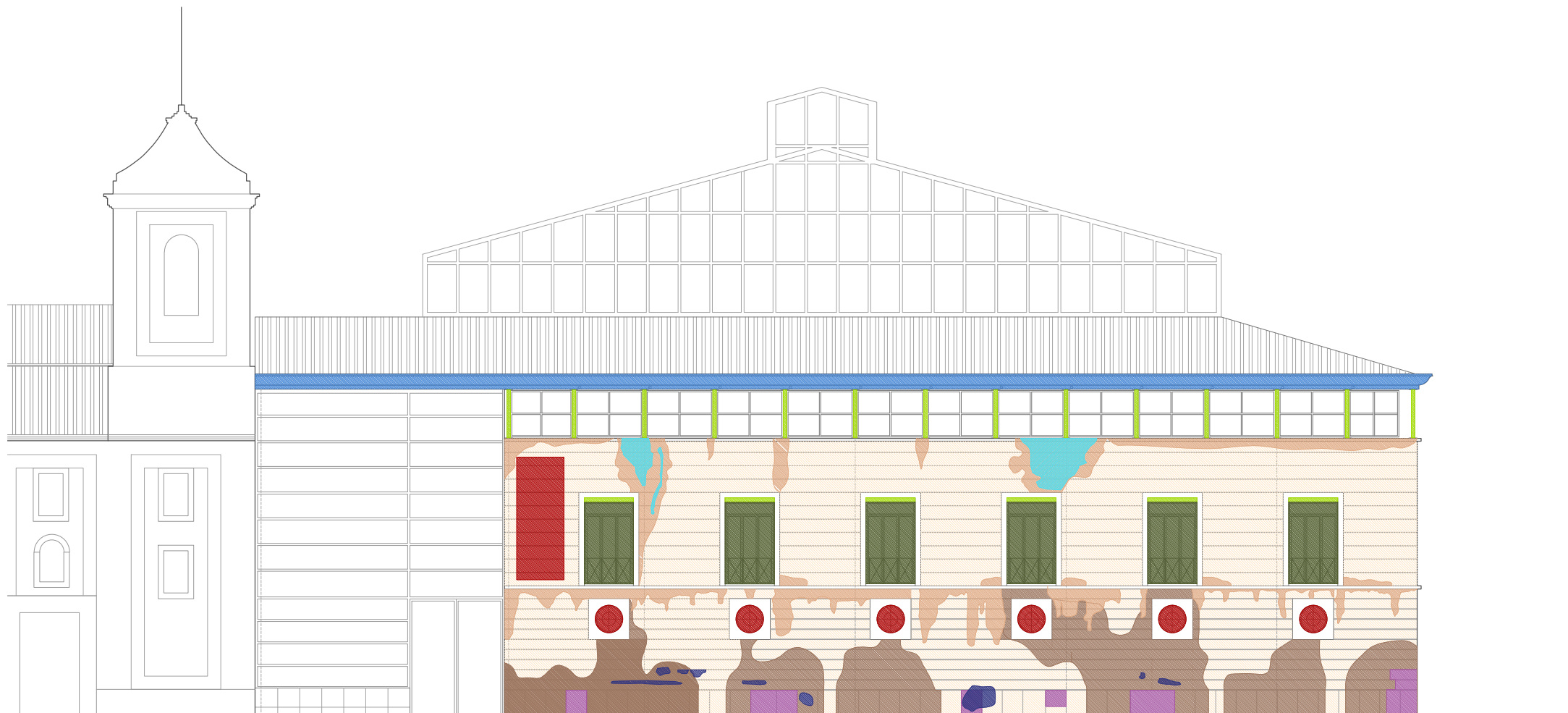
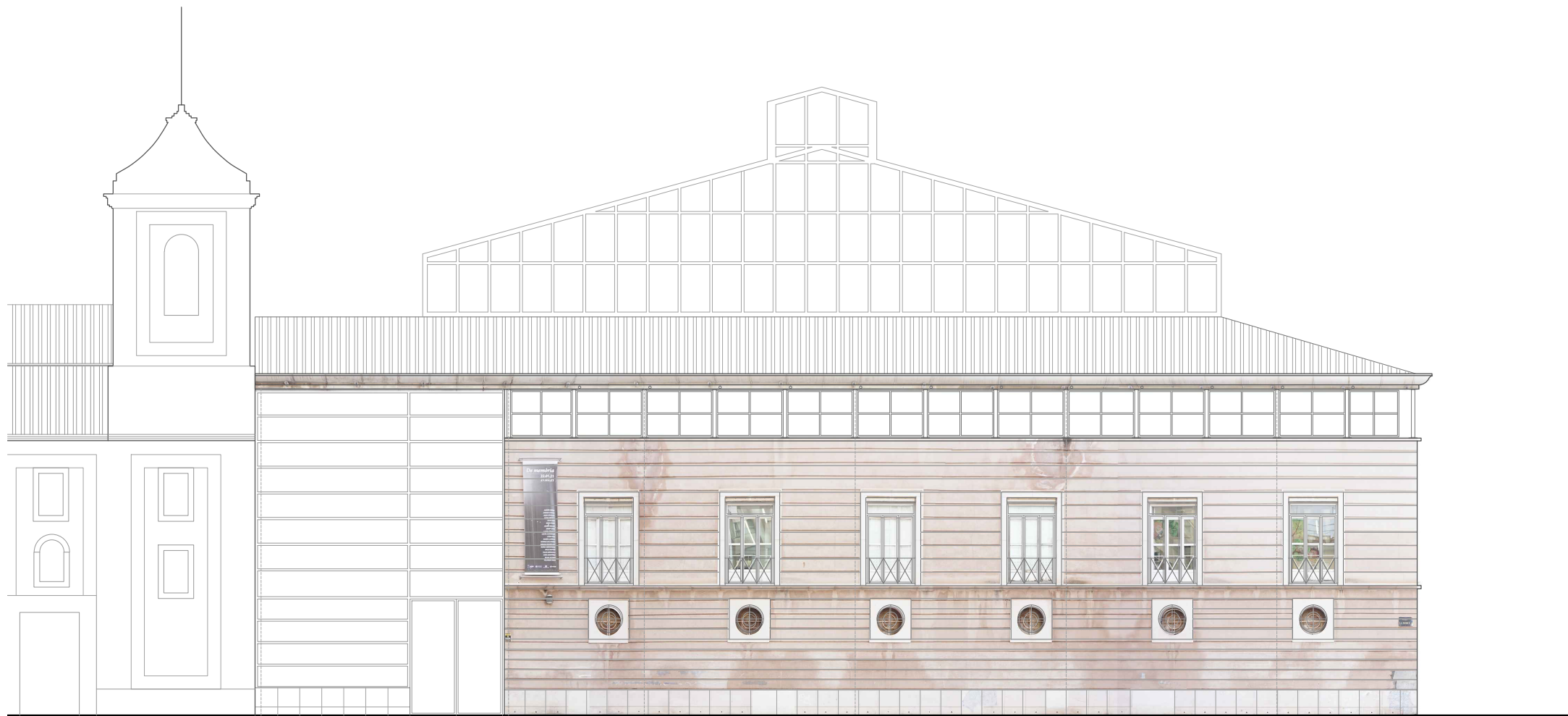

Alzado oeste

visado colegial:

LEYENDA

- | | | | |
|--|----------------------------------------------------------------------------------------|--|-------------------------|
| | grietas y fisuras | | desconchados |
| | humedad por capilaridad | | óxido y corrosión |
| | humedades por filtraciones o escorrentías, causando lavados superficiales, suciedad... | | carpinterías mal estado |
| | eflorescencias | | actos vandálicos |
| | reparaciones inadecuadas | | canalón en mal estado |
| | rotura elementos | | suciedad |
| | | | elementos impropios |

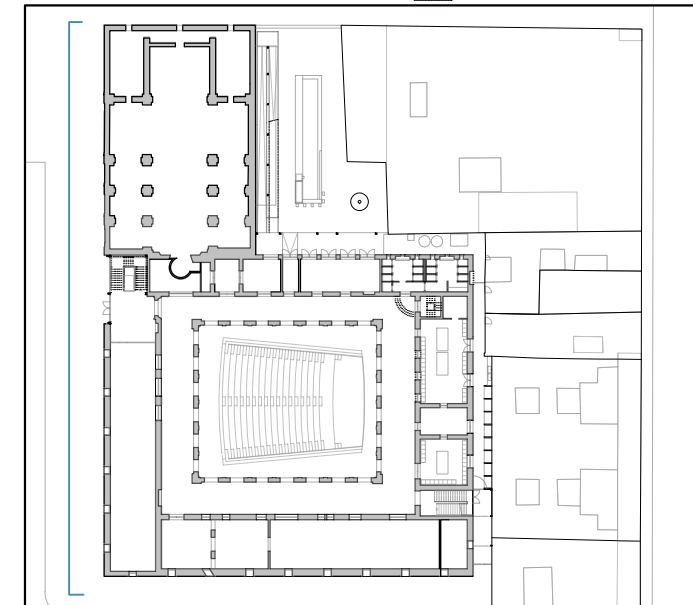

escala 1/200 en metros.



proyecto:

Proyecto de ejecución: Obras de rehabilitación de la Casa de la Cultura "La Mercé" de Borriana

contralista del proyecto:

el fabricante de esferas, COOP.V. CIF: F98794514
oficina@fabricantedeesferas.com 96 193 00 80

arquitectos redactores:

pasqual herrero vicent
colegiado 12.073 COACV

fernando navarro carmona
colegiado 12.710 COACV

escala:
1/200

código:

PE-PA-02

número de plano:

018

fecha:
Noviembre de 2021

descripción:
Plano Estado de lesiones - Fachada Oeste (fotoplano)

emplazamiento:
Plaça de La Mercé, 1. C.P. 12530, Borriana.

promotor:
Ajuntament de Borriana
Plaça Major, 1
C.P.12530, Borriana (Castellón)



Alzado norte

visado colegial:

LEYENDA

- grietas y fisuras
- desconchados
- humedad por capilaridad
- óxido y corrosión
- humedades por filtraciones o escorrentías, causando lavados superficiales, suciedad...
- carpinterías mal estado
- eflorescencias
- actos vandálicos
- reparaciones inadecuadas
- canalón en mal estado
- rotura elementos
- suciedad
- elementos impropios

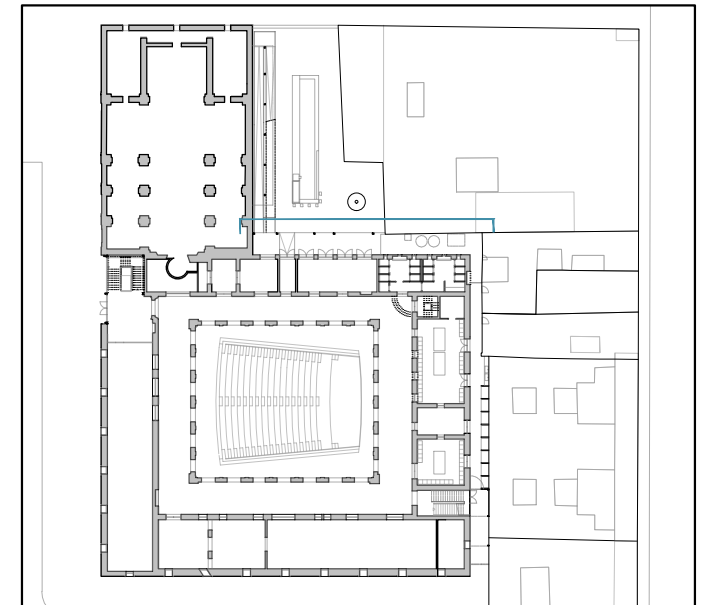

escala 1/200 en metros.



proyecto:
Proyecto de ejecución: Obras de rehabilitación de la Casa de la Cultura "La Mercé" de Borriana

contralista del proyecto:
el fabricante de esferas, COOP.V. CIF: F98794514
 oficina@elfabricantedeesferas.com 96 193 00 80

arquitectos redactores:

 pasqual herrero vicent
 colegiado 12.073 COACV

 fernando navarro carmona
 colegiado 12.710 COACV

escala: 1/200	código: PE-PA-03	número de plano: 019
fecha: Noviembre de 2021		

descripción:
 Plano Estado de lesiones - Fachada Norte

emplazamiento:
 Plaça de La Mercé, 1. C.P. 12530, Borriana.

promotor:
 Ajuntament de Borriana
 Plaça Major, 1
 C.P.12530, Borriana (Castellón)



Alzado este

visado colegial:

LEYENDA

 grietas y fisuras	 desconchados
 humedad por capilaridad	 óxido y corrosión
 humedades por filtraciones o escorrentías, causando lavados superficiales, suciedad...	 carpinterías mal estado
 eflorescencias	 actos vandálicos
 reparaciones inadecuadas	 canalón en mal estado
 rotura elementos	 suciedad
	 elementos impropios

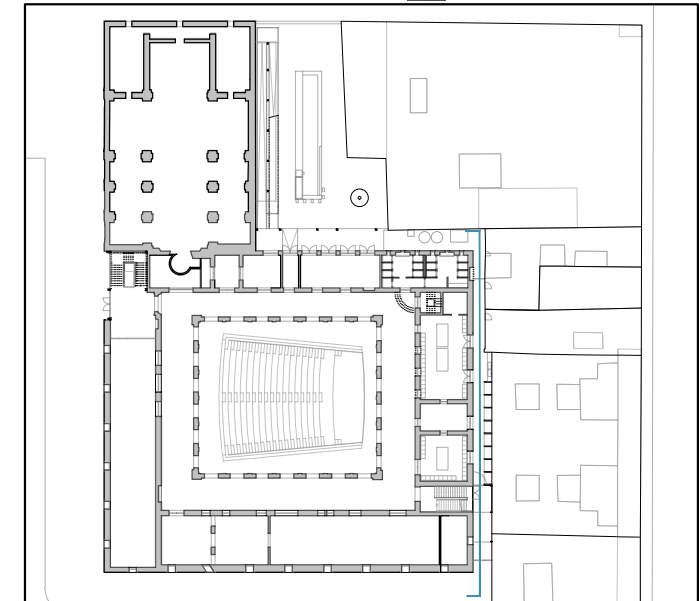

escala 1/200 en metros.



proyecto:

Proyecto de ejecución: Obras de rehabilitación de la Casa de la Cultura "La Mercé" de Borriana

contralista del proyecto:

el fabricante de esferas, COOP.V. CIF: F98794514
oficina@elfabricantedeesferas.com 96 193 00 80

arquitectos redactores:

pasqual herrero vicent
colegiado 12.073 COACV

fernando navarro carmona
colegiado 12.710 COACV

escala:
1/200

código:

PE-PA-04

número de plano:

020

fecha:
Noviembre de 2021

descripción:
Plano Estado de lesiones - Fachada Este

emplazamiento:
Plaça de La Mercé, 1. C.P. 12530, Borriana.

promotor:
Ajuntament de Borriana
Plaça Major, 1
C.P.12530, Borriana (Castellón)

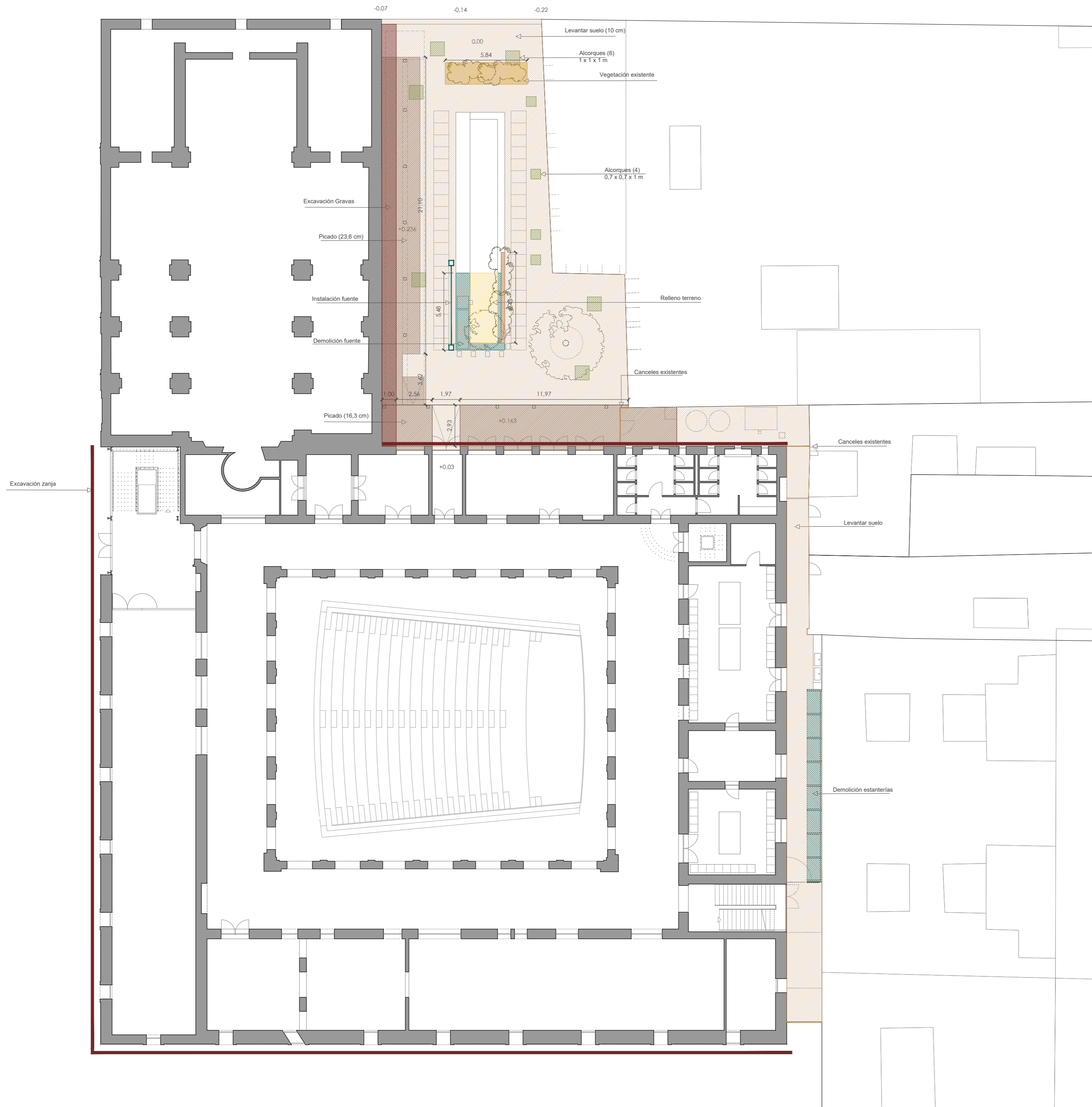

visado colegial:

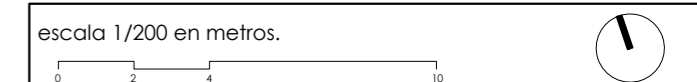

LEYENDA

- Levantamiento del suelo 10 cm
- Picado de hormigón
- Derribo de la fuente
- Eliminación vegetación existente
- Excavación gravas 50 cm
- Excavación alcorques
- Desplazamiento instalación de la fuente
- Cambio de cancel
- Eliminación de estructuras metálicas
- Relleno terreno hasta hasta la altura actual
- Pérgola metálica (planta superior)
- Excavación zanja perimetral



proyecto:
Proyecto de ejecución: Obras de rehabilitación de la Casa de la Cultura "La Mercé" de Borriana

controlista del proyecto:
el fabricante de esferas, COOP.V. CIF: F98794514
 oficina@fabricantedeesferas.com 96 193 00 80

arquitectos redactores:

 pasqual herrero vicent colegiado 12.073 COACV

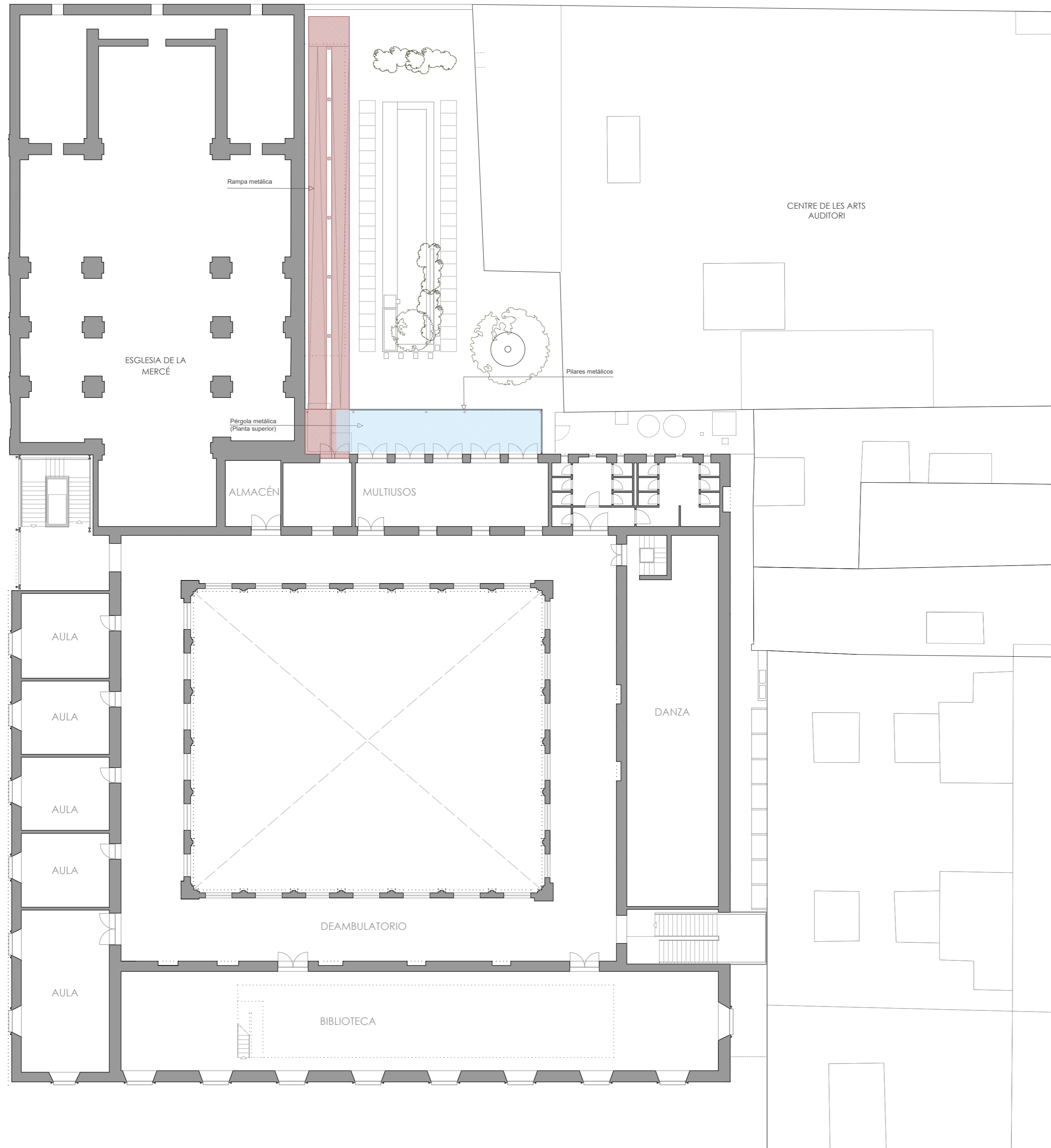
 fernando navarro carmona colegiado 12.710 COACV

escala: 1/200	código: PE-PA-05	número de plano: 021
fecha: Noviembre de 2021		
descripción: Plano de actuaciones previas - Planta baja		
emplazamiento: Plaça de La Mercé, 1. C.P. 12530, Borriana.		
promotor: Ajuntament de Borriana Plaça Major, 1 C.P.12530, Borriana (Castellón)		



visado colegial:

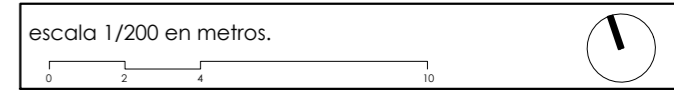

LEYENDA

- Levantamiento del suelo 10 cm
- Picado de hormigón
- Derribo de la fuente
- Eliminación vegetación existente
- Excavación gravas 50 cm
- Excavación alcorques
- Desplazamiento instalación de la fuente
- Cambio de cancel
- Eliminación de estructuras metálicas
- Relleno terreno hasta hasta la altura actual
- Pérgola metálica (planta superior)
- Excavación zanja perimetral



proyecto:
Proyecto de ejecución: Obras de rehabilitación de la Casa de la Cultura "La Mercé" de Borriana

controlista del proyecto:
el fabricante de esferas, COOP.V. CIF: F98794514
 oficina@fabricantedeesferas.com 96 193 00 80

arquitectos redactores:
 
 pasqual herrero vicent fernando navarro carmona
 colegiado 12.073 COACV colegiado 12.710 COACV

escala: 1/200	código: PE-PA-06	número de plano: 022
fecha: Noviembre de 2021		
descripción: Plano de actuaciones previas - Planta primera-segunda		
emplazamiento: Plaça de La Mercé, 1. C.P. 12530, Borriana.		
promotor: Ajuntament de Borriana Plaça Major, 1 C.P.12530, Borriana (Castellón)		

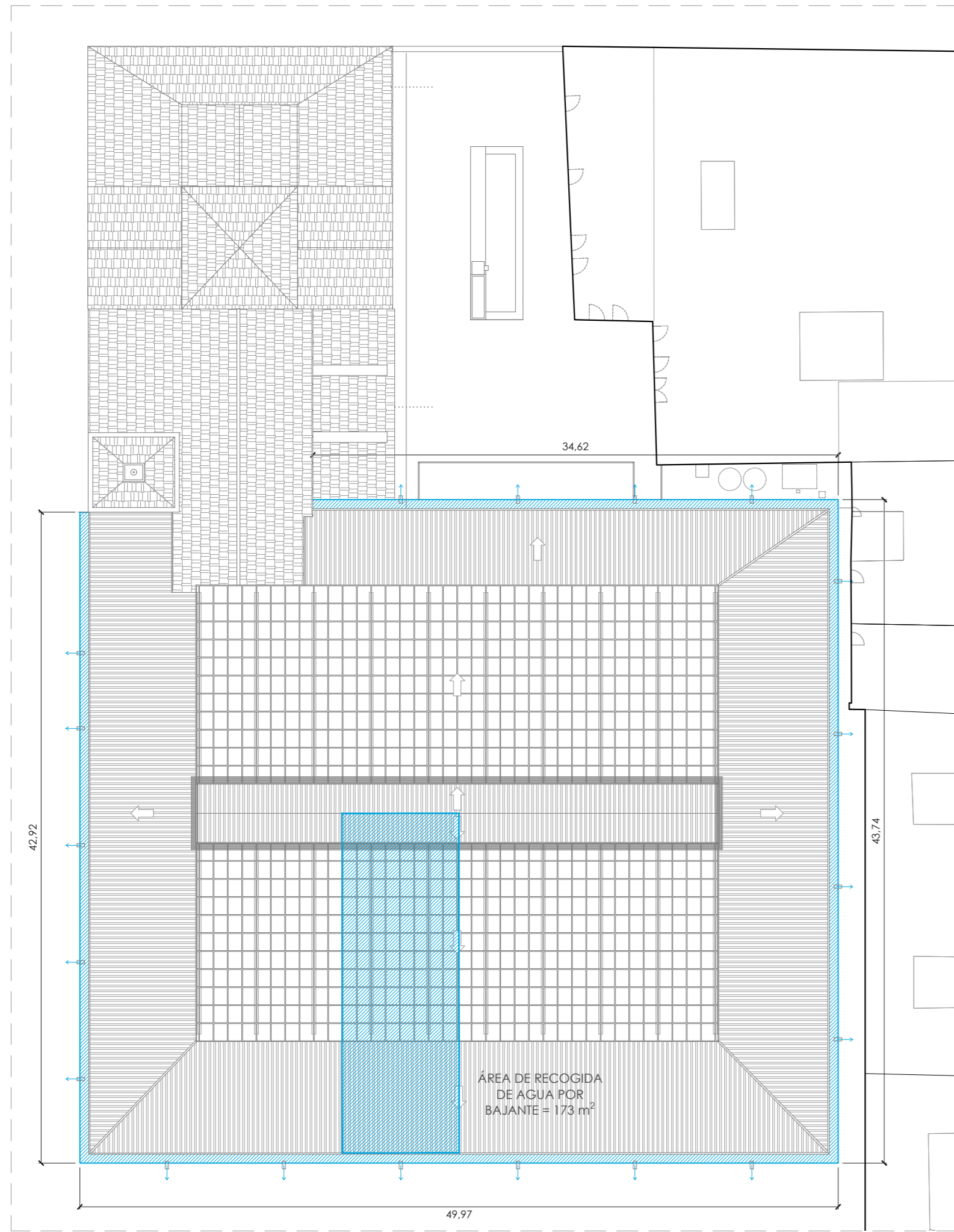

Planta cubierta

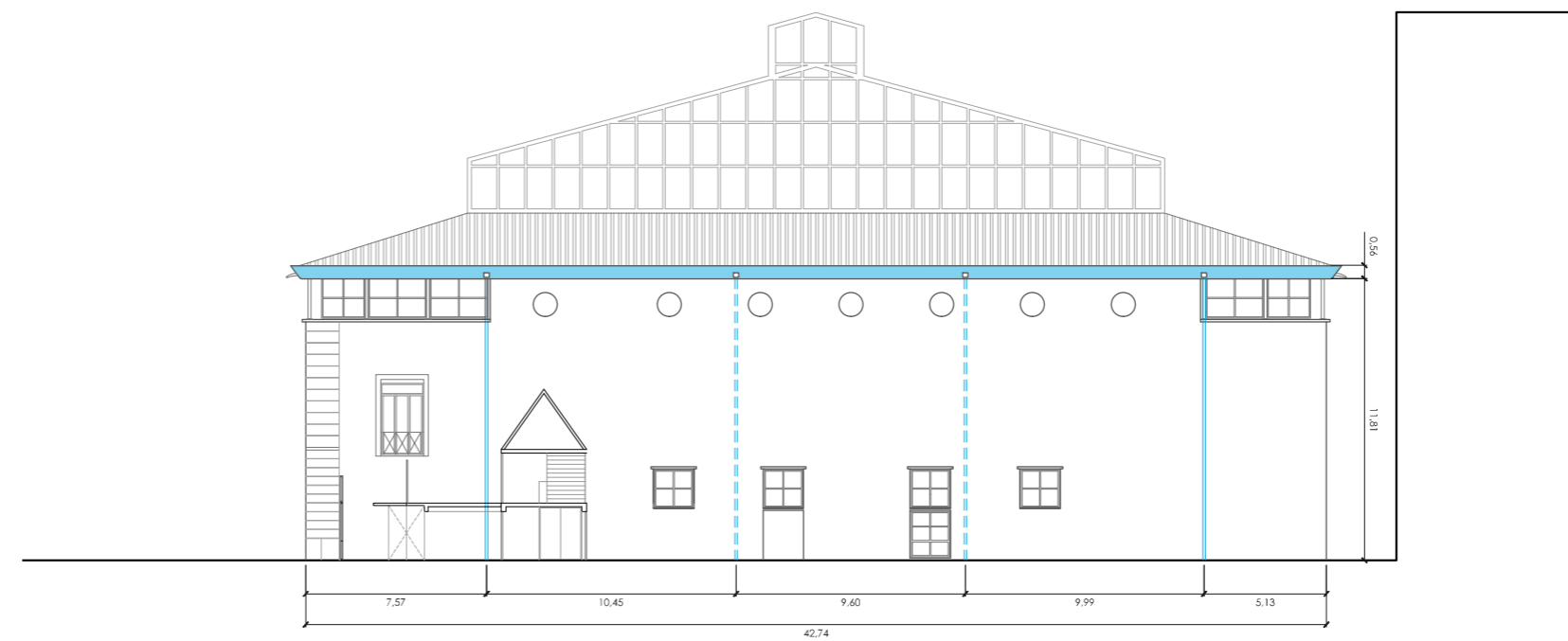

Alzado este



Alzado norte



Alzado sur

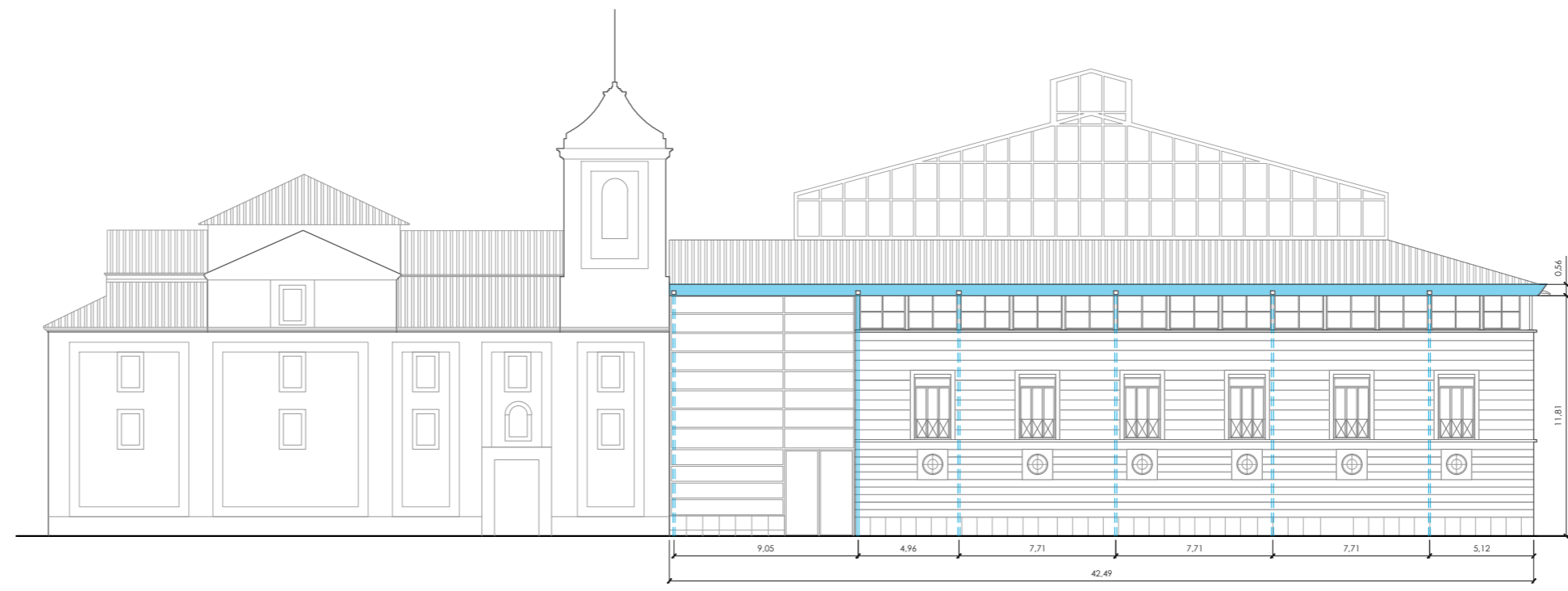

Alzado oeste

visado colegial:

LEYENDA

- sustitución de canalón
- bajante vista
- bajante oculta

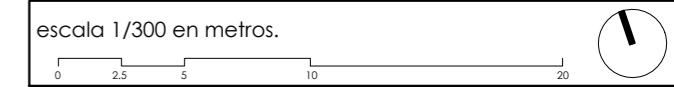
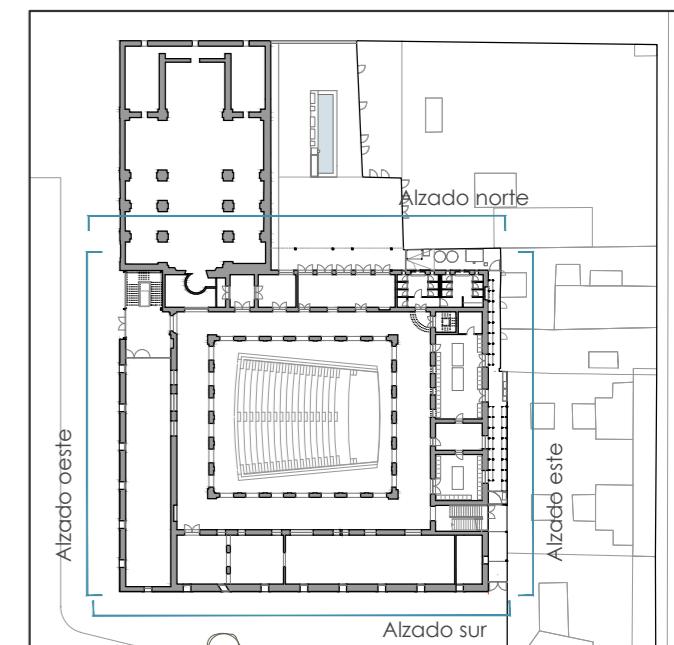

proyecto: **Proyecto de ejecución: Obras de rehabilitación de la Casa de la Cultura "La Mercé" de Borriana**

controlista del proyecto: **el fabricante de esferas, COOP.V.** CIF: F98794514
 oficina@fabricantedeesferas.com 96 193 00 80

arquitectos redactores:
 pasqual herrero vicent colegiado 12.073 COACV
 fernando navarro carmona colegiado 12.710 COACV

escala: 1/300
 fecha: Noviembre de 2021
 código: **PE-PR1-01**
 número de plano: **023**

descripción: Canalón - Planta general y Alzados norte, sur, este y oeste
 emplazamiento: Plaça de La Mercé, 1. C.P. 12530, Borriana.

promotor:
 Ajuntament de Borriana
 Plaça Major, 1
 C.P.12530, Borriana (Castellón)

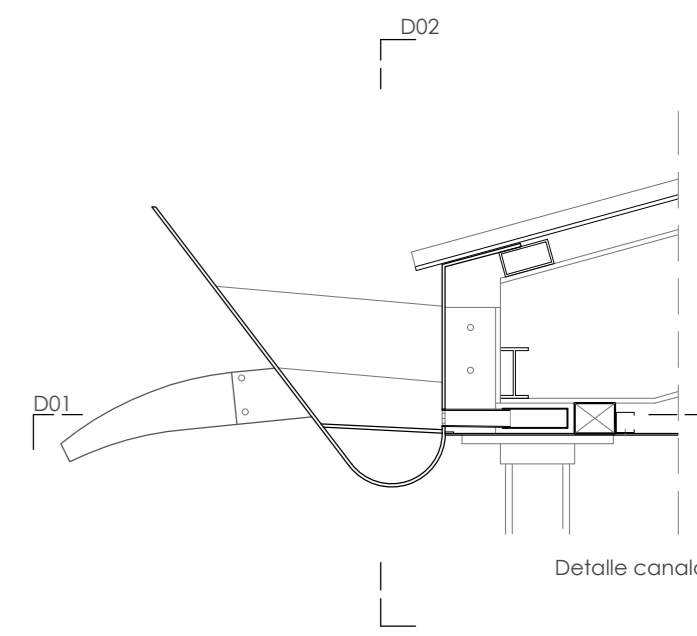
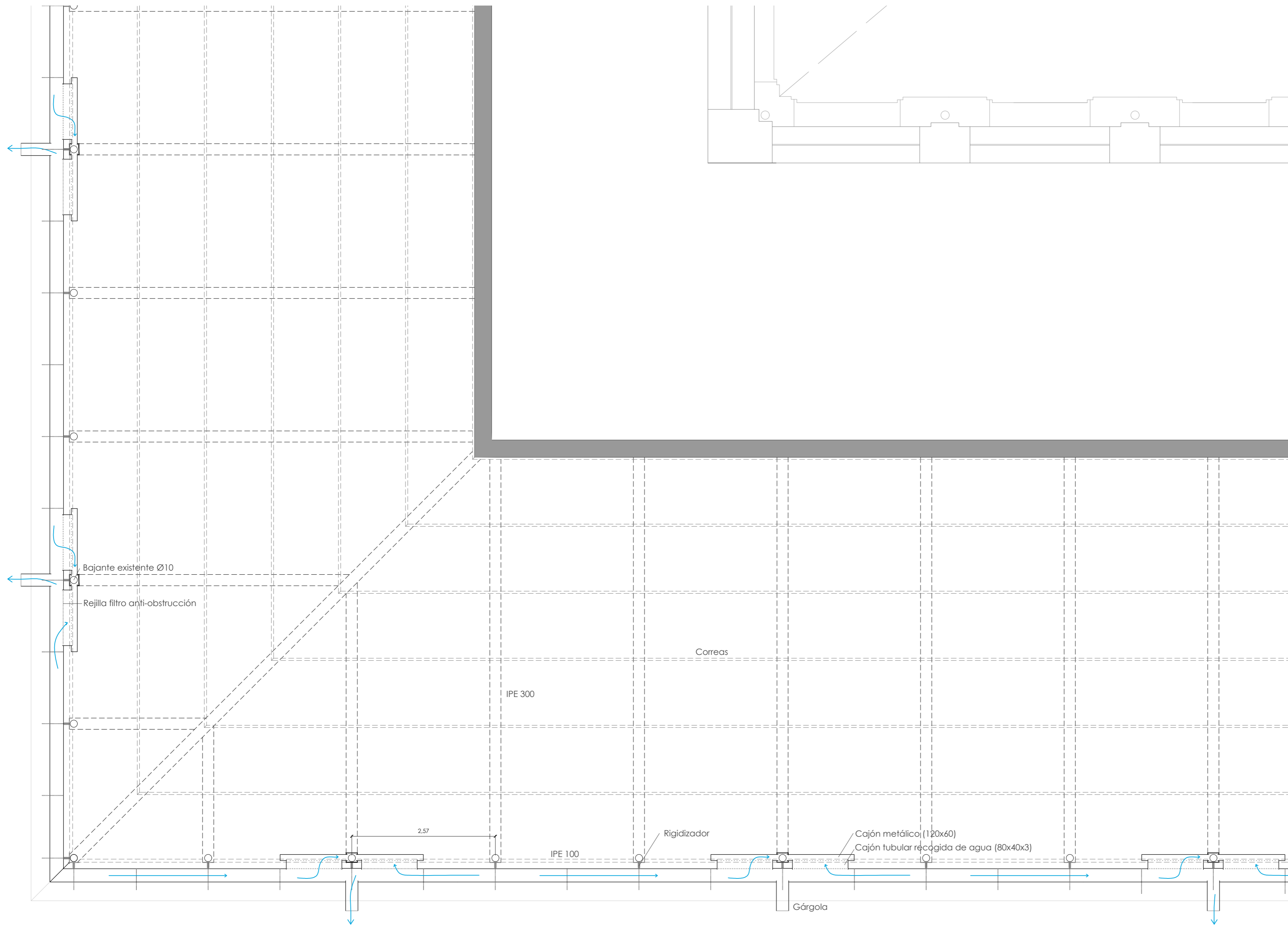

visado colegial:

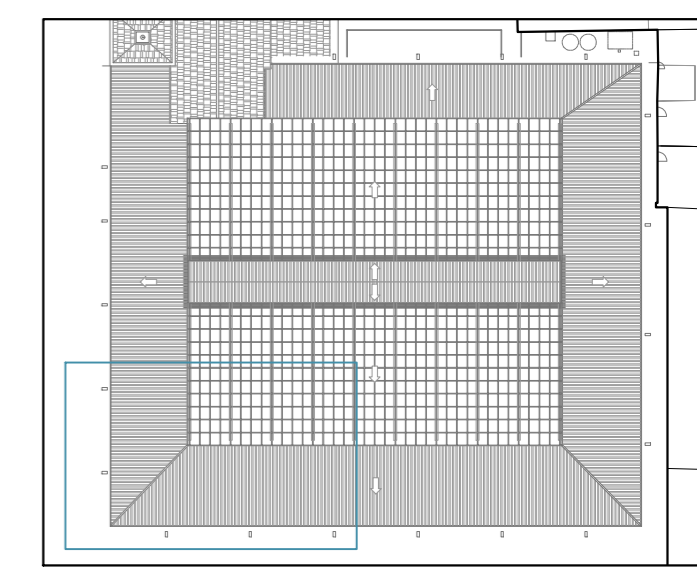

escala 1/50 en metros.
 0 0.5 1 2.5

proyecto:
Proyecto de ejecución: Obras de rehabilitación de la Casa de la Cultura "La Mercé" de Borriana

contratista del proyecto:
el fabricante de esferas, COOP.V. CIF: F98794514
 oficina@fabricantedeesferas.com 96 193 00 80
 arquitectos redactores:

[Signature]
 pasqual herrero vicent
 colegiado 12.073 COACV

[Signature]
 fernando navarro carmona
 colegiado 12.710 COACV

escala: 1/50	código: PE-PR1-02	número de plano: 024
-----------------	-----------------------------	--------------------------------

descripción:
 Canalón - Planta estructura

emplazamiento:
 Plaça de La Mercé, 1. C.P. 12530, Borriana.

promotor:
 Ajuntament de Borriana
 Plaça Major, 1
 C.P.12530, Borriana (Castellón)

Planta estructural

Alzado estructural

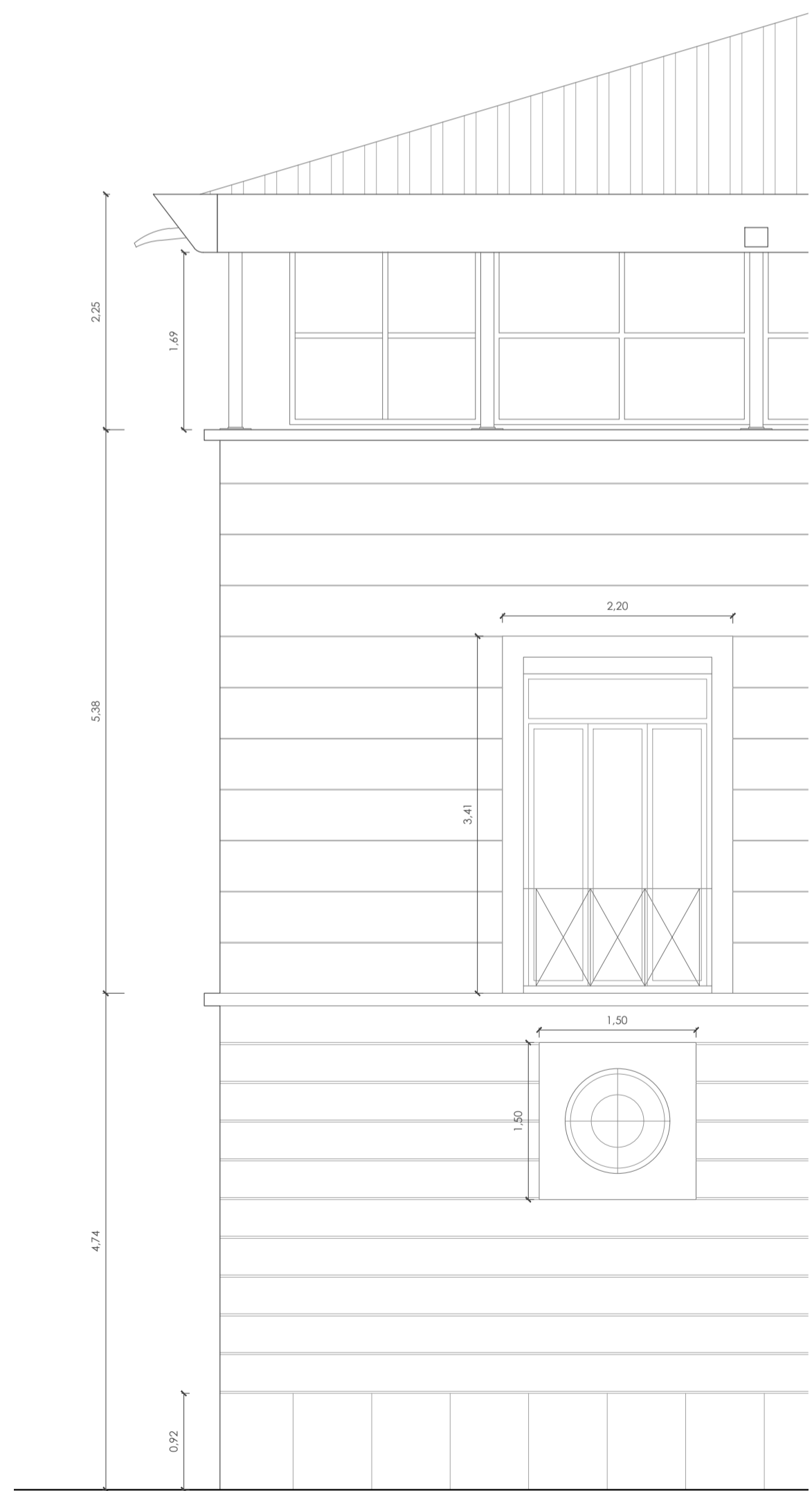

Alzado - propuesta E:1:50

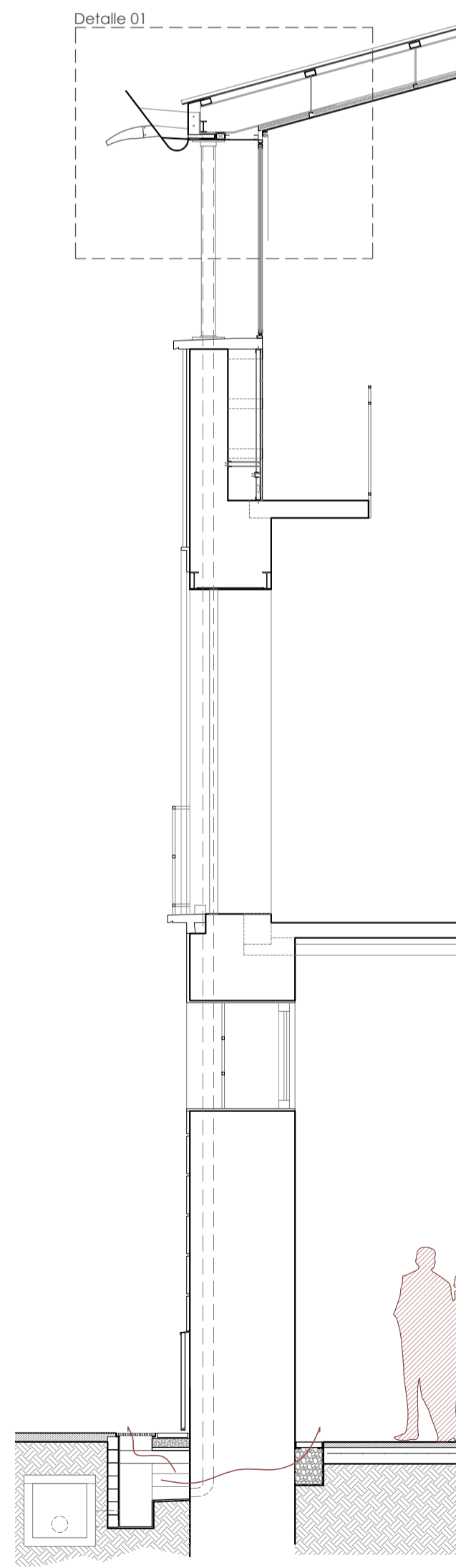

Sección - propuesta E:1:50

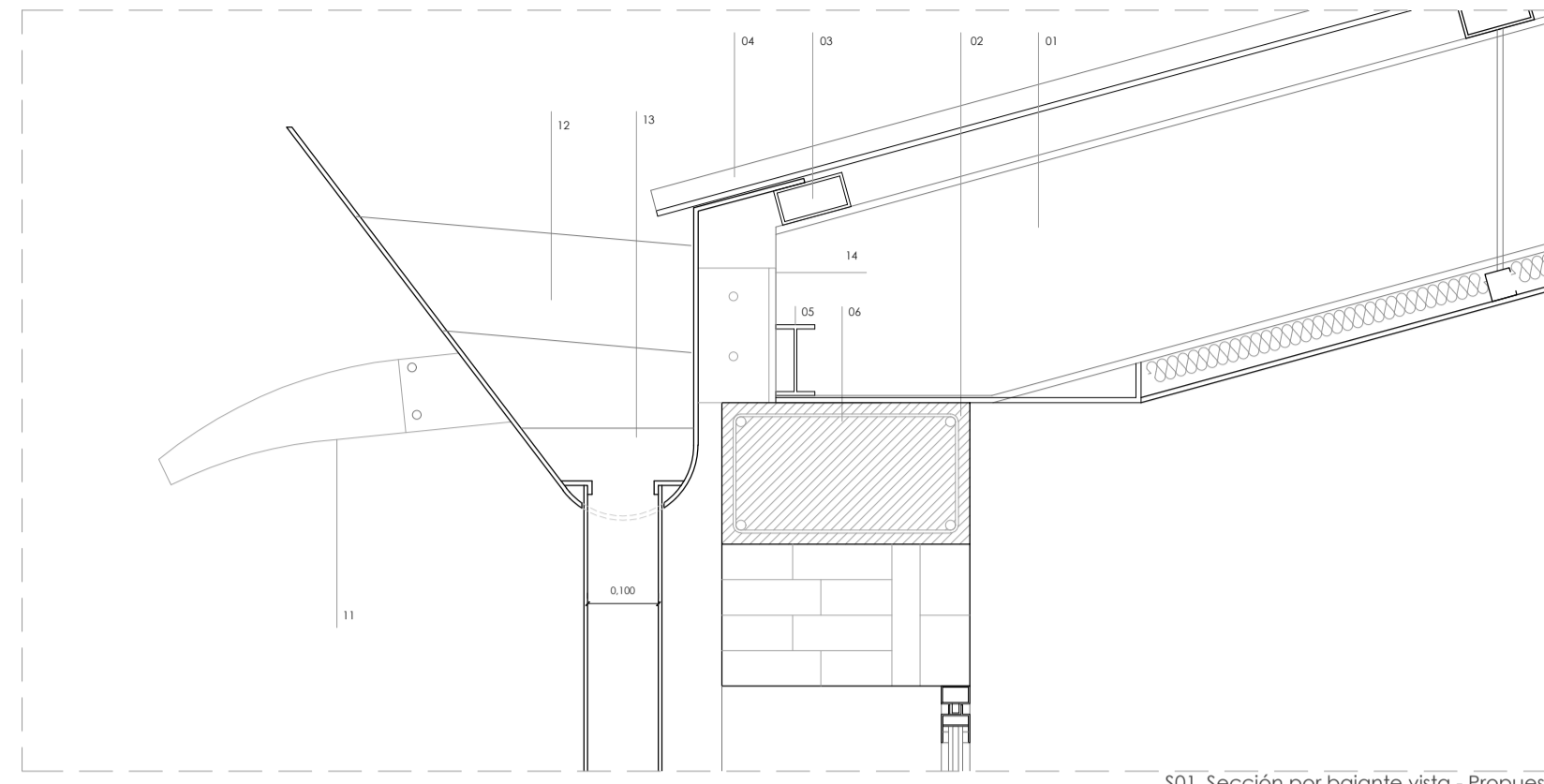

S01_Sección por bajante vista - Propuesta

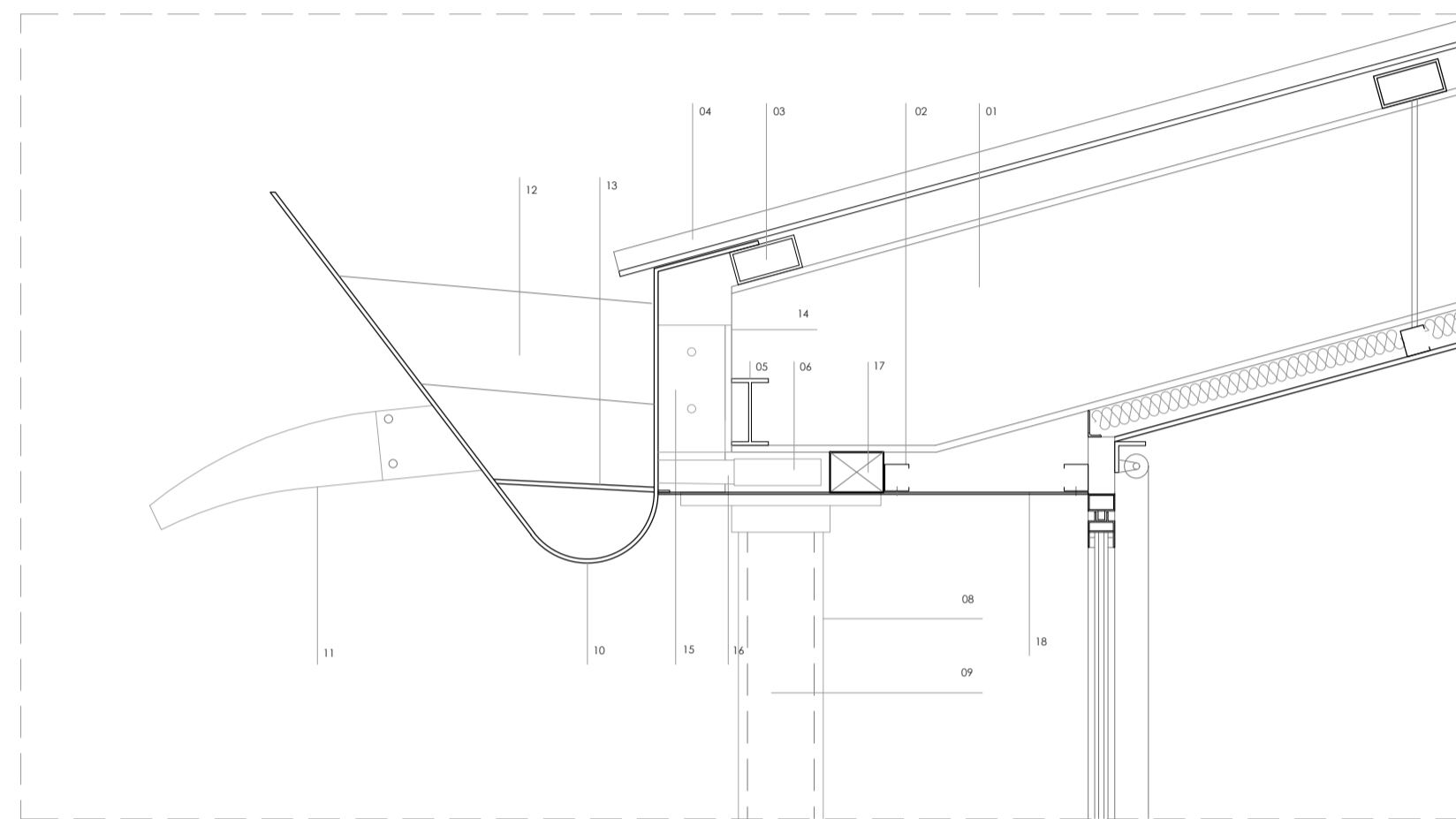

S02_Sección por falso techo - Propuesta

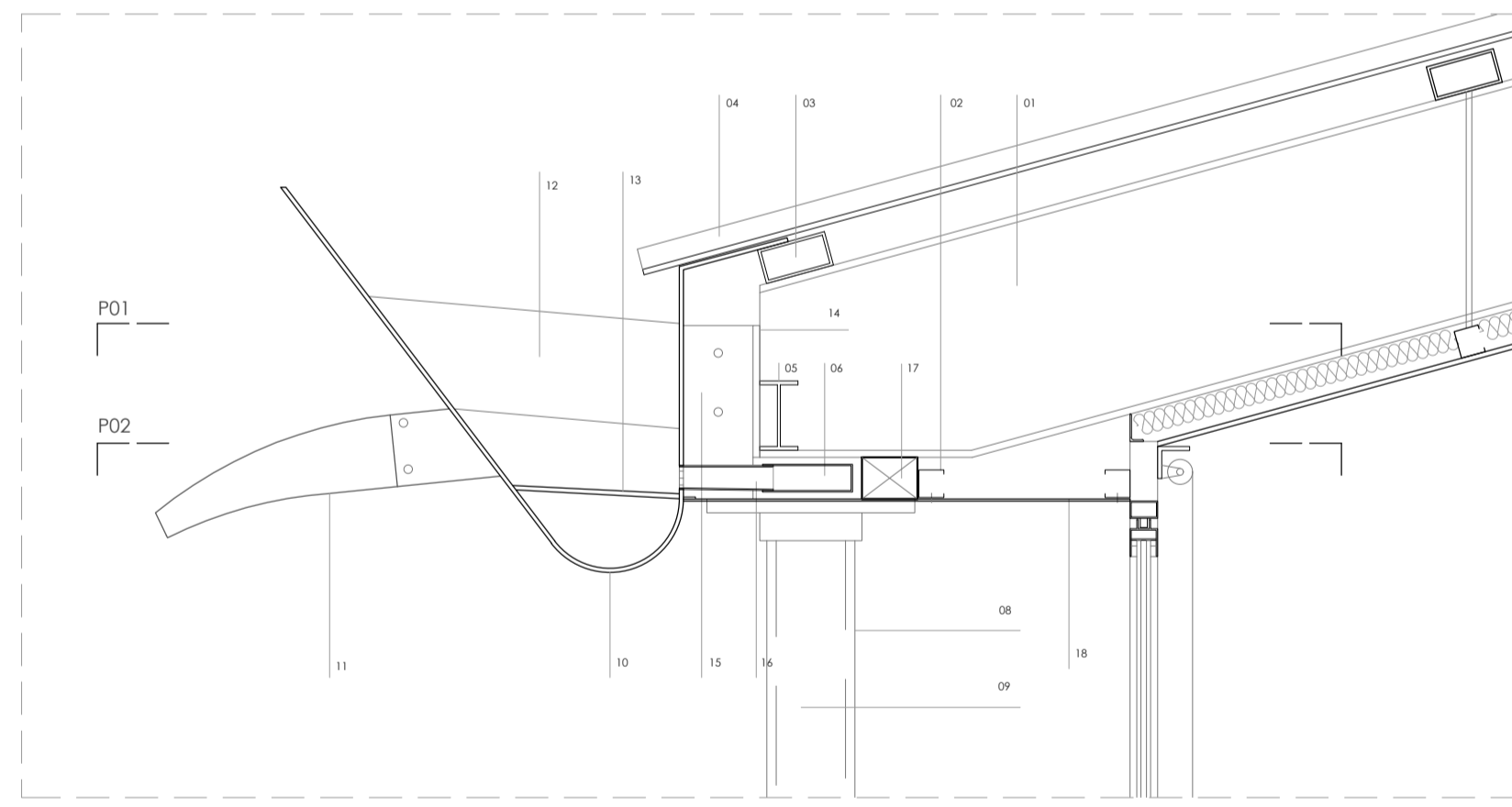

S03_Sección por cajón lineal - Propuesta

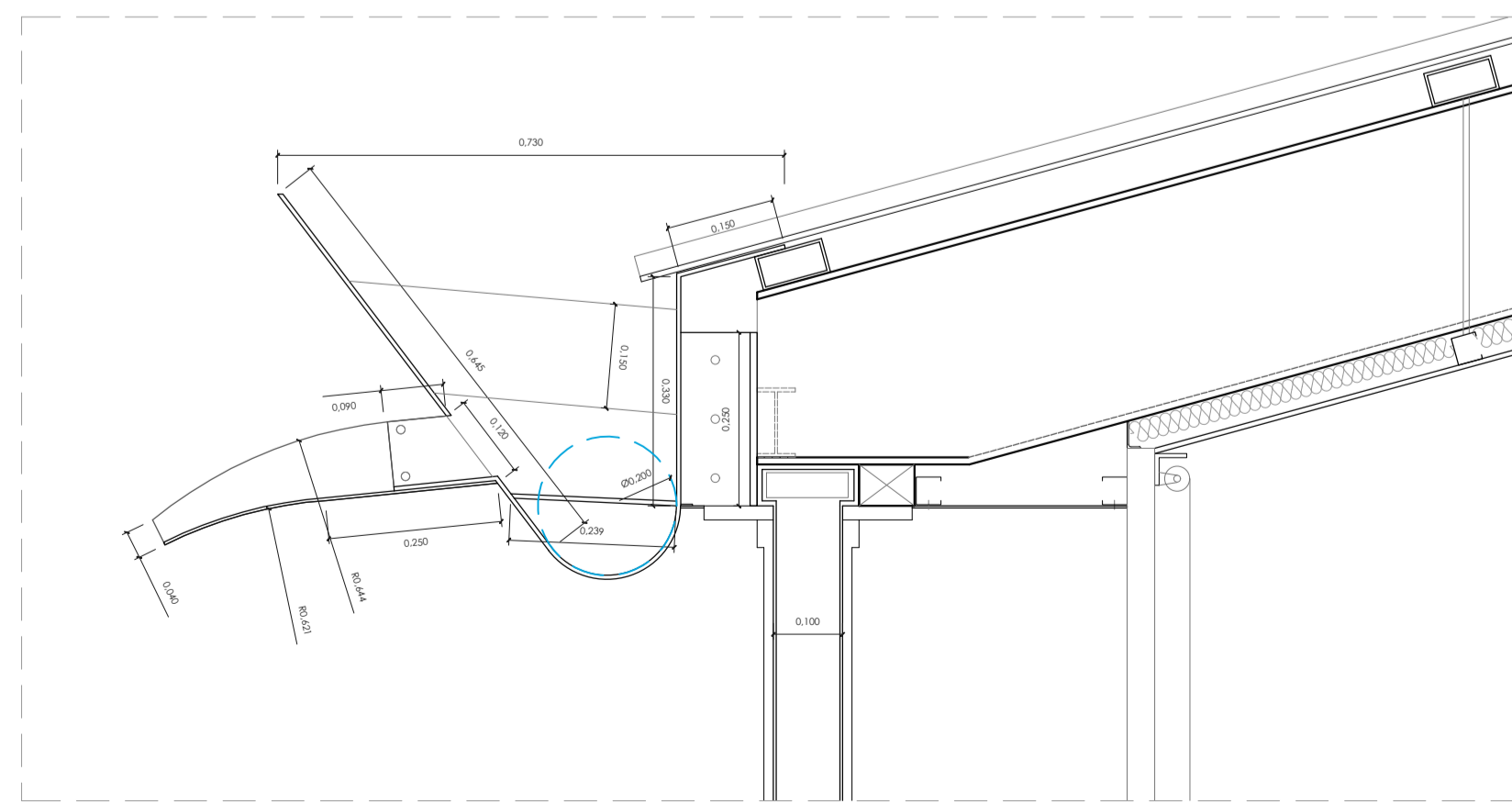

S04_Sección por el bajante - Propuesta

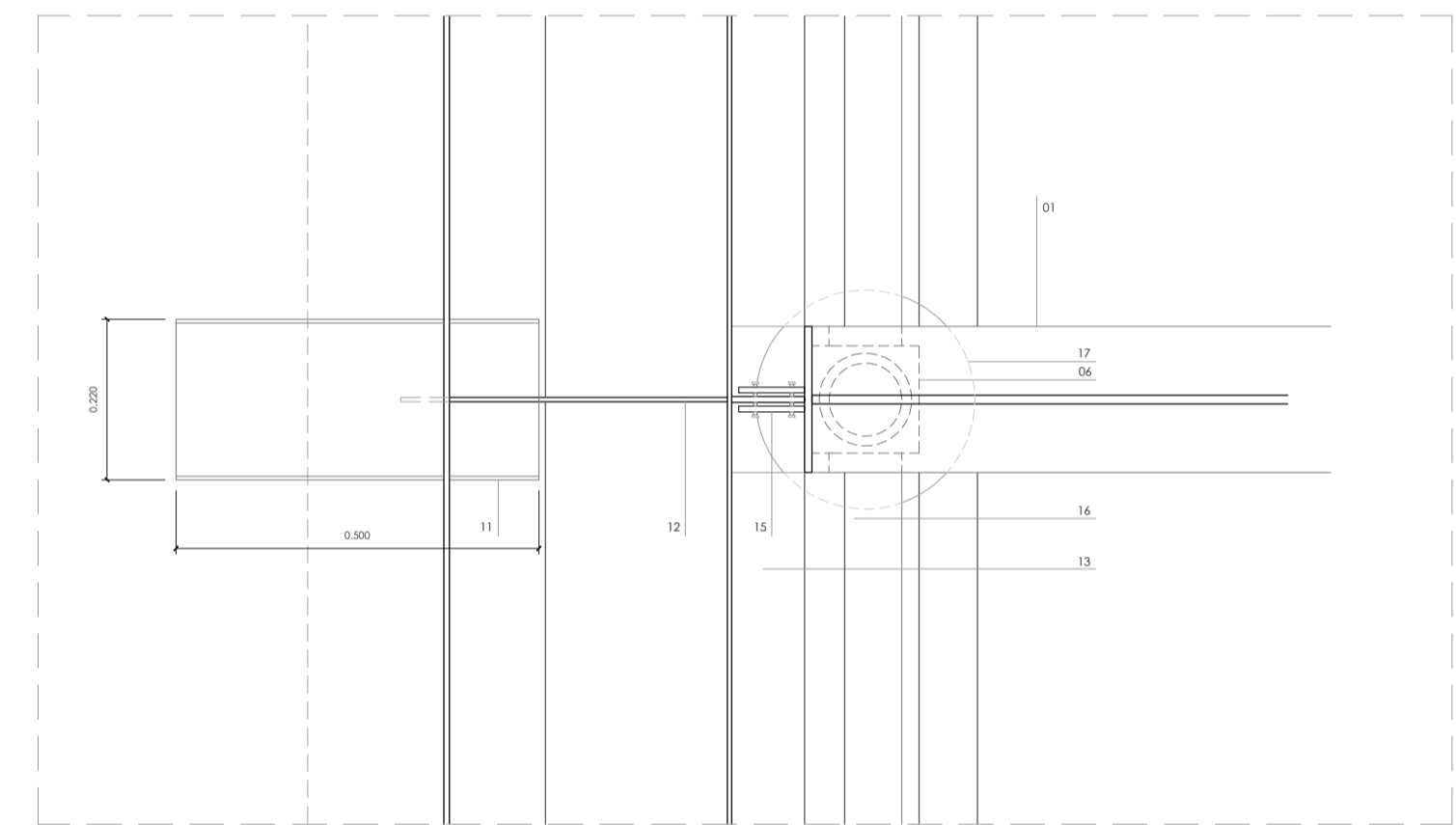

P01_Planta por anclaje de canalón a estructura existente

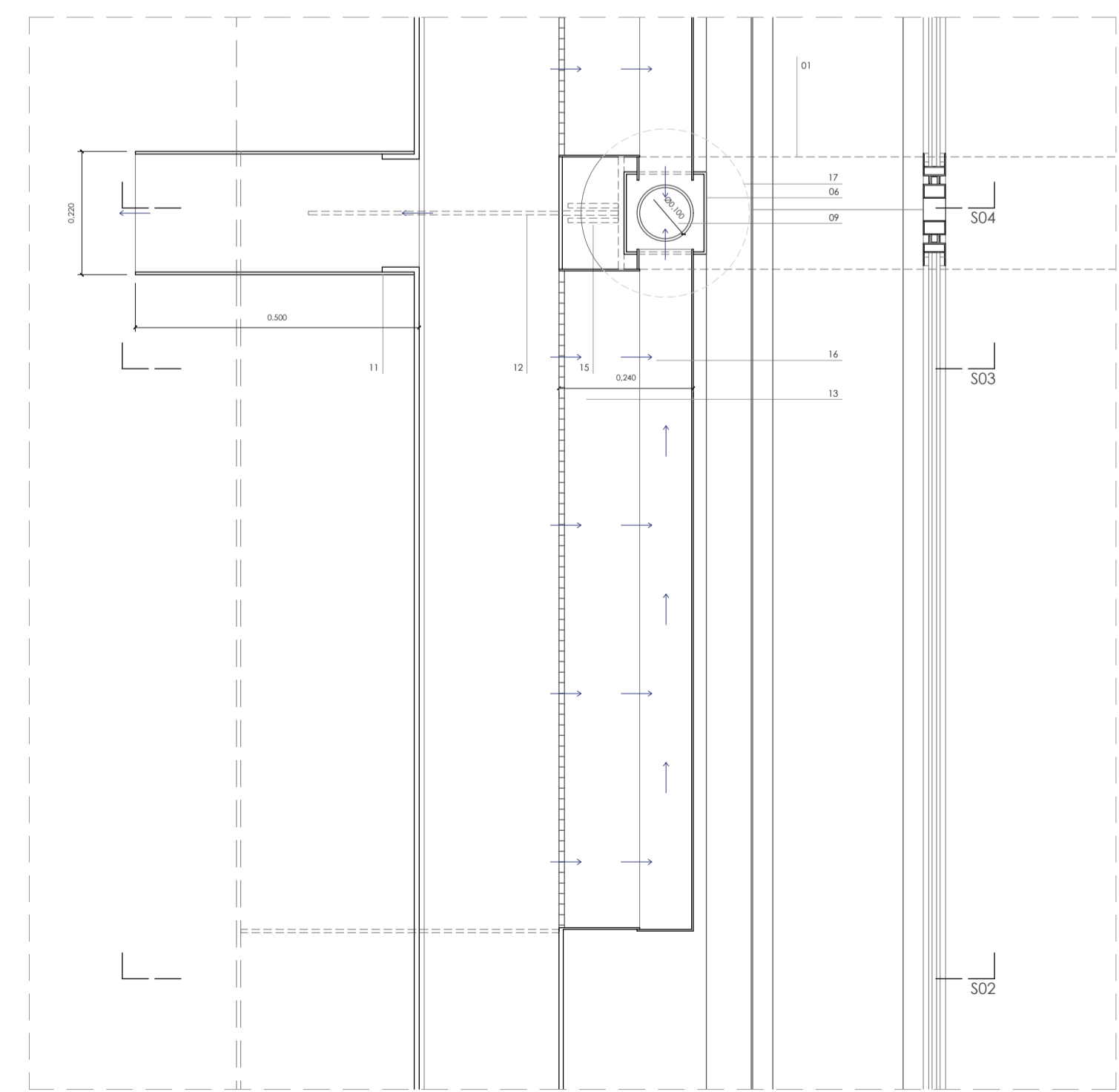

P02_Planta encuentro cajón recogida de aguas a bajante

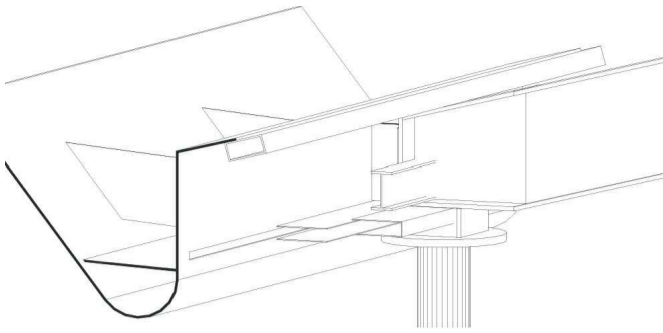

IMG01_Sección canalón. Vista trasera

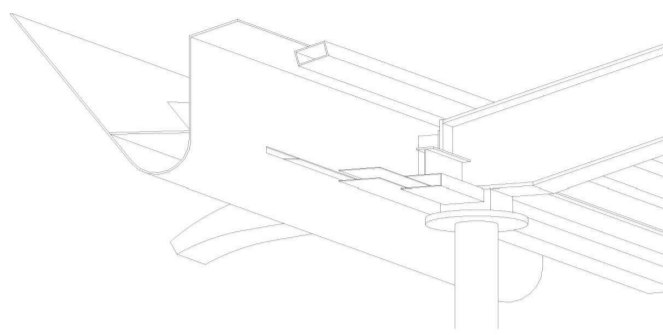

IMG02_Sección canalón. Vista inferior

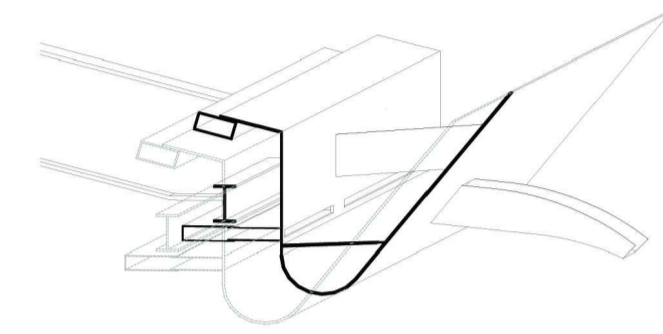

IMG03_Sección canalón. Vista lateral

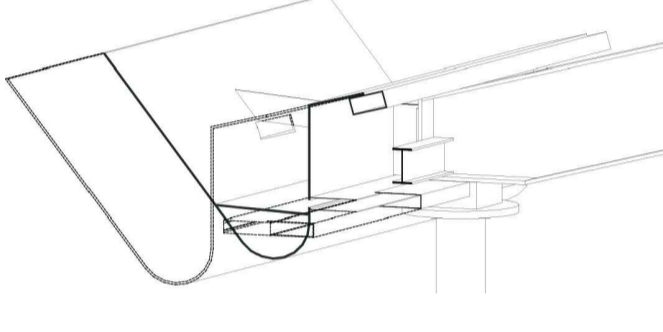

IMG04_Sección canalón. Vista lateral

visado colegiat:

LEYENDA PLANO

- 01 Viga IPE inclinada para formación de cubierta
- 02 Aislante de lana de roca
- 03 Rastri tubular 100x50
- 04 Chapa grecada de zinc
- 05 IPE 100 de sujeción de vigas de cubierta
- 06 Cajón metálico 20x60
- 07 Capitel circular metálico
- 08 Pilar metálico tubular
- 09 Bajante Ø 10 mm
- 10 Canalón
- 11 Gárgola
- 12 Rigilizador metálico c/1.28m
- 13 Pletina metálica inclinada
- 14 Pletina de anclaje soldada a IPE 100
- 15 Rigilizador metálico de encoje de canalón a pletina
- 16 Cajón tubular de recogida de agua lineal entre pilares de 80x40x3 mm
- 17 Cajón de refuerzo estructural
- 18 Falso techo registrable suspendido de aluminio

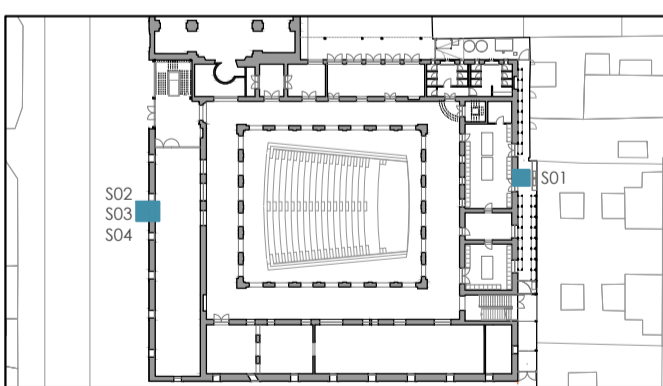

escala 1/10 en metros.

proyecto:

Proyecto de ejecución: Obras de rehabilitación de la Casa de la Cultura "La Mercè" de Borriana

controlado del proyecto:
el fabricante de esferas, COOP.V. CIF: F9874514
 efron@fabricantedeesferas.com 96 198 00 89

arquitectos redactores:

pasqual herrera vicent
 colegiado 12.073 COACV

fernando navarro carmona
 colegiado 12.710 COACV

escala:

1/10

fecha:

Noviembre de 2021

descripcion:

Canalón - Detalles constructivos (Plantas y secciones)

emplazamiento:
 Plaça de La Mercè, 1. C.P. 12530, Borriana.

proyecto:
 Ajuntament de Borriana

Plaça Major, 1

C.P.12530, Borriana (Castellón)

código: **PE-PR1-03**

número de plano: **025**

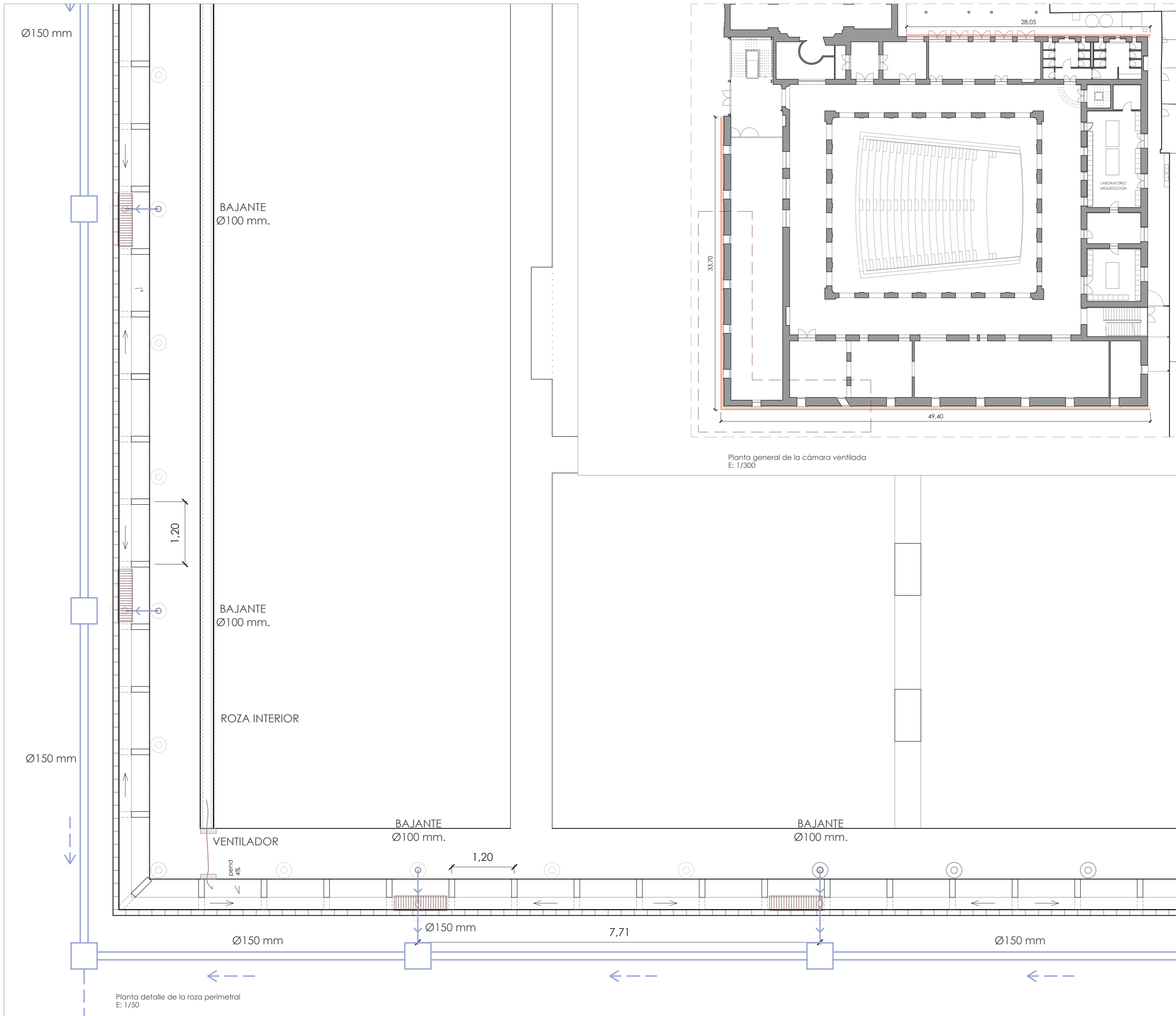

visado colegial:

roza perimetral exterior

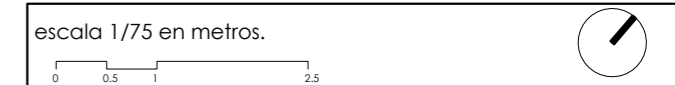

proyecto:
Proyecto de ejecución: Obras de rehabilitación de la Casa de la Cultura "La Mercé" de Borriana

contralista del proyecto:
el fabricante de esferas, COOP.V. CIF: F98794514
oficina@fabricantedeesferas.com 96 193 00 80
arquitectos redactores:

pasqual herreró vicent
colegiado 12.073 COACV

fernando navarro carmona
colegiado 12.710 COACV

escala: 1/75	código: PE-PR1-04	número de plano: 026
fecha: Noviembre de 2021		

descripción:
Roza perimetral y zócalo - Planta detalle

emplazamiento:
Plaça de La Mercé, 1. C.P. 12530, Borriana.

promotor:
Ajuntament de Borriana
Plaça Major, 1
C.P.12530, Borriana (Castellón)

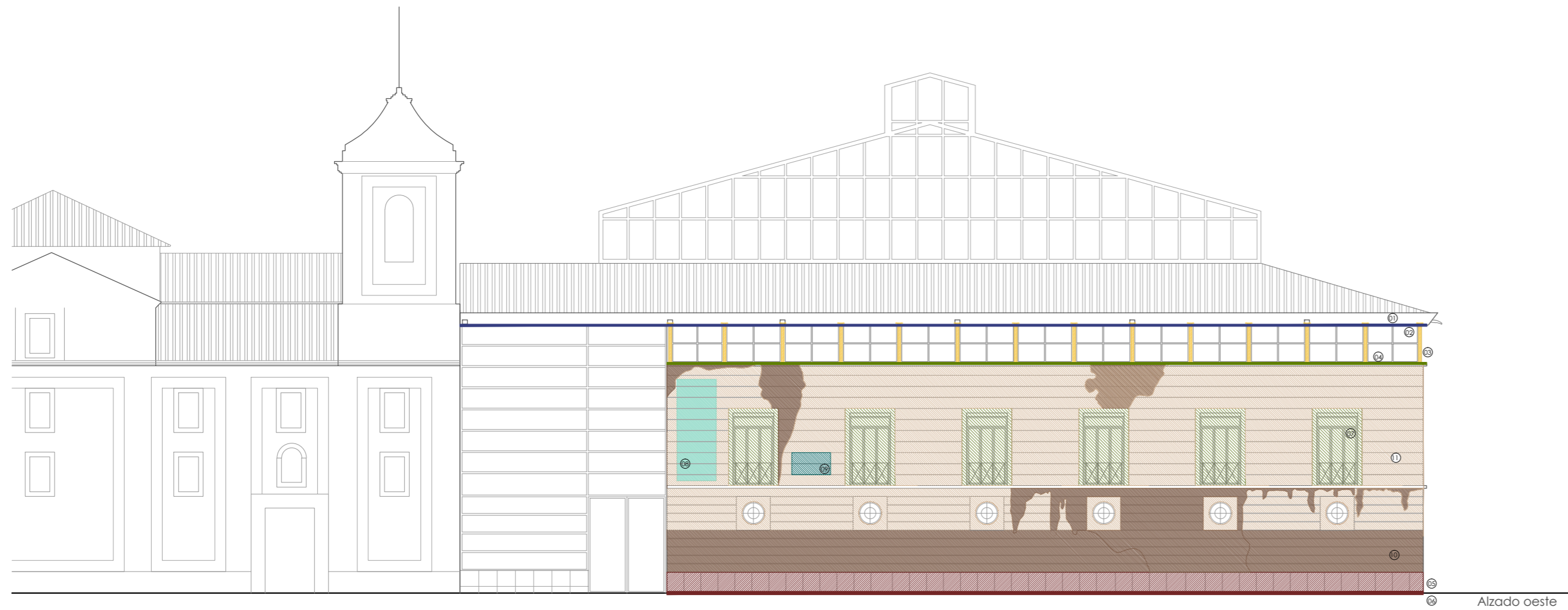

LEYENDA

- ① nuevo canalón proyectado
- ② sustitución del cerramiento de pladur por un falso techo de aluminio
- ③ decapado, eliminación de partes oxidadas y tratamiento contra la oxidación y pintura de acabado (incluyendo capiteles y basas)
- ④ sellado entre las piezas del vertieaguas y su encuentro con la base de los pilares
- ⑤ sustitución del zócalo actual
- ⑥ creación de una cámara ventilada para tratamiento frente humedades por capilaridad
- ⑦ sustitución de carpinterías actuales por nuevas de madera y pintado de las rejas exteriores
- ⑧ eliminación de elementos impropios
- ⑨ Ventana arqueológica. Picado del enfoscado de cemento, restauración, consolidación y patinado del muro base para dejarlo
- ⑩ Picado de enfoscado de cemento, consolidación (del muro base si fuera necesario), secado del muro y sustitución por un mortero de cal hidráulica. Pintado y/o patinado de la superficie
- ⑪ limpieza manual y/o mecánica (suciedad, ennegrecimiento, sales...), Pintado y/o patinado de la superficie
- ⑫ reparación y/o sustitución del forjado interior
- ⑬ Picado de enlucido interior, saneado del muro base y ejecución del nuevo revestimiento de yeso

Alzado oeste

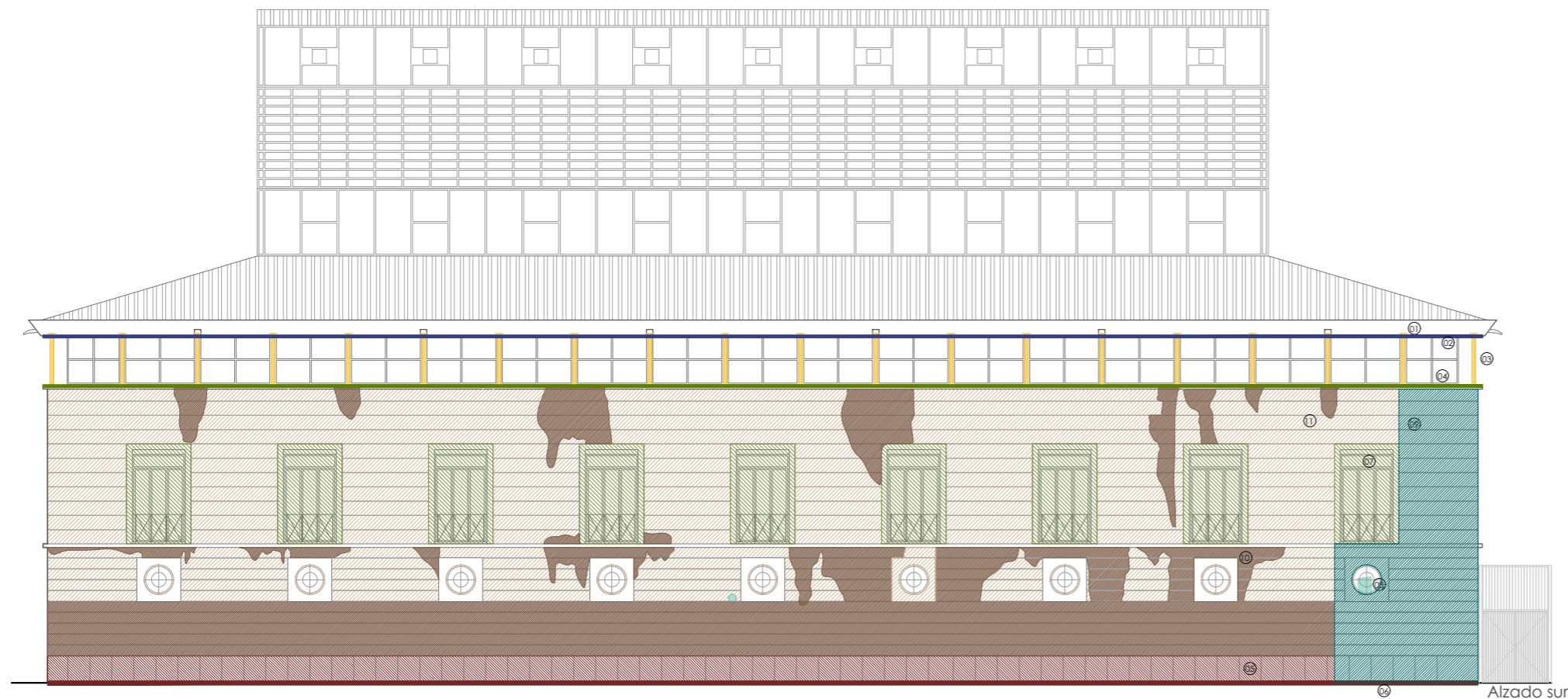

Alzado sur

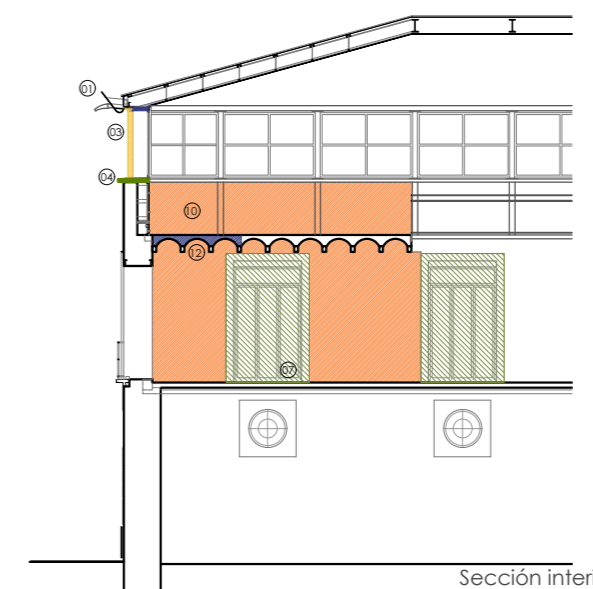

Sección interior

visado colegial:



estado actual del forjado y paramentos del interior de la biblioteca

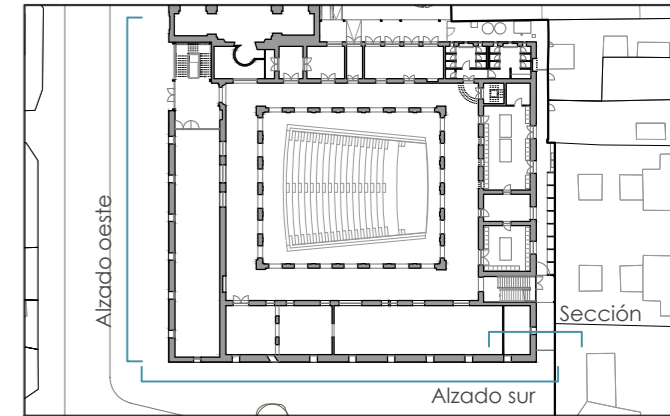

escala 1/200 en metros.

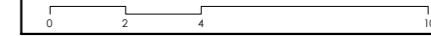

proyecto:
Proyecto de ejecución: Obras de rehabilitación de la Casa de la Cultura "La Mercé" de Borriana

contralista del proyecto:
el fabricante de esferas, COOP.V. CIF: F98794514
 oficina@elfabricantedeesferas.com 96 193 00 80

arquitectos redactores:
 pasqual herrero vicent colegiado 12.073 COACV
 fernando navarro carmona colegiado 12.710 COACV

escala: 1/200
 fecha: Noviembre de 2021
 código: **PE-PR1-06**
 número de plano: **028**

descripción:
 Actuaciones sobre fachadas sur, oeste e interior
 emplazamiento:
 Plaça de La Mercé, 1. C.P. 12530, Borriana.

promotor:
 Ajuntament de Borriana
 Plaça Major, 1
 C.P.12530, Borriana (Castellón)

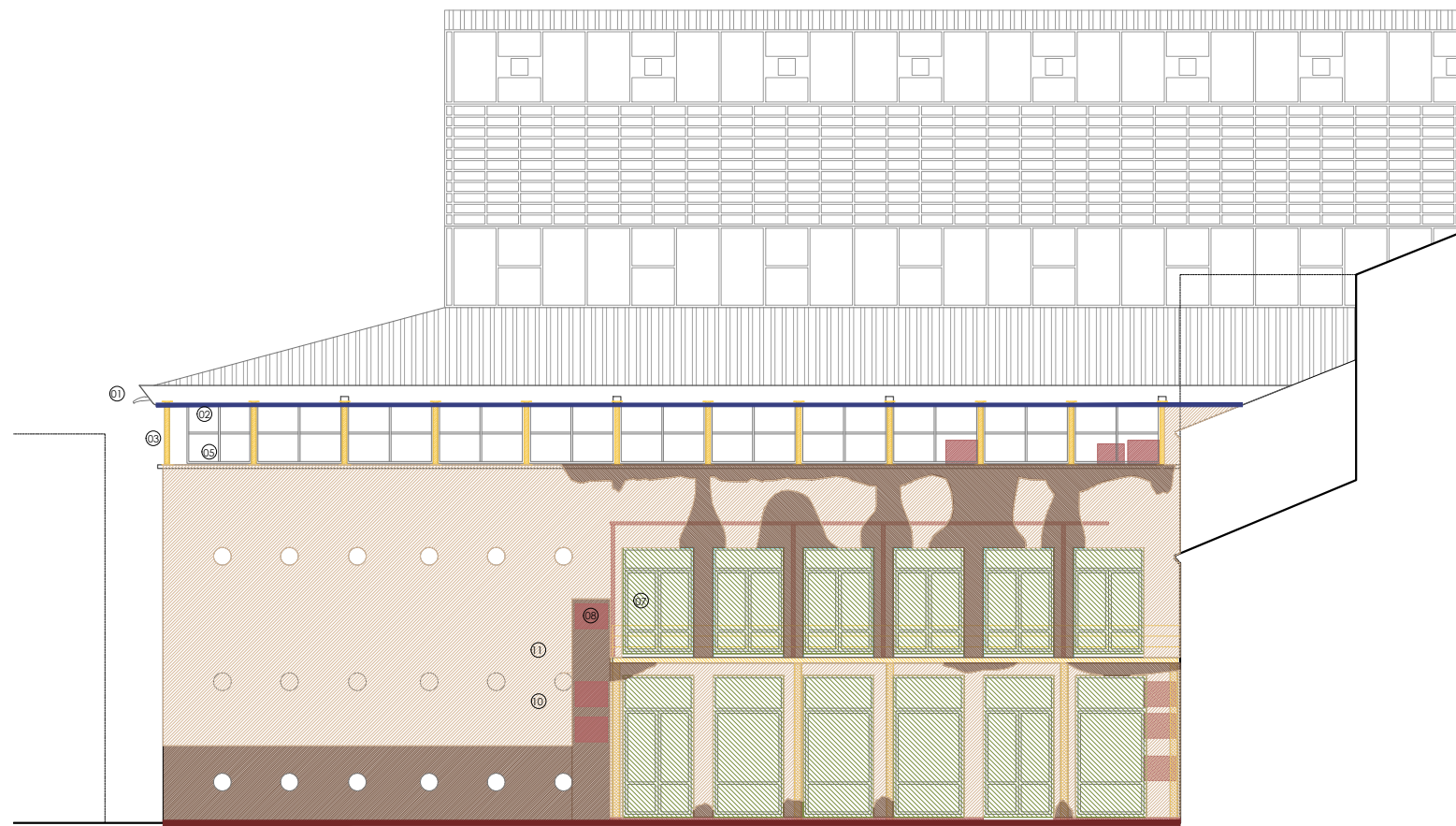

Alzado norte

LEYENDA

- ① nuevo canalón proyectado
- ② sustitución del cerramiento de pladur por un falso techo de aluminio
- ③ decapado, eliminación de partes oxidadas y tratamiento contra la oxidación y pintura de acabado (incluyendo capiteles y basas)
- ④ sellado entre las piezas del vierteaguas y su encuentro con la base de los pilares
- ⑤ sustitución del zócalo actual
- ⑥ creación de una cámara ventilada para tratamiento frente humedades por capilaridad
- ⑦ sustitución de carpinterías actuales por nuevas de madera y pintado de las rejas exteriores
- ⑧ eliminación de elementos impropios
- ⑨ Ventana arqueológica. Picado del enfoscado de cemento, restauración, consolidación y patinado del muro base para dejarlo
- ⑩ Picado de enfoscado de cemento, consolidación (del muro base si fuera necesario), secado del muro y sustitución por un mortero de cal hidráulica. Pintado y/o patinado de la superficie
- ⑪ limpieza manual y/o mecánica (suciedad, ennegrecimiento, sales...). Pintado y/o patinado de la superficie
- ⑫ reparación y/o sustitución del forjado interior
- ⑬ Picado de enlucido interior, saneado del muro base y ejecución del nuevo revestimiento de yeso

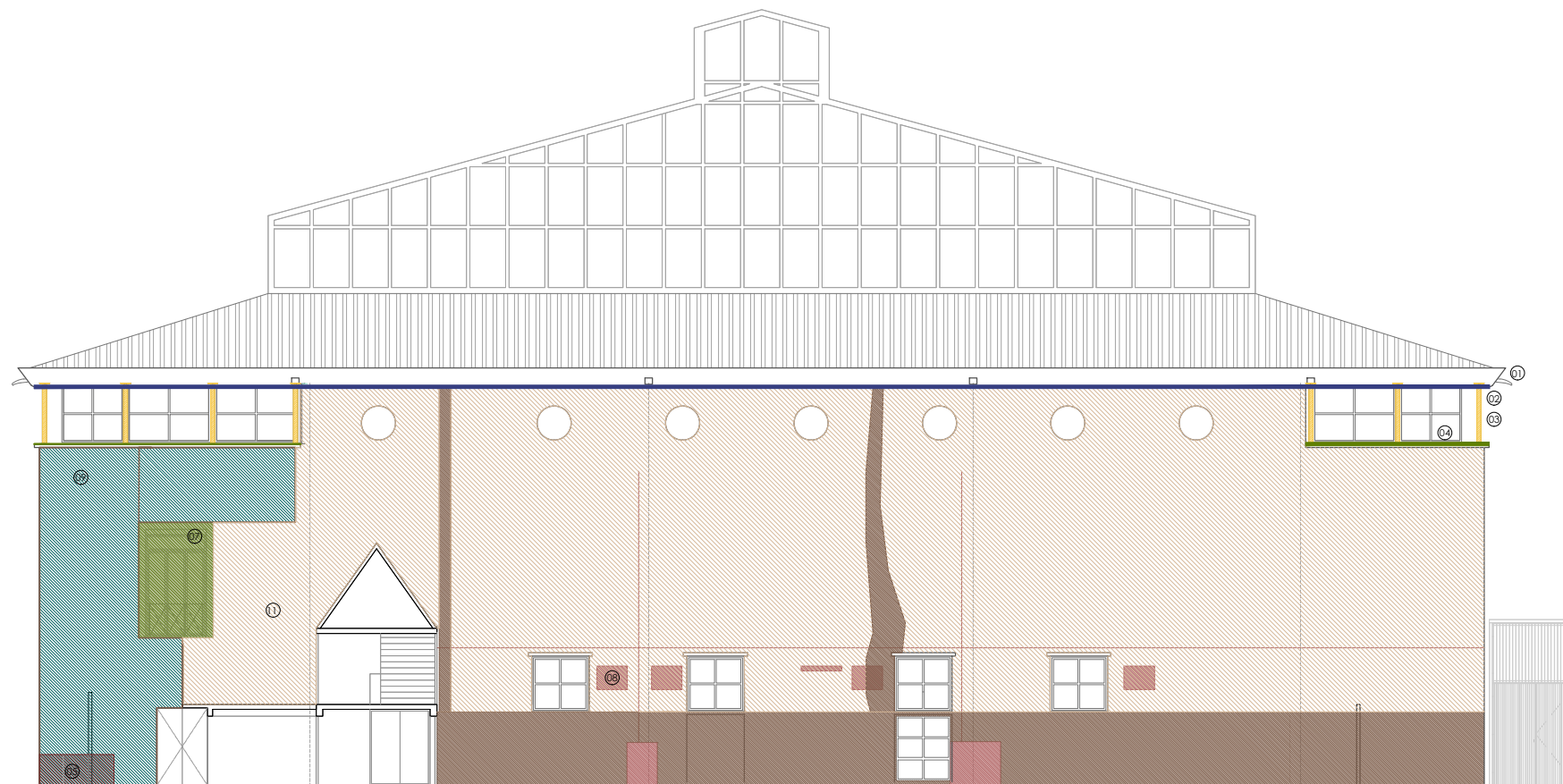

Alzado este

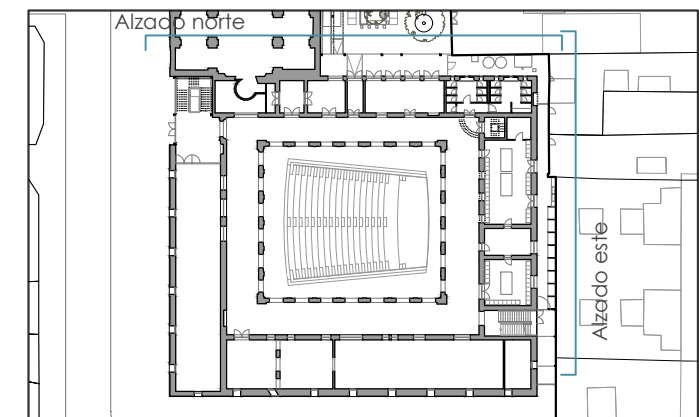

visado colegial:



escala 1/200 en metros.
 0 2 4 10

proyecto:
Proyecto de ejecución: Obras de rehabilitación de la Casa de la Cultura "La Mercé" de Borriana

contralista del proyecto:
el fabricante de esferas, COOP.V. CIF: F98794514
 oficina@elfabricantedeesferas.com 96 193 00 80

arquitectos redactores:

 pasqual herrero vicent colegiado 12.073 COACV

 fernando navarro carmona colegiado 12.710 COACV

escala: 1/200	código: PE-PR1-07	número de plano: 029
fecha: Noviembre de 2021		

descripción:
 Actuaciones sobre fachadas este y norte

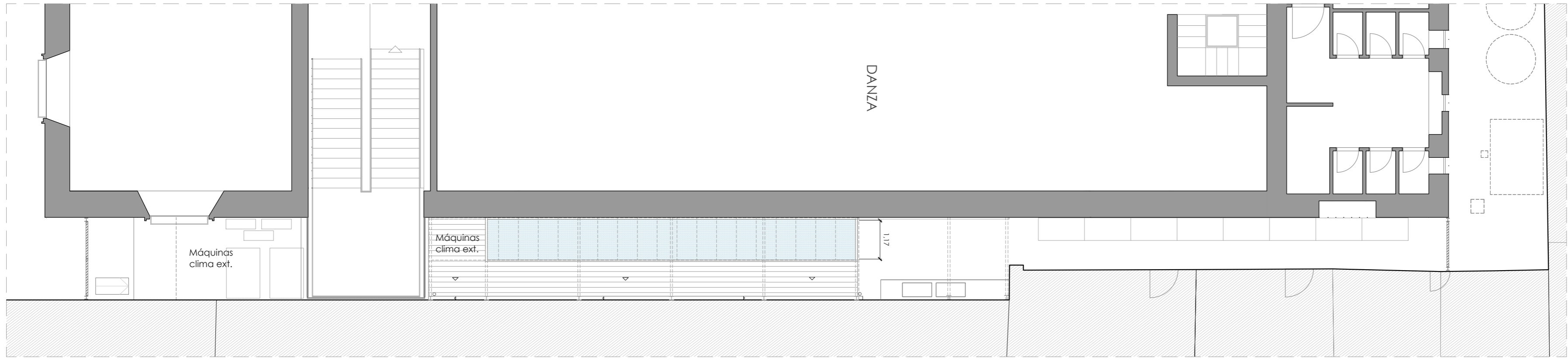
emplazamiento:
 Plaça de La Mercé, 1. C.P. 12530, Borriana.

promotor:
 Ajuntament de Borriana
 Plaça Major, 1
 C.P.12530, Borriana (Castellón)



Planta cubiertas

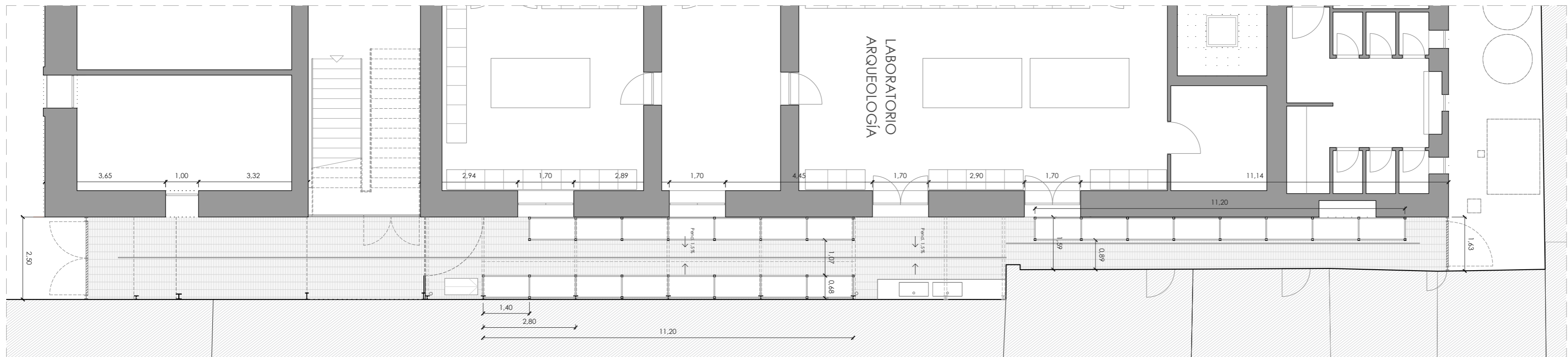

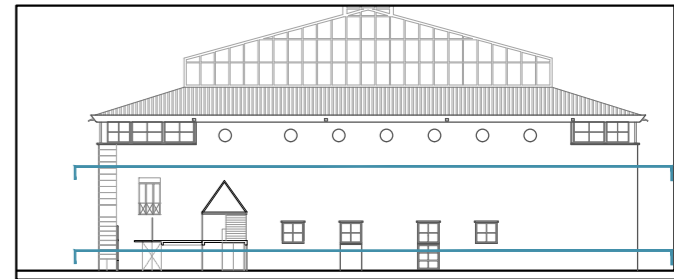

Planta estanterías

visado colegial: _____



proyecto:
Proyecto de ejecución: Obras de rehabilitación de la Casa de la Cultura "La Mercé" de Borriana

contralista del proyecto:
el fabricante de esferas, COOP.V. CIF: F98794514
 oficina@elfabricantedeesferas.com 96 193 00 80

arquitectos redactores:
 pasqual herrero vicent
 colegiado 12.073 COACV
 fernando navarro carmona
 colegiado 12.710 COACV

escala: 1/100	código: PE-PR2-01	número de plano: 030
fecha: Noviembre de 2021		

descripción:
 Almacén arqueológico - Plantas
 emplazamiento:
 Plaça de La Mercé, 1. C.P. 12530, Borriana.

promotor:
 Ajuntament de Borriana
 Plaça Major, 1
 C.P.12530, Borriana (Castellón)

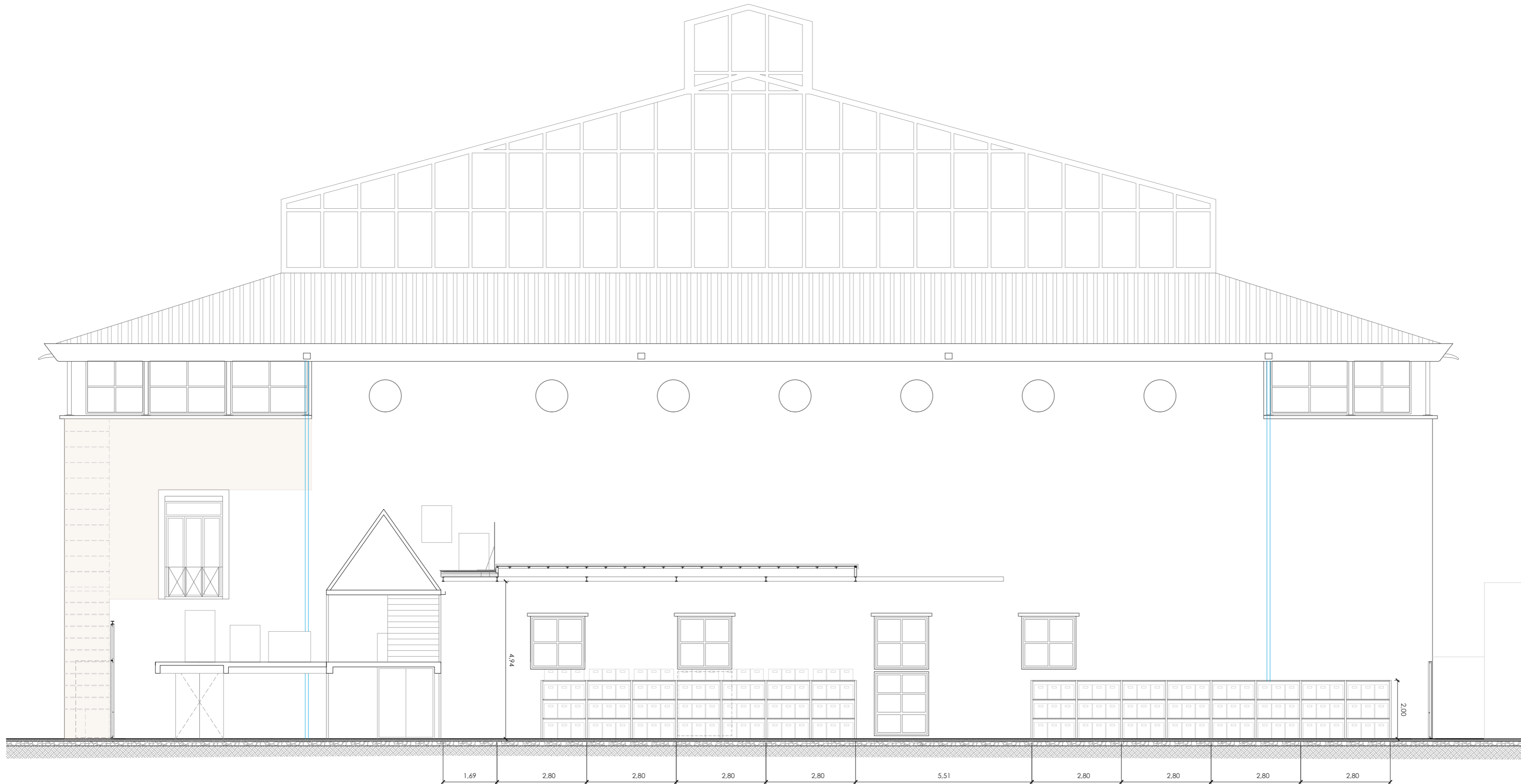

visado colegial:

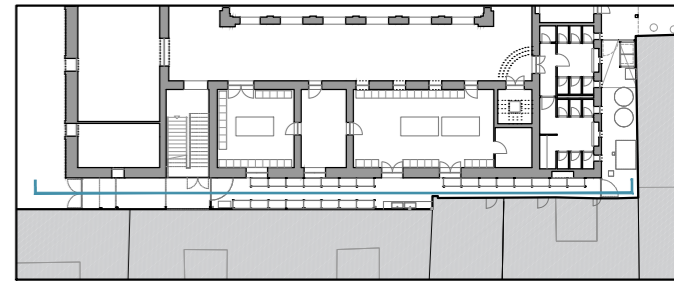

escala 1/100 en metros.

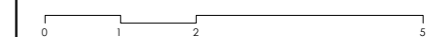

proyecto:

Proyecto de ejecución: Obras de rehabilitación de la Casa de la Cultura "La Mercé" de Borriana

contralista del proyecto:

el fabricante de esferas, COOP.V. CIF: F98794514
oficina@elfabricantedeesferas.com 96 193 00 80

arquitectos redactores:

pasqual herreró vicent
colegiado 12.073 COACV

fernando navarro carmona
colegiado 12.710 COACV

escala:
1/100

fecha:
Noviembre de 2021

código:

PE-PR2-02

número de plano:

031

descripción:

Almacén arqueológico - Alzado 1

emplazamiento:

Plaça de La Mercé, 1. C.P. 12530, Borriana.

promotor:

Ajuntament de Borriana
Plaça Major, 1
C.P.12530, Borriana (Castellón)

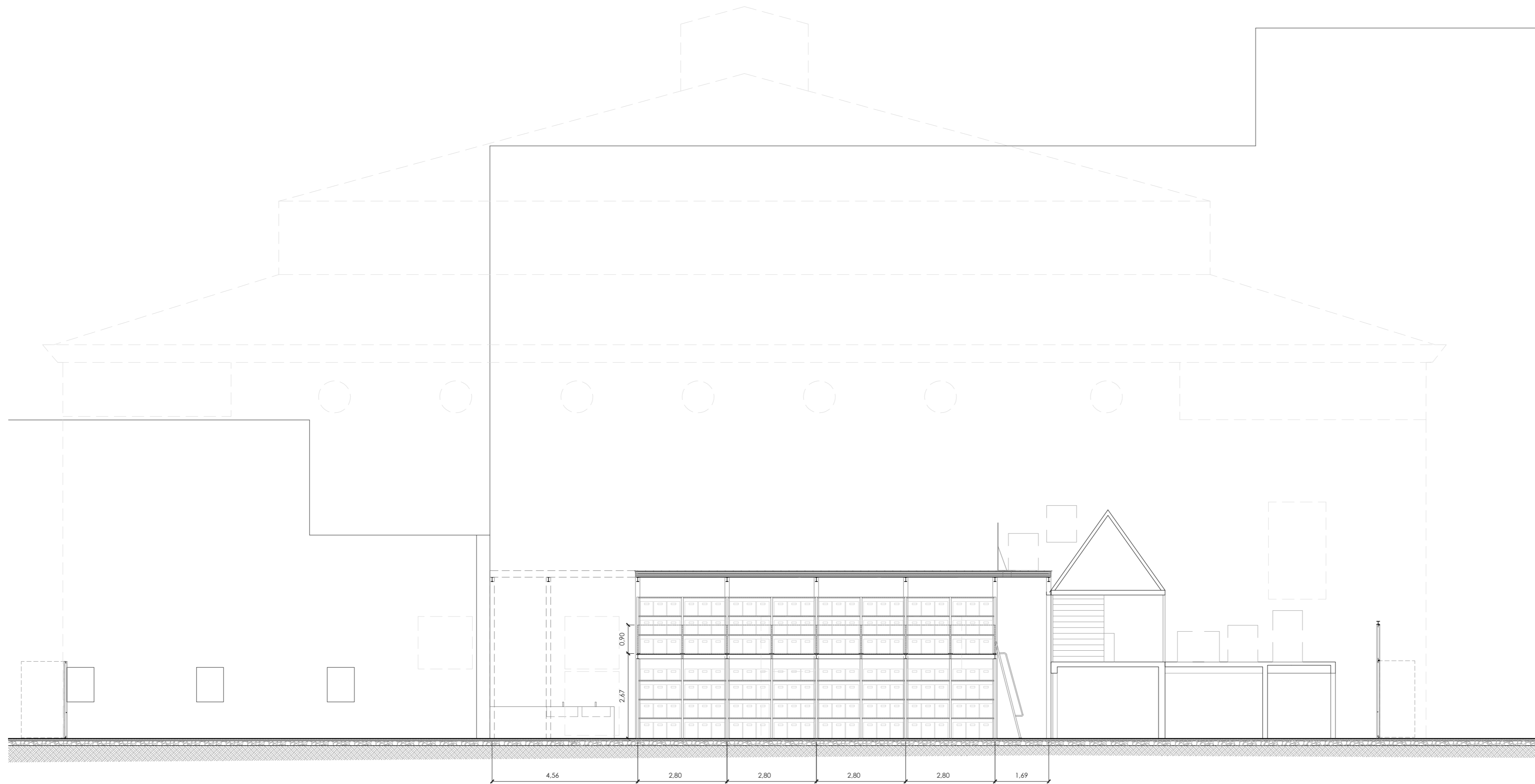

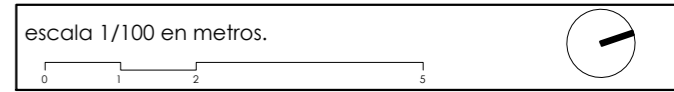
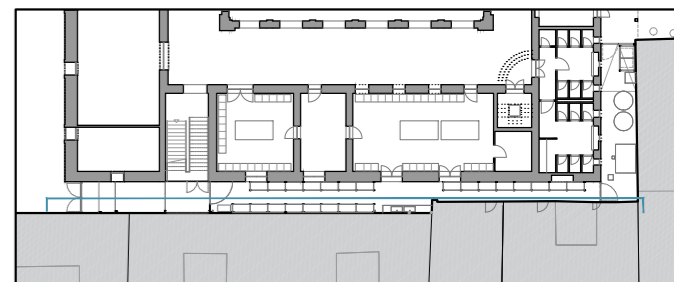

visado colegial: _____



proyecto:
Proyecto de ejecución: Obras de rehabilitación de la Casa de la Cultura "La Mercé" de Borriana

contralista del proyecto:
el fabricante de esferas, COOP.V. CIF: F98794514
 oficina@elfabricantedeesferas.com 96 193 00 80

arquitectos redactores:
 pasqual herreró vicent
 colegiado 12.073 COACV
 fernando navarro carmona
 colegiado 12.710 COACV

escala: 1/100	código: PE-PR2-03	número de plano: 032
fecha: Noviembre de 2021		

descripción:
 Almacén arqueológico - Alzado 2
 emplazamiento:
 Plaça de La Mercé, 1. C.P. 12530, Borriana.

promotor:
 Ajuntament de Borriana
 Plaça Major, 1
 C.P.12530, Borriana (Castellón)

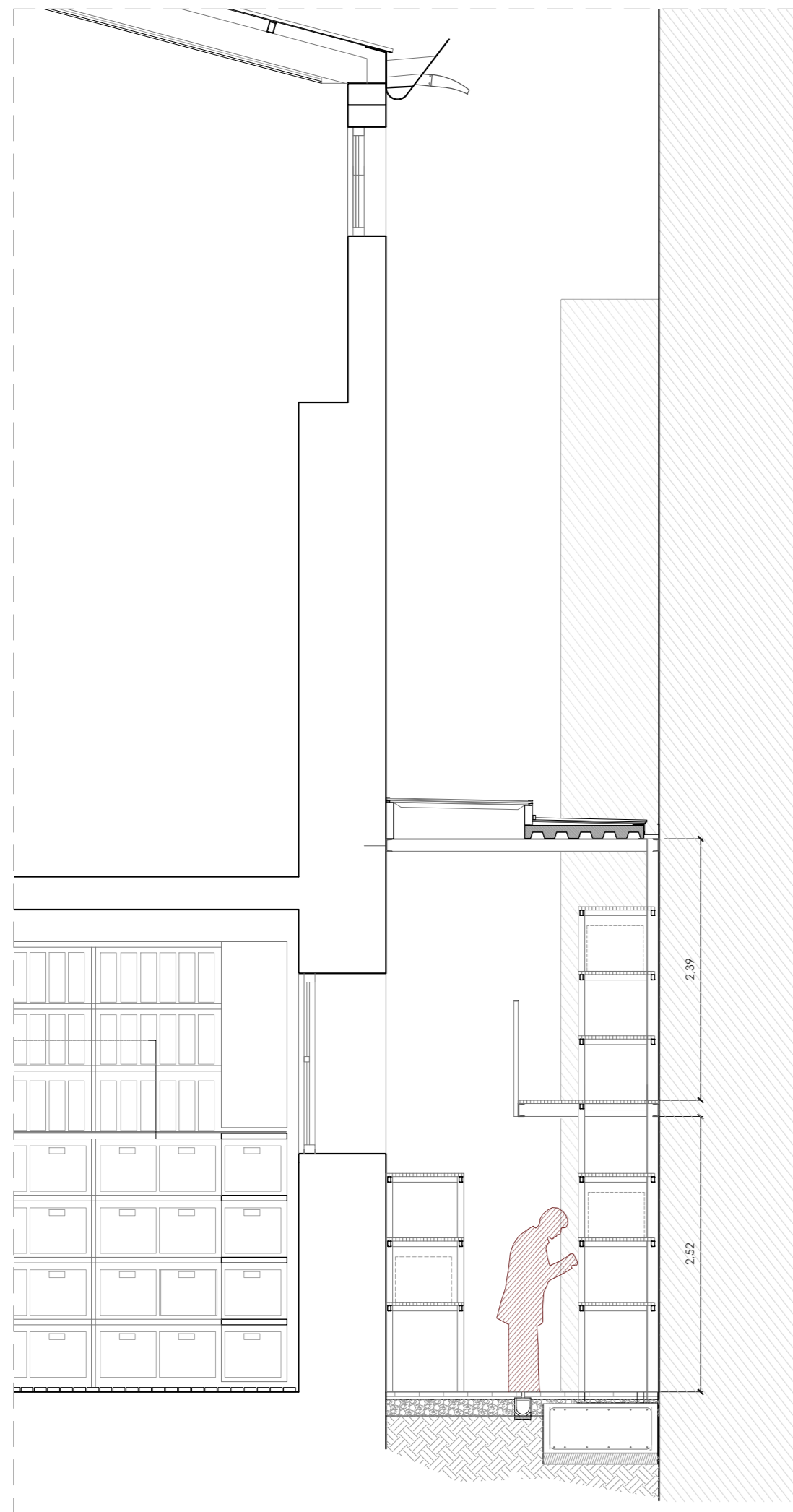

Sección B-B'

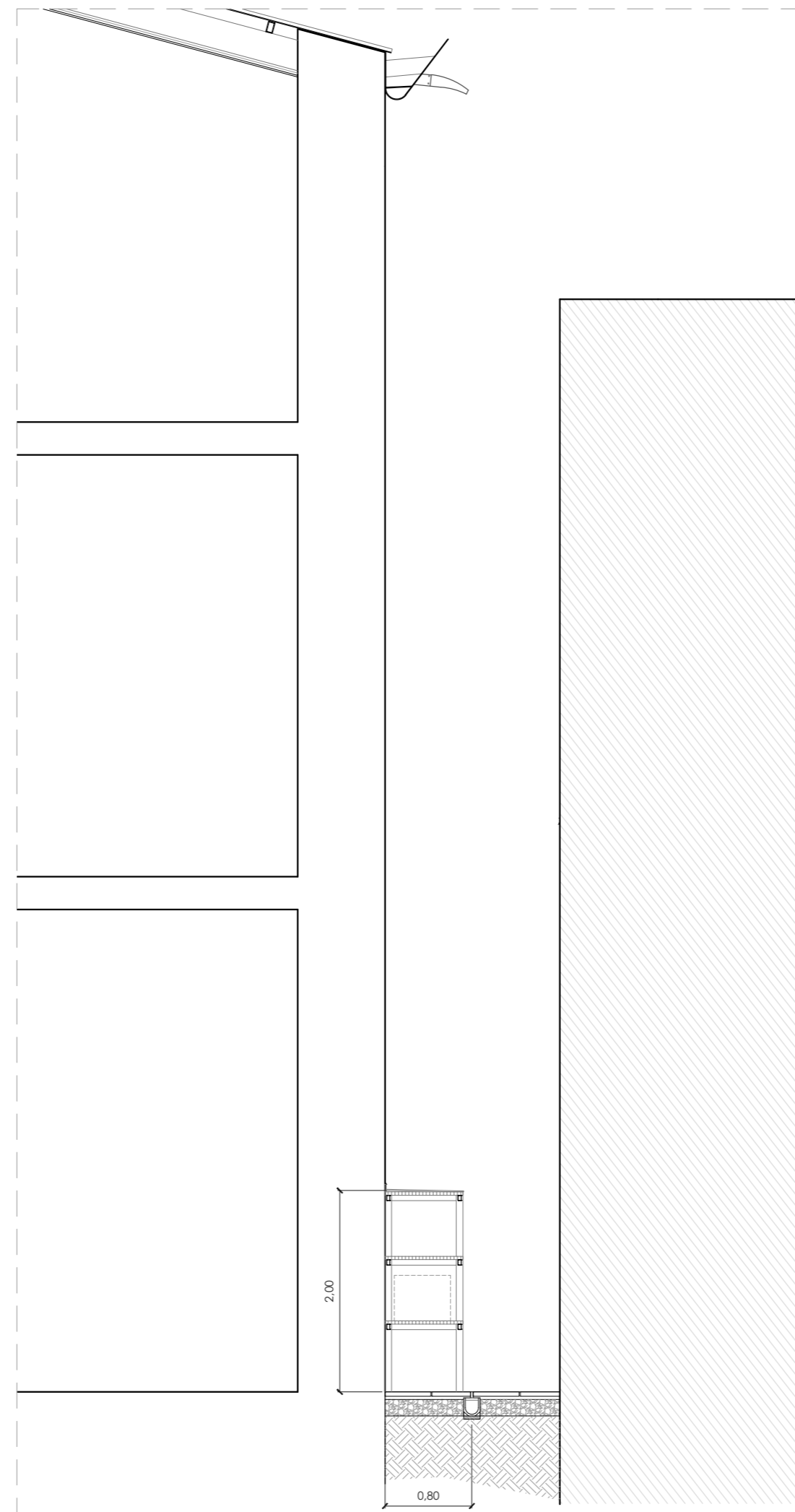

Sección D-D'

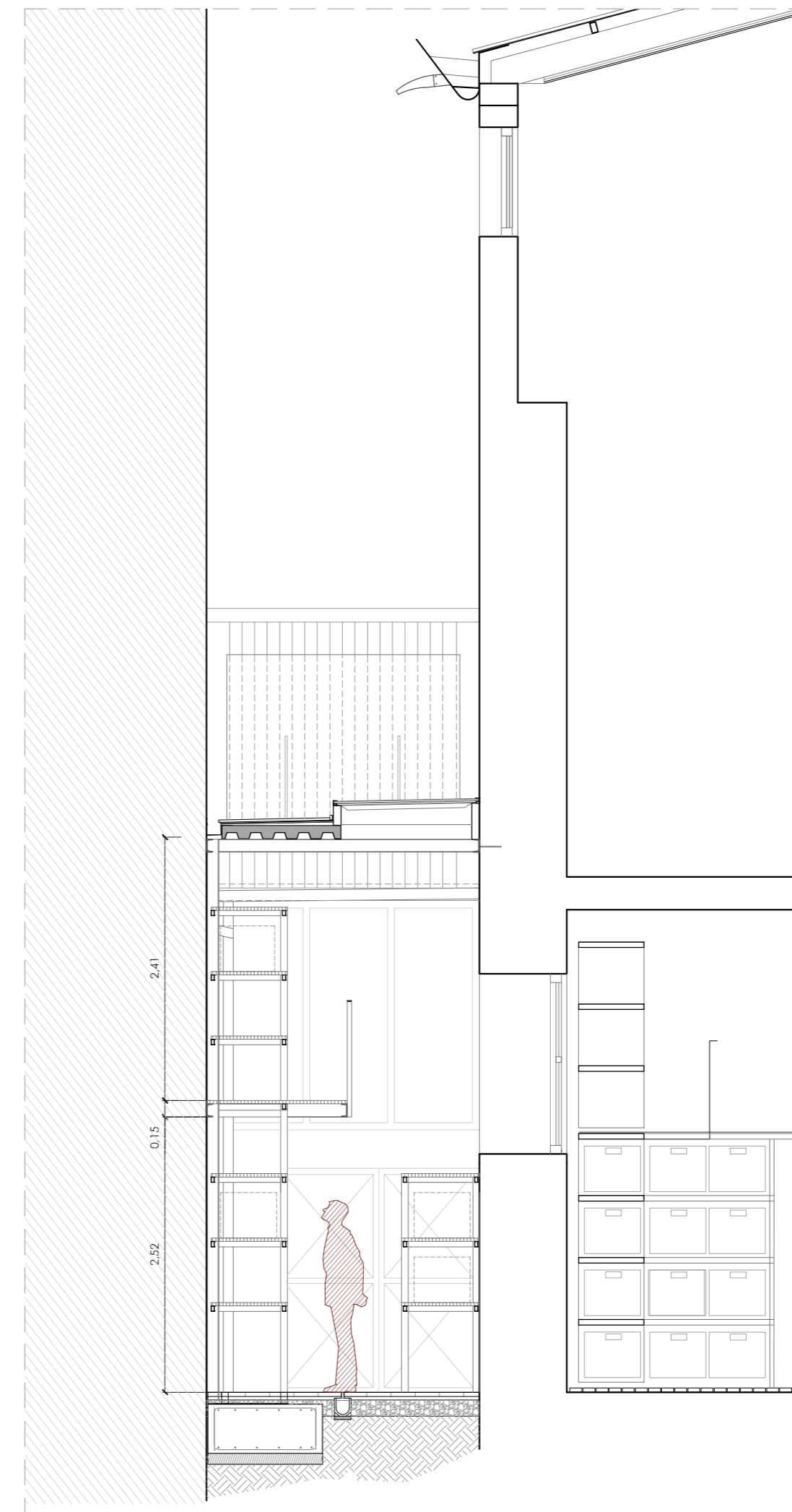

Sección E-E'

visado colegial:

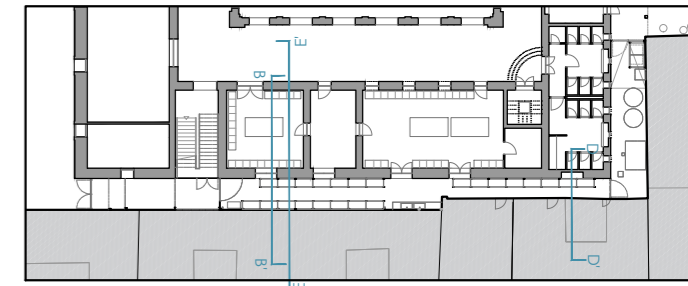

escala 1/50 en metros.



proyecto:
Proyecto de ejecución: Obras de rehabilitación de la Casa de la Cultura "La Mercé" de Borriana

contralista del proyecto:
el fabricante de esferas, COOP.V. CIF: F98794514
 oficina@elfabricantedeesferas.com 96 193 00 80

arquitectos redactores:

pasqual herrero vicent
 colegiado 12.073 COACV

fernando navarro carmona
 colegiado 12.710 COACV

escala: 1/50	código: PE-PR2-04	número de plano: 033
fecha: Noviembre de 2021		

descripción:
 Almacén arqueológico - Secciones
 emplazamiento:
 Plaça de La Mercé, 1. C.P. 12530, Borriana.
 promotor:
 Ajuntament de Borriana
 Plaça Major, 1
 C.P.12530, Borriana (Castellón)

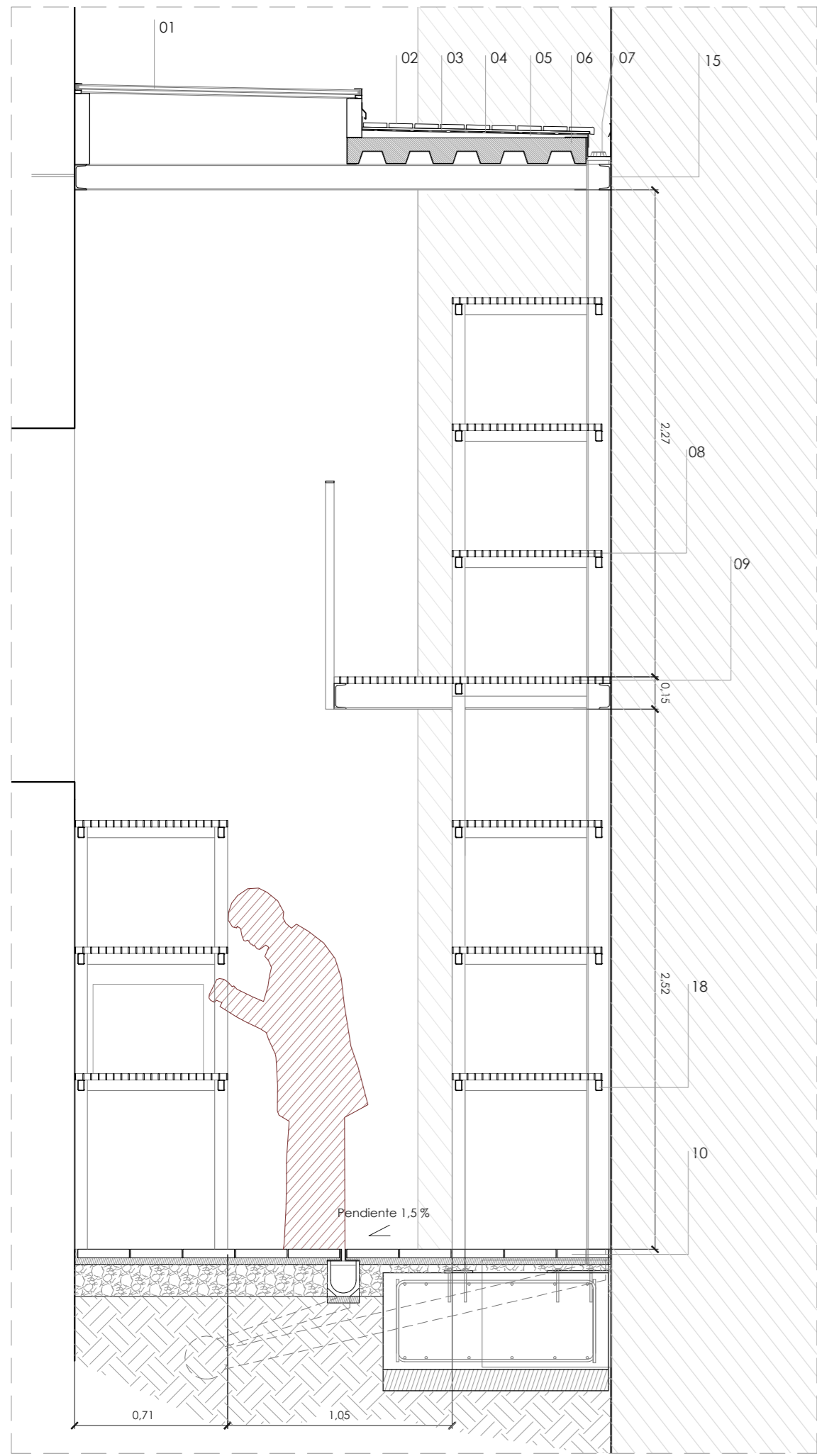

Sección B-B'

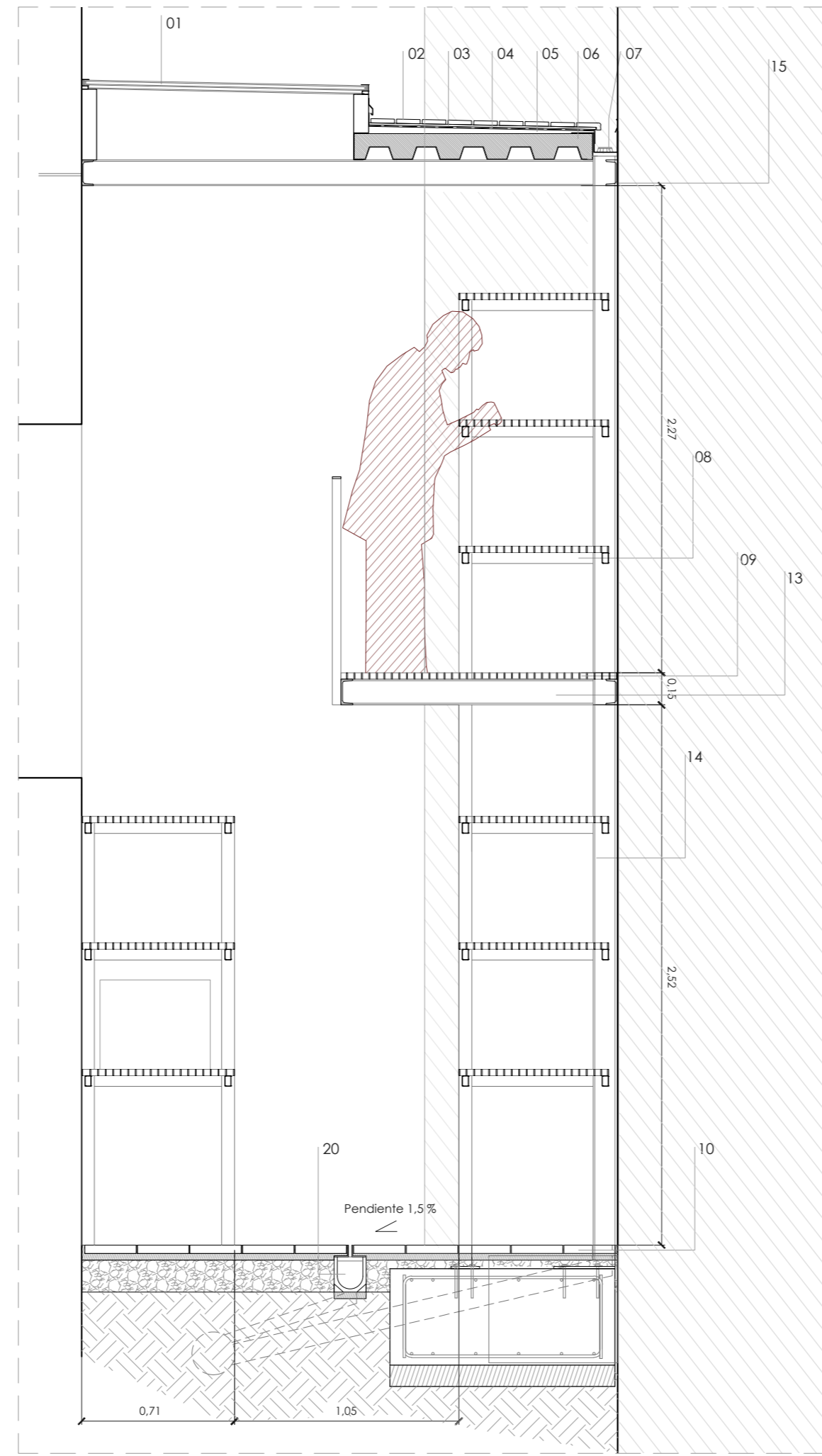

Sección C-C'

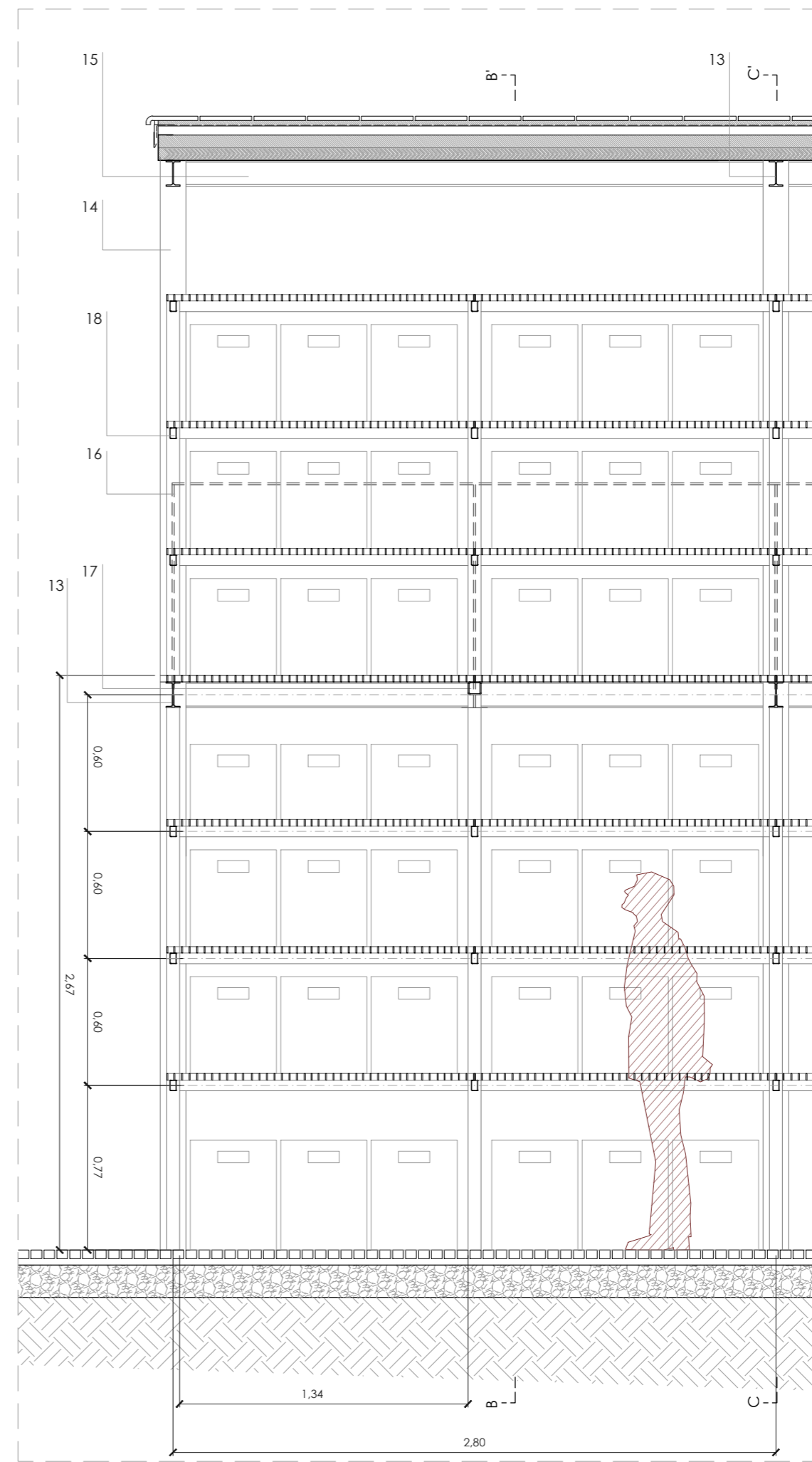

Sección A-A'

visado colegial:

- 01 Lucernario de policarbonato
- 02 Cubierta baldosin cerámico
- 03 Mortero de agarre
- 04 Lámina impermeable
- 05 Mortero formación de pendientes
- 06 Forjado de chapa colaborante
- 07 Canalón
- 08 Estantería metálica
- 09 Pasarela tipo "Tramex"
- 10 Pavimento baldosas de barro cocido
- 11 Cubierta de chapa
- 12 Rastres metálicos
- 13 Perfil metálico IPE-120
- 14 Perfil metálico HEA-120
- 15 Perfil metálico UPN-120
- 16 Barandilla metálica
- 17 Tubulares TCAR 60.5
- 18 Tubulares RT 50.30.4
- 19 Chapa metálica formación de viertaguas
- 20 Canal oculto tipo ULMA

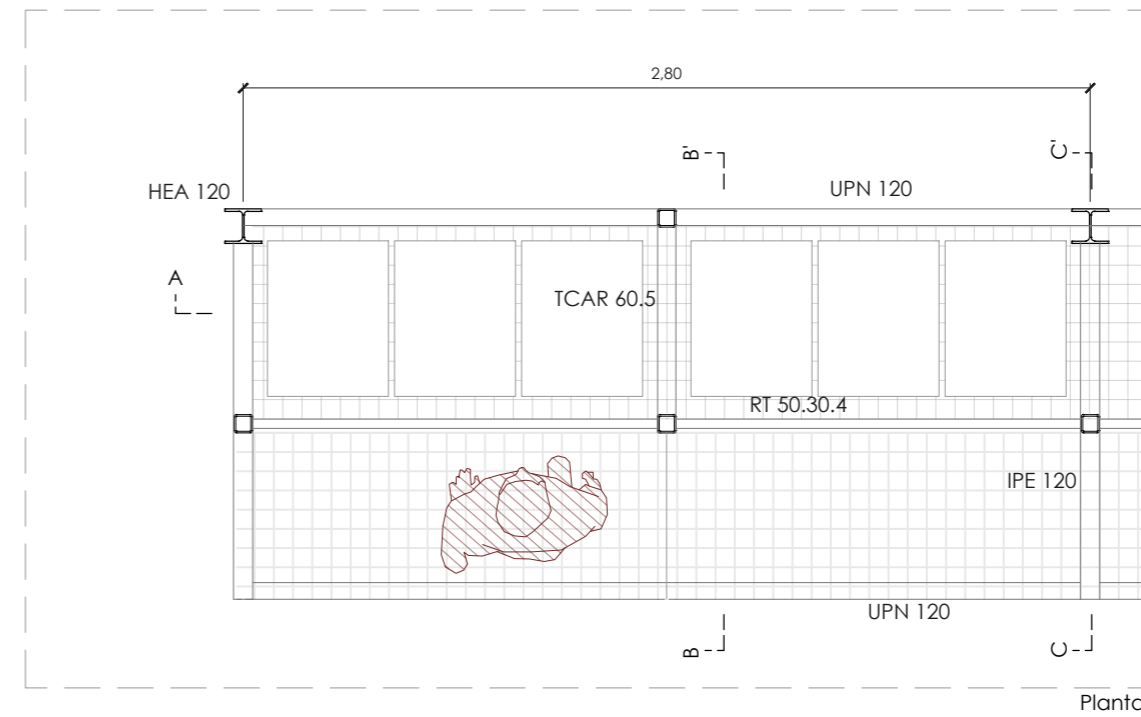
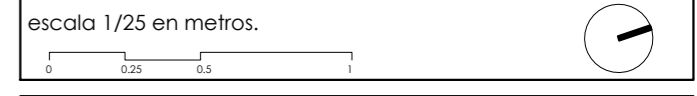
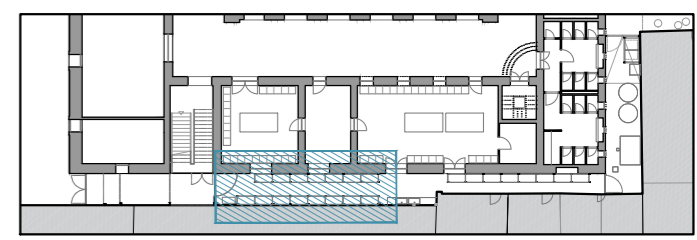

Planta

proyecto:
Proyecto de ejecución: Obras de rehabilitación de la Casa de la Cultura "La Mercé" de Borriana

controlista del proyecto:
el fabricante de esferas, COOP.V. CIF: F98794514
 oficina@fabricantedeesferas.com 96 193 00 80

arquitectos redactores:
 pasqual herrero vicent colegiado 12.073 COACV
 fernando navarro carmona colegiado 12.710 COACV

escala: 1/25
 fecha: Noviembre de 2021

código: **PE-PR2-05**

número de plano: **034**

descripción:
 Almacén arqueológico - Detalles constructivos 1

emplazamiento:
 Plaça de La Mercé, 1. C.P. 12530, Borriana.

promotor:
 Ajuntament de Borriana
 Plaça Major, 1
 C.P.12530, Borriana (Castellón)

visado colegial:

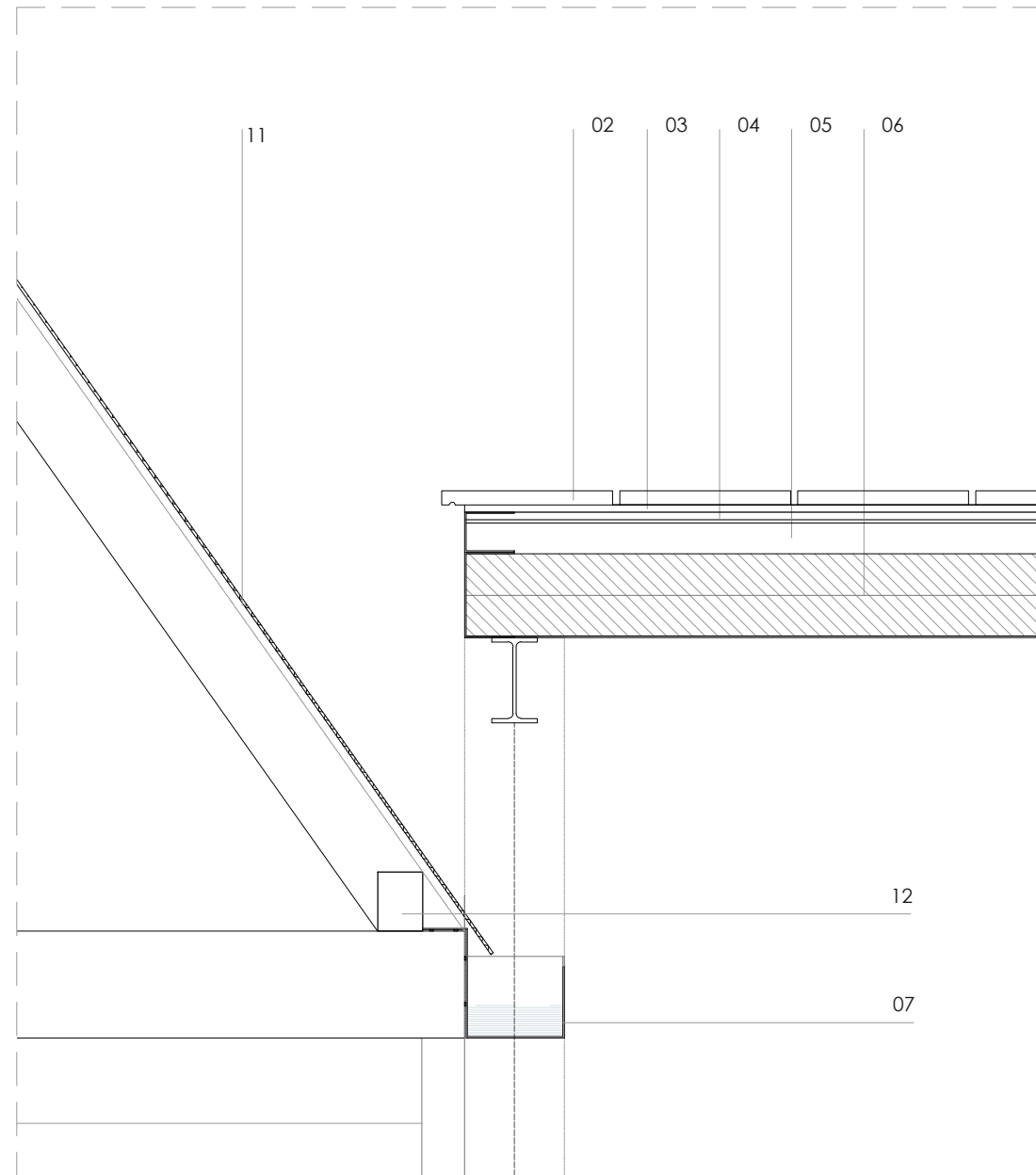

Detalle 01 canalón. 1/10

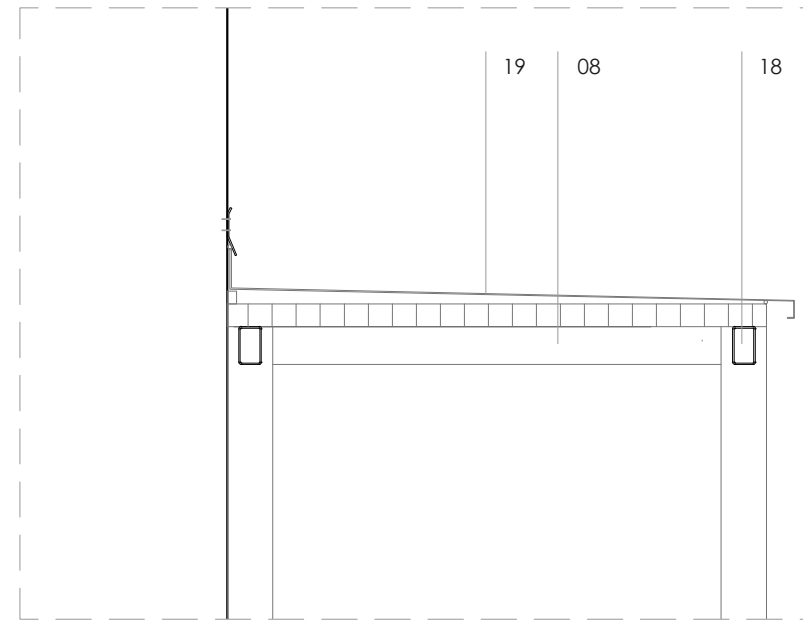

Detalle 02 estantería con vierteaguas. 1/10

- 01 Lucernario de policarbonato
- 02 Cubierta baldosin cerámico
- 03 Mortero de agarre
- 04 Lámina impermeable
- 05 Mortero formación de pendientes
- 06 Forjado de chapa colaborante
- 07 Canalón
- 08 Estantería metálica
- 09 Pasarela tipo "Tramex"
- 10 Pavimento baldosas de barro cocido
- 11 Cubierta de chapa
- 12 Rastres metálicos
- 13 Perfil metálico IPE-120
- 14 Perfil metálico HEA-120
- 15 Perfil metálico UPN-120
- 16 Barandilla metálica
- 17 Tubulares TCAR 60,5
- 18 Tubulares RT 50.30.4
- 19 Chapa metálica formación de vierteaguas

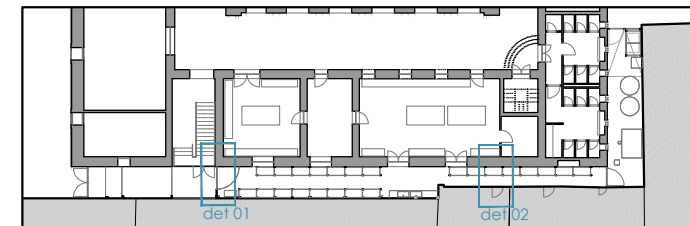

escala 1/10 en metros.



proyecto:

Proyecto de ejecución: Obras de rehabilitación de la Casa de la Cultura "La Mercé" de Borriana

contralista del proyecto:

el fabricante de esferas, COOP.V. CIF: F98794514
oficina@elfabricantedeesferas.com 96 193 00 80

arquitectos redactores:

 pasqual herrero vicent
colegiado 12.073 COACV

 fernando navarro carmona
colegiado 12.710 COACV

escala: 1/10	código: PE-PR2-06	número de plano: 035
-----------------	-----------------------------	--------------------------------

fecha: Noviembre de 2021	
-----------------------------	--

descripción:
Almacén arqueológico - Detalles constructivos 2

emplazamiento:
Plaça de La Mercé, 1. C.P. 12530, Borriana.

promotor:
Ajuntament de Borriana
Plaça Major, 1
C.P.12530, Borriana (Castellón)

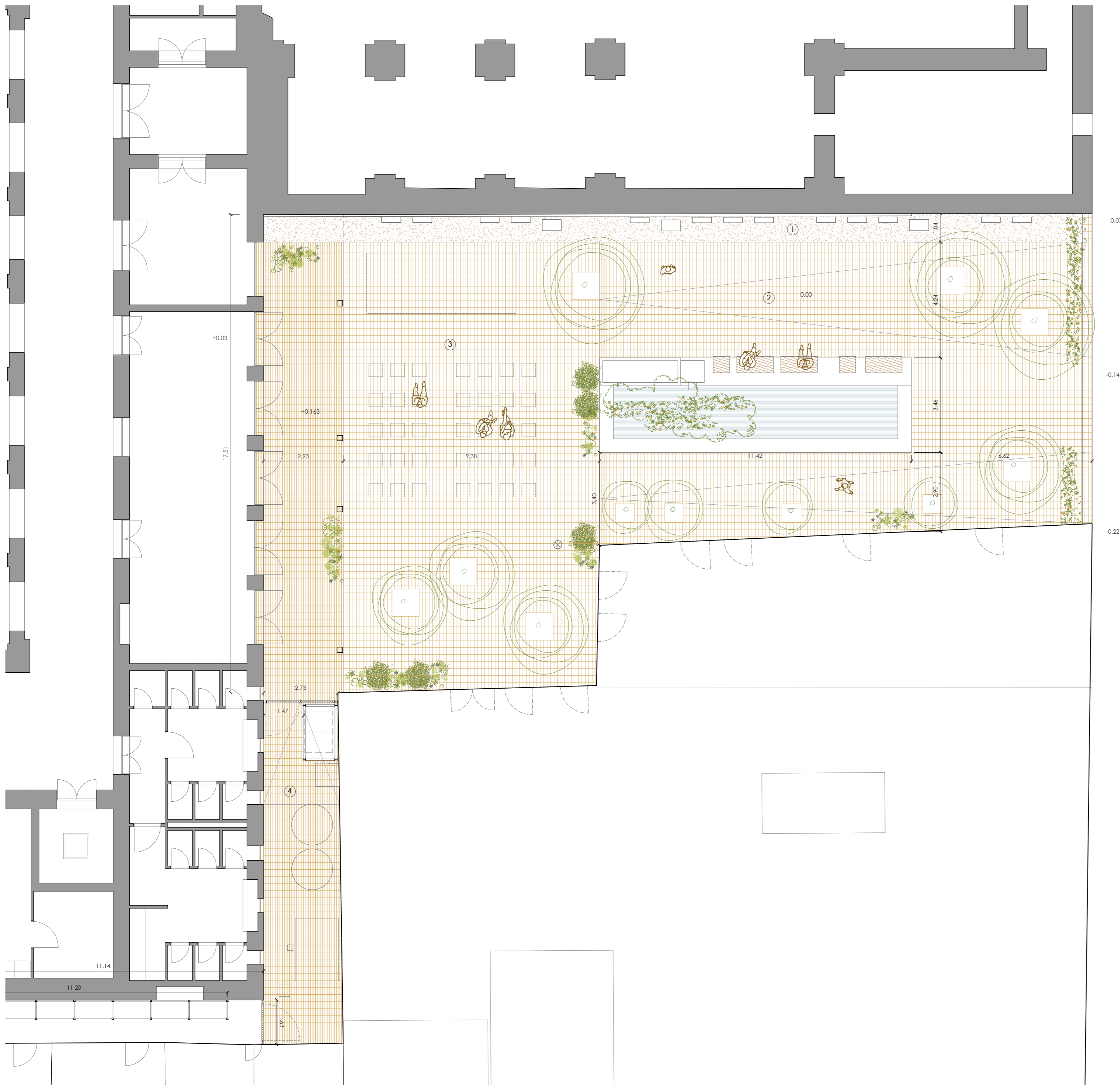

visado colegial:

LEYENDA

1. Zona de exposición arqueológica
2. Zona de contemplación y descanso
3. Zona de espectáculos y actividades
4. Galería de instalaciones

Superficie Corralot: 429,32m²
 Superficie galería instalaciones: 36,68m²

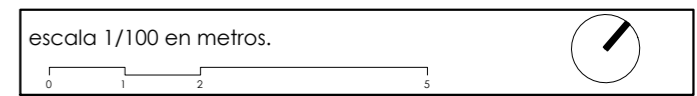

proyecto:
Proyecto de ejecución: Obras de rehabilitación de la Casa de la Cultura "La Mercé" de Borriana

controlista del proyecto:
el fabricante de esferas, COOP.V. CIF: F98794514
 oficina@fabricantedeesferas.com 96 193 00 80

arquitectos redactores:

 pasqual herrero vicent colegiado 12.073 COACV

 fernando navarro carmona colegiado 12.710 COACV

escala: 1/100	código: PE-PR3-01	número de plano: 036
------------------	-----------------------------	--------------------------------

fecha:
Noviembre de 2021

descripción:
Corralot - Planta general

emplazamiento:
Plaça de La Mercé, 1. C.P. 12530, Borriana.

promotor:
Ajuntament de Borriana
Plaça Major, 1
C.P.12530, Borriana (Castellón)



Calle de Ausio March

Sección B-B'

Centro cultural La Mercé

Espacio de espectáculos y actividades

Espacio de contemplación y descanso

Calle San Pedro Pascual

visado colegial:



Sección A-A'

Almacén arqueológico

Galería de instalaciones

Espacio de espectáculos y actividades

Exposición arqueológica

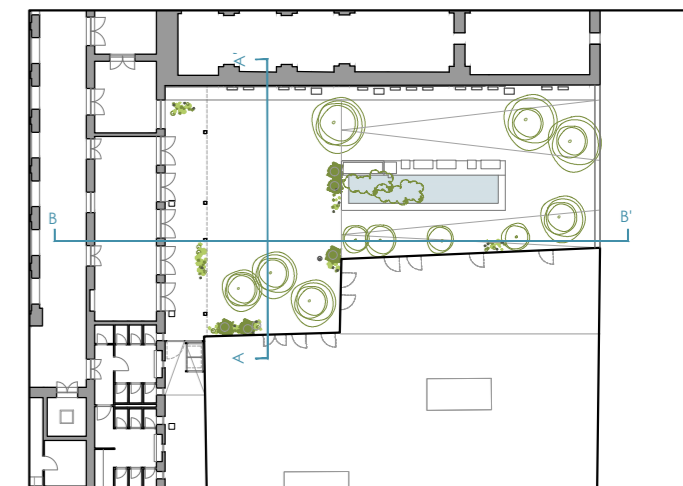

Iglesia de la Mercé



escala 1/100 en metros.

proyecto:
Proyecto de ejecución: Obras de rehabilitación de la Casa de la Cultura "La Mercé" de Borriana

contratista del proyecto:
el fabricante de esferas, COOP.V. CIF: F98794514
 oficina@fabricantedeesferas.com 96 193 00 80

arquitectos redactores:
 pasqual herrero vicent colegiado 12.073 COACV
 fernando navarro carmona colegiado 12.710 COACV

escala: 1/100	código: PE-PR3-02	número de plano: 037
fecha: Noviembre de 2021		

descripción:
 Corralot - Alzados norte y oeste

emplazamiento:
 Plaça de La Mercé, 1. C.P. 12530, Borriana.

promotor:
 Ajuntament de Borriana
 Plaça Major, 1
 C.P.12530, Borriana (Castellón)



visado colegial:

Restauración de la fachada trasera de la Iglesia de la Mercé como muro de galería arqueológica.

Exposición de piezas arqueológicas ancladas mediante elementos de sujeción de acero galvanizado

En el encuentro del pavimento con el muro de la Iglesia de la Mercé se colocará un relleno de gravas con un tubo dren y un sistema de iluminación monumental

El estanque central se reduce en longitud pero se conserva la bancada de hormigón sobre la que se colocarán unos bancos lineales de madera.

Se colocará un pavimento de piezas de barro cocido con junta abierta transpirable

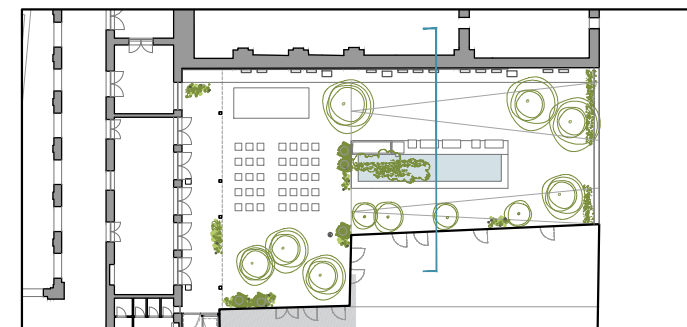

escala 1/50 en metros.



proyecto:

Proyecto de ejecución: Obras de rehabilitación de la Casa de la Cultura "La Mercé" de Borriana

contralista del proyecto:

el fabricante de esferas, COOP.V. CIF: F98794514
oficina@elfabricantedeesferas.com 96 193 00 80

arquitectos redactores:

pasqual herrero vicent
colegiado 12.073 COACV

fernando navarro carmona
colegiado 12.710 COACV

escala:

1/50

código:

PE-PR3-03

número de plano:

038

fecha:

Noviembre de 2021

descripción:

Corralot. Sección constructiva con actuaciones

emplazamiento:

Plaça de La Mercé, 1. C.P. 12530, Borriana.

promotor:

Ajuntament de Borriana
Plaça Major, 1
C.P.12530, Borriana (Castellón)

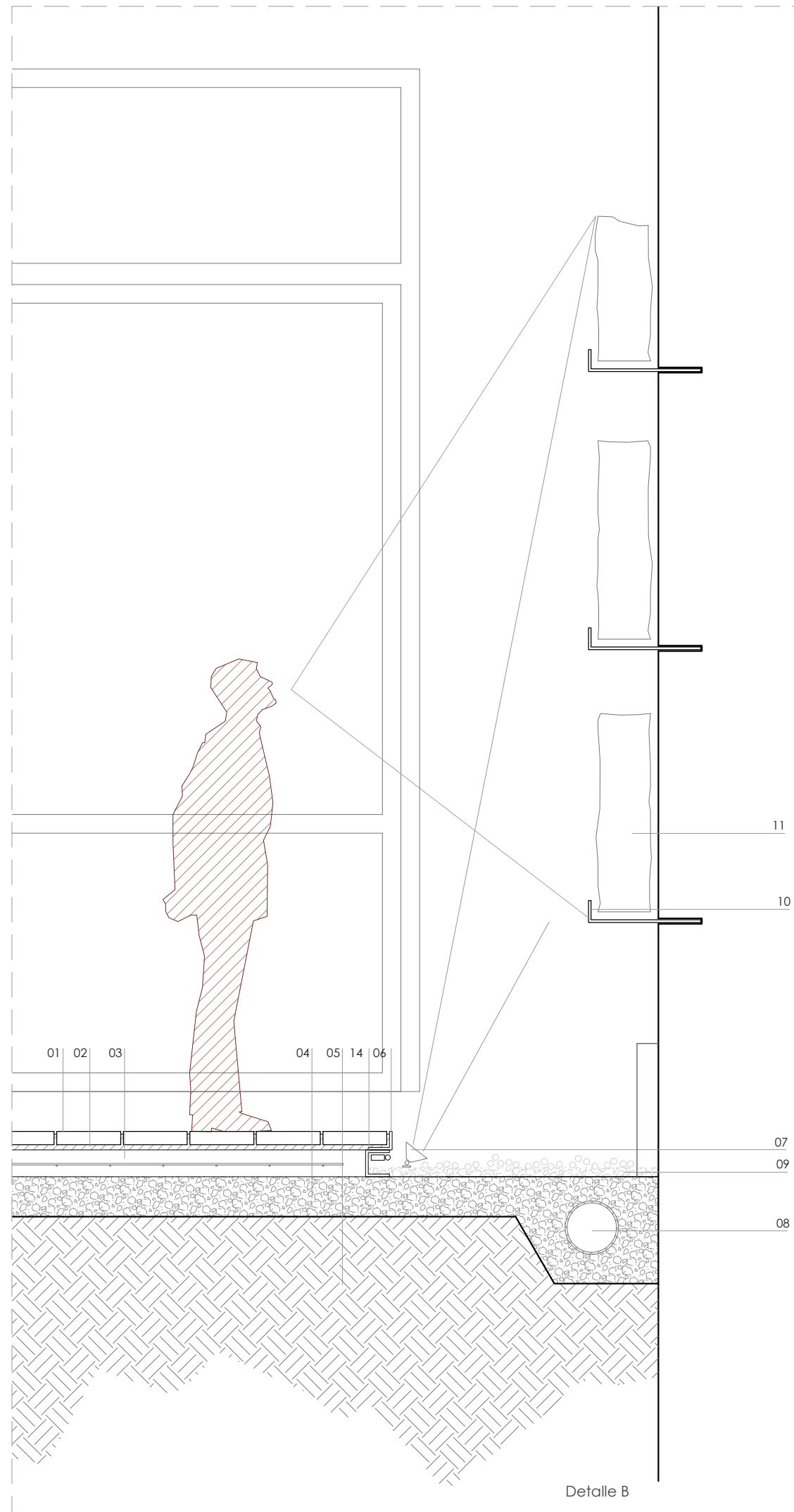
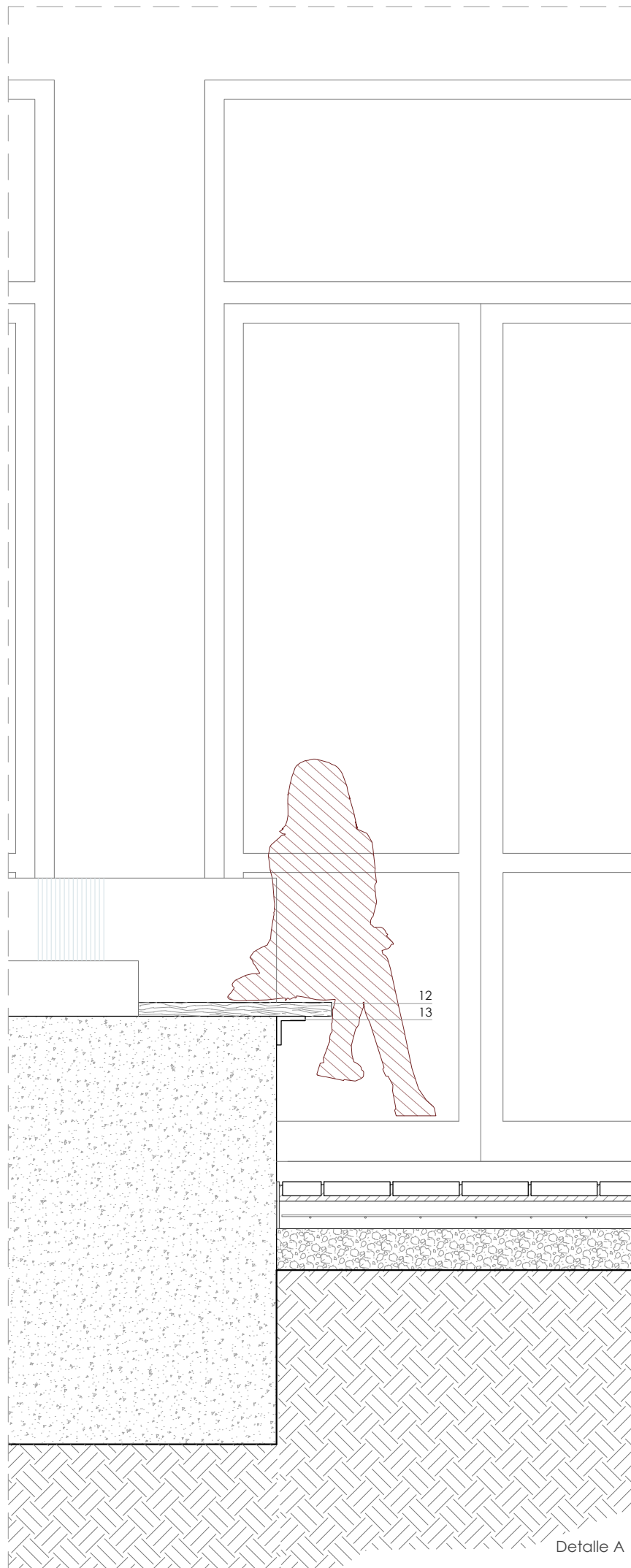

visado colegial:

LEYENDA

- 01 Baldosa de barro cocido 24 x 11 x 2 cm
- 02 Mortero de agarre
- 03 Solera de hormigón existente
- 04 Relleno de gravas
- 05 Terreno natural
- 06 Perfil de cierre de pavimento
- 07 Sistema de iluminación monumental
- 08 Canalón metálico. Sección 20 x 6 cm
- 09 Relleno de grava vista
- 10 Perfil metálico de anclaje a muro de la iglesia
- 11 Piezas arqueológicas expuestas
- 12 Pieza de madera a modo de banco situada sobre la estructura de la fuente
- 13 Perfil metálico soldado a la estructura de la fuente sobre el que se ancla el banco
- 14 LED lineal

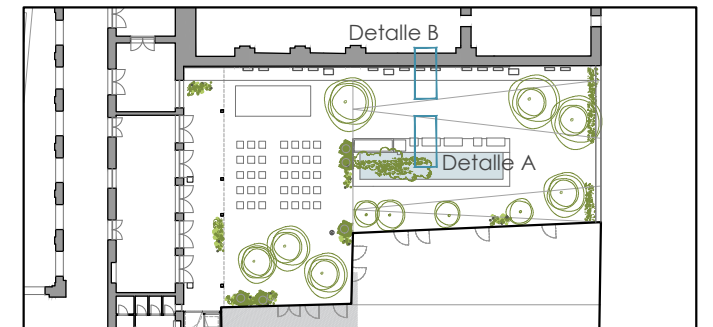

escala 1/20 en metros.

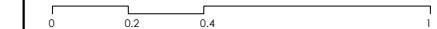

proyecto:

Proyecto de ejecución: Obras de rehabilitación de la Casa de la Cultura "La Mercé" de Borriana

contralista del proyecto:

el fabricante de esferas, COOP.V. CIF: F98794514
 oficina@elfabricantedeesferas.com 96 193 00 80

arquitectos redactores:

pasqual herrero vicent
 colegiado 12.073 COACV

fernando navarro carmona
 colegiado 12.710 COACV

escala:
1/20

código:

PE-PR3-04

número de plano:

039

fecha:
Noviembre de 2021

descripción:
Corralot - Detalles constructivos

emplazamiento:
Plaça de La Mercé, 1. C.P. 12530, Borriana.

promotor:
Ajuntament de Borriana
 Plaça Major, 1
 C.P.12530, Borriana (Castellón)

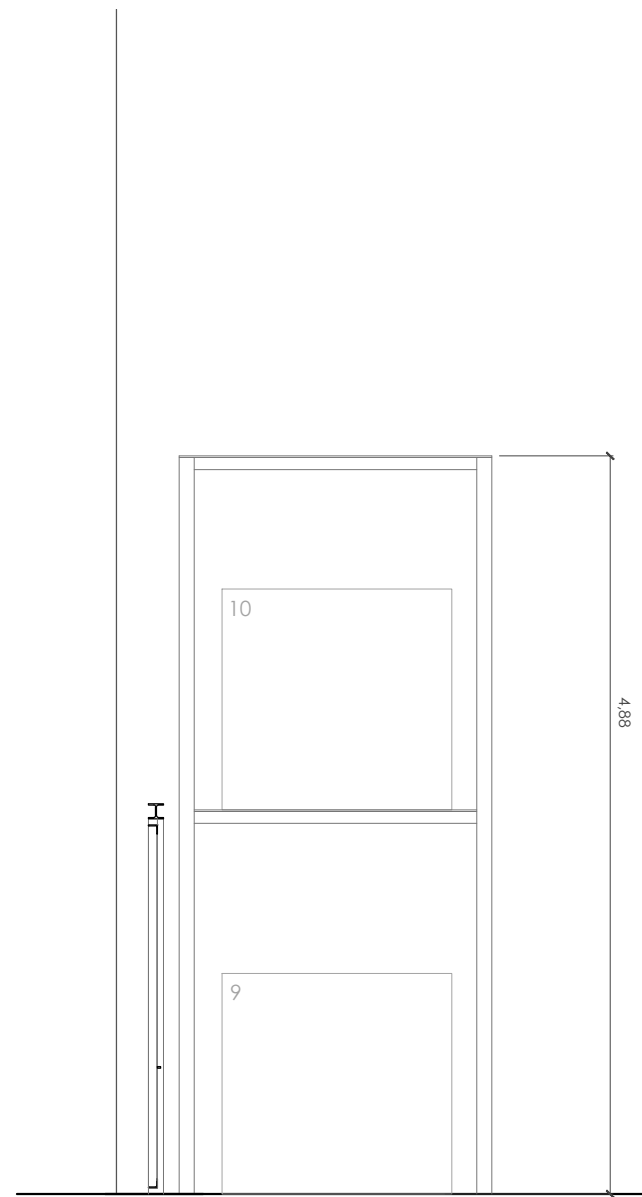

Alzado Estantería Instalaciones

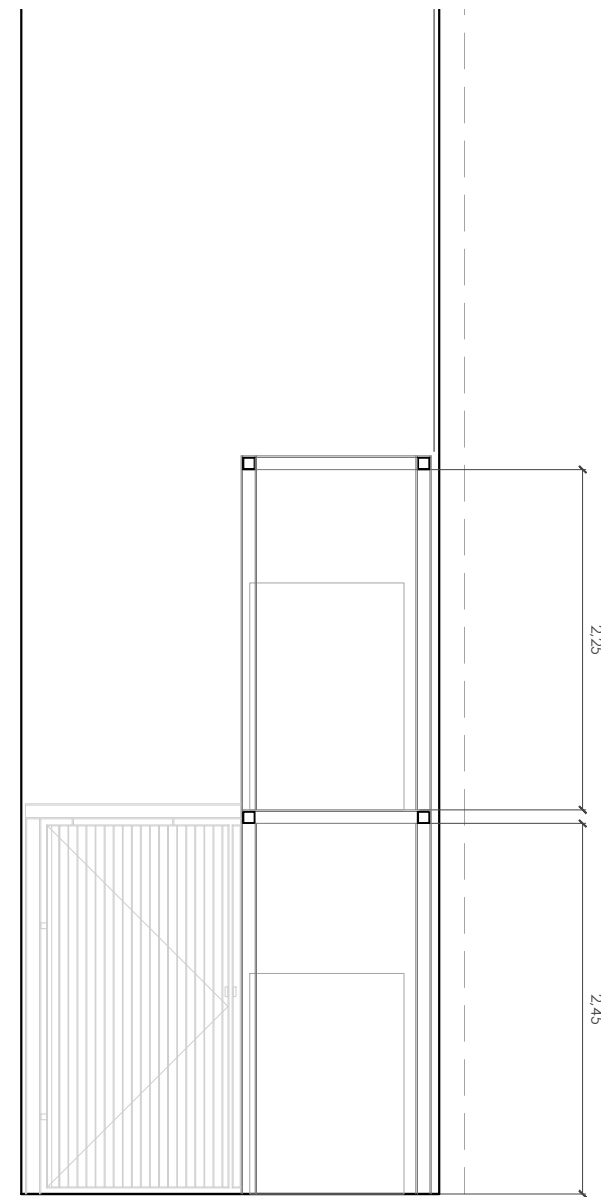

Sección Estantería Instalaciones

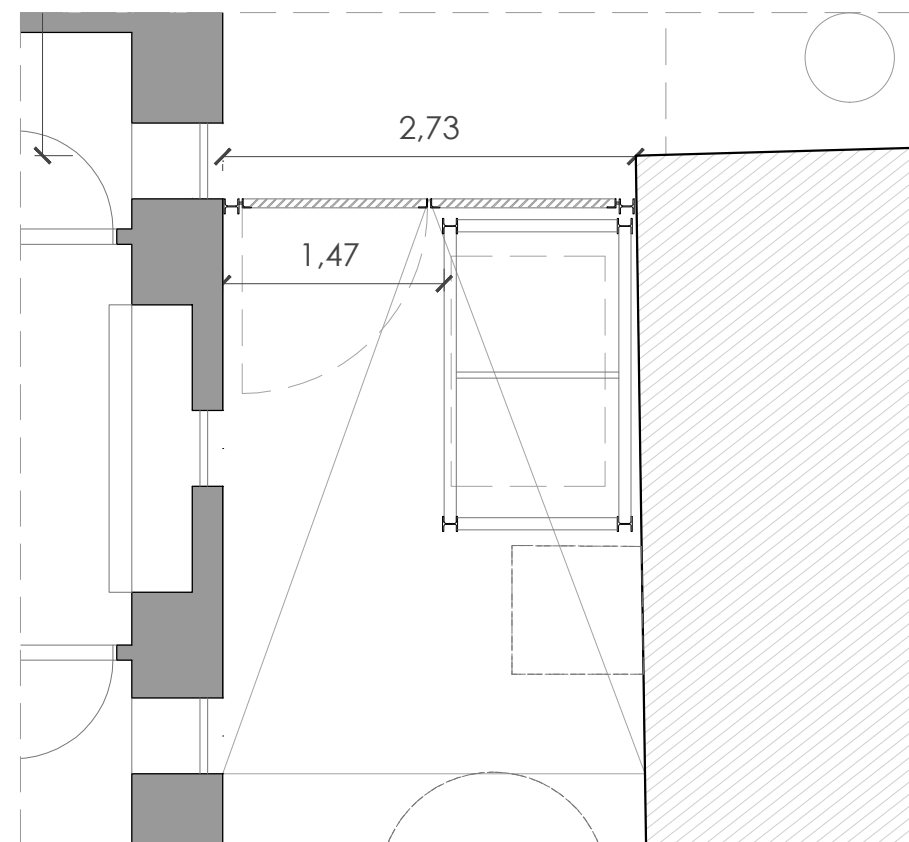

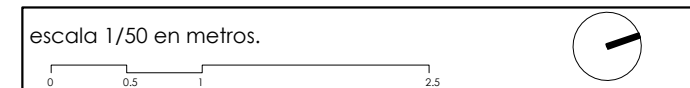
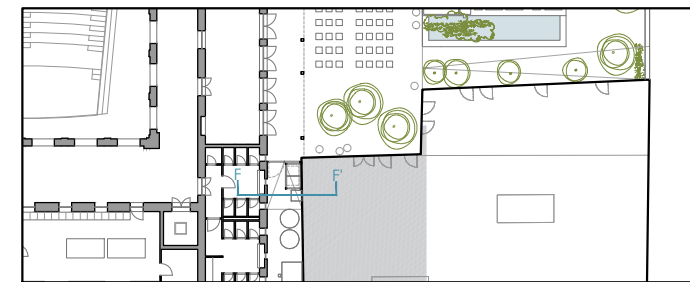

Planta Estantería Instalaciones

visado colegial: _____



proyecto:
Proyecto de ejecución: Obras de rehabilitación de la Casa de la Cultura "La Mercé" de Borriana

contratista del proyecto:
el fabricante de esferas, COOP.V. CIF: F98794514
 oficina@elfabricantedeesferas.com 96 193 00 80

arquitectos redactores:

 pasqual herrero vicent colegiado 12.073 COACV

 fernando navarro carmona colegiado 12.710 COACV

escala: 1/50	código: PE-PR3-05	número de plano: 040
fecha: Noviembre de 2021		

descripción:
 Galería instalaciones - Detalle constructivo estantería

emplazamiento:
 Plaça de La Mercé, 1. C.P. 12530, Borriana.





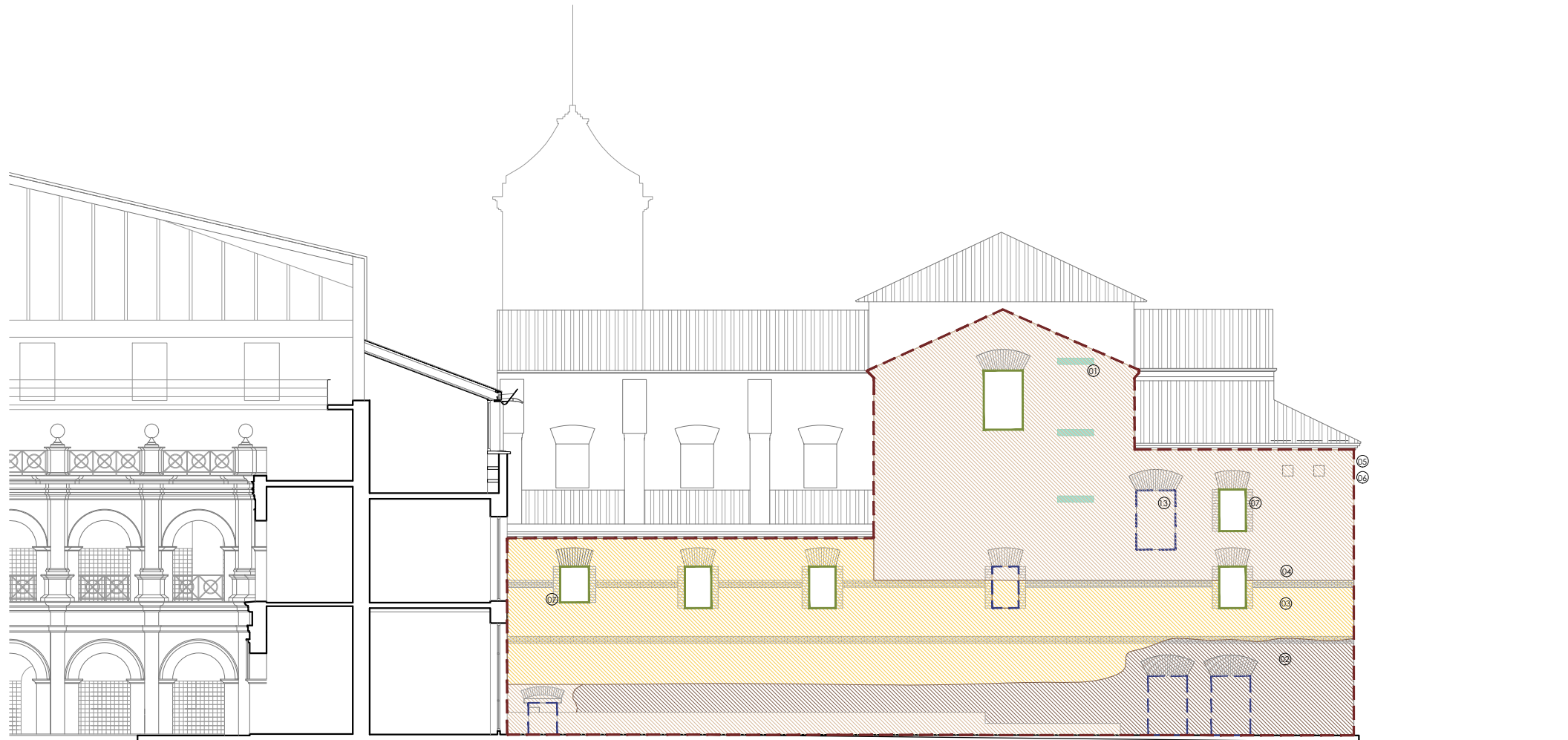



promotor:
 Ajuntament de Borriana
 Plaça Major, 1
 C.P.12530, Borriana (Castellón)

visado colegial: _____





Actuaciones en la fachada este de la Iglesia de la Mercé

LEYENDA

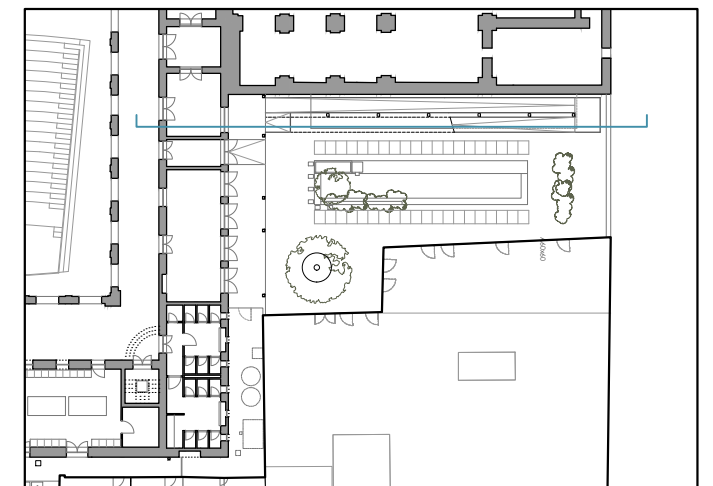
-  01 eliminación de elementos impropios
-  02 Picado de morteros impropios
-  03 Decapado de la pintura
-  04 limpieza manual y/o mecánica (suciedad, ennegrecimiento, sales...).
-  05 Consolidación del revestimiento, rejuntados selectivos faltantes y protección del muro base con tratamiento hidrófugo
-  06 Patinado con pigmentos naturales
-  07 Restauración carpinterías existentes
-  08 Recuperación de las huellas históricas



escala 1/200 en metros. 

proyecto: Proyecto de ejecución: Obras de rehabilitación de la Casa de la Cultura "La Mercé" de Borriana		
contratista del proyecto: el fabricante de esferas, COOP.V. CIF: F98794514 oficina@elfabricantedeesferas.com 96 193 00 80		
arquitectos redactores:   pasqual herrero vicent colegiado 12.073 COACV fernando navarro carmona colegiado 12.710 COACV		
escala: 1/200	código: PE-PR3-06	número de plano: 041
fecha: Noviembre de 2021		
descripción: Iglesia de la Mercé - Actuaciones sobre fachada		
emplazamiento: Plaça de La Mercé, 1. C.P. 12530, Borriana.		
promotor: Ajuntament de Borriana Plaça Major, 1 C.P.12530, Borriana (Castellón)		

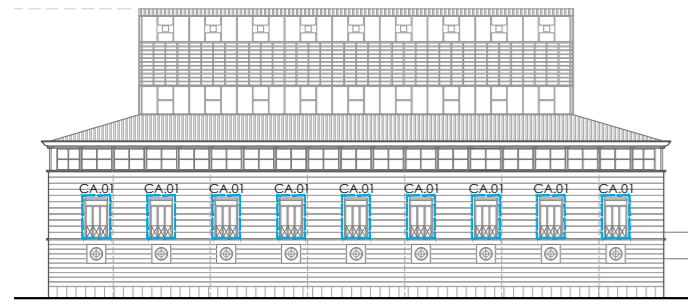

Situación carpinterías alzado sur



Situación carpinterías alzado oeste

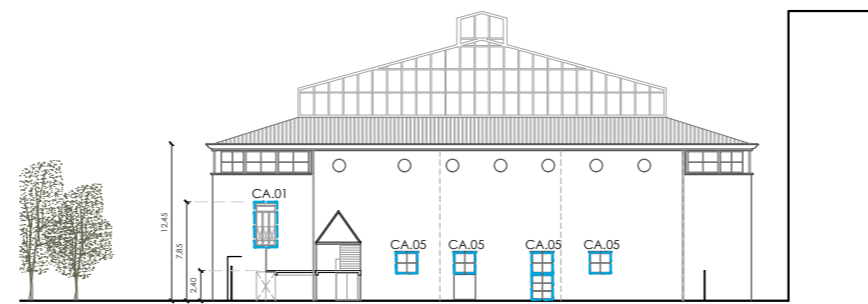

Situación carpinterías alzado este



Situación carpinterías alzado norte

visado colegial: _____

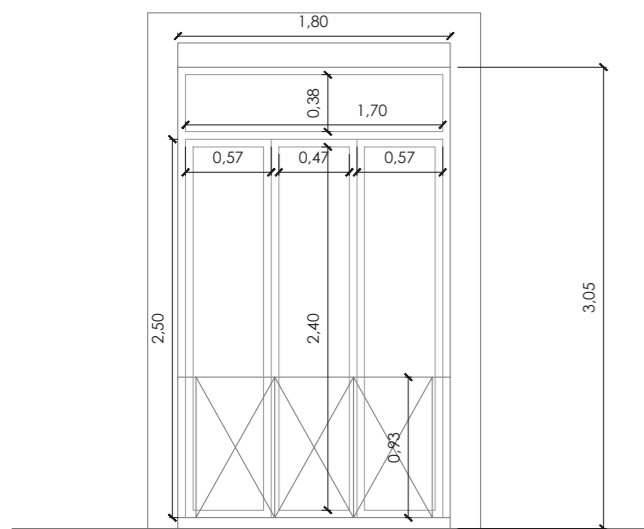

CA.01
CARPINTERÍA DE TRES HOJAS ABATIBLES + FIJO SUPERIOR DE MADERA
1,80x3,05 m

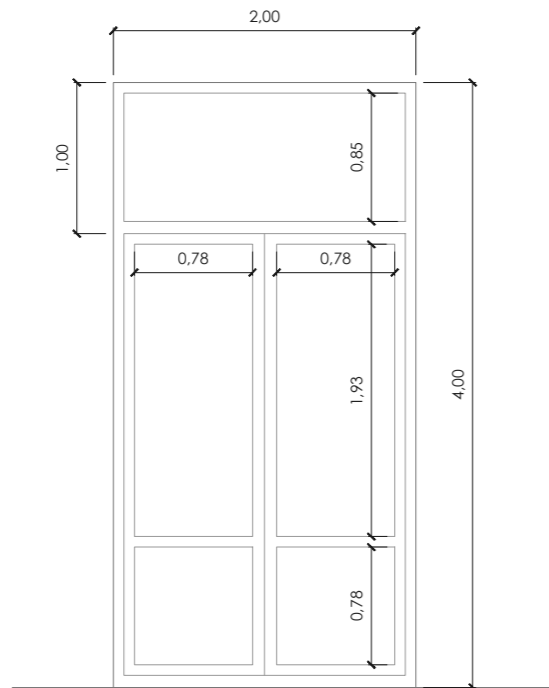

CA.02
CARPINTERÍA DE DOS HOJAS ABATIBLES + FIJO SUPERIOR DE MADERA
2,00x4,00 m

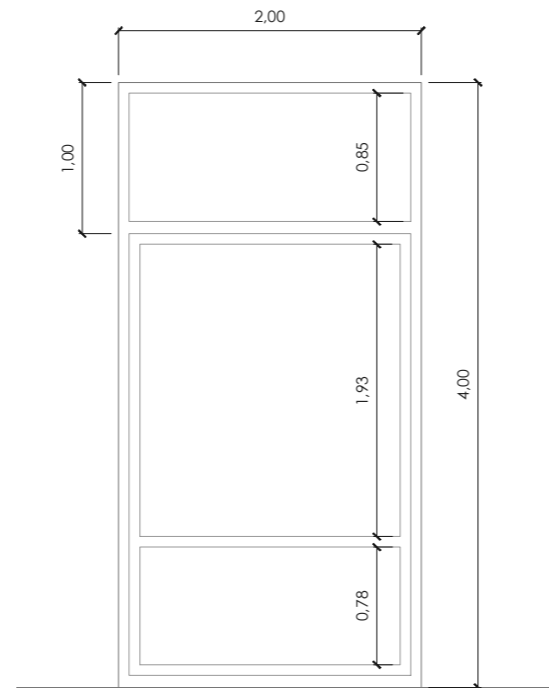

CA.03
CARPINTERÍA DE DOS HOJAS FIJAS INFERIORES + FIJO SUPERIOR DE MADERA
2,00x4,00 m

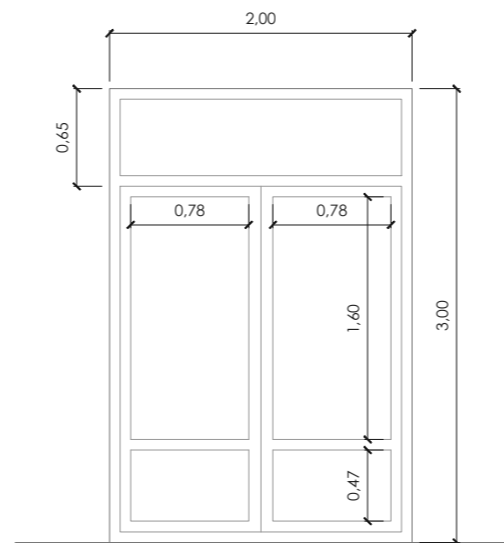

CA.04
CARPINTERÍA DE DOS HOJAS ABATIBLES + FIJO SUPERIOR DE MADERA
2,00x3,00 m

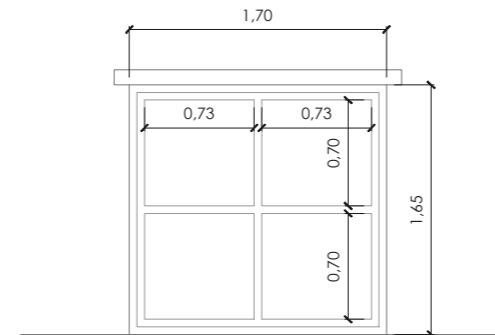

CA.05
CARPINTERÍA DE UNA HOJA DE MADERA
1,70x1,65 m

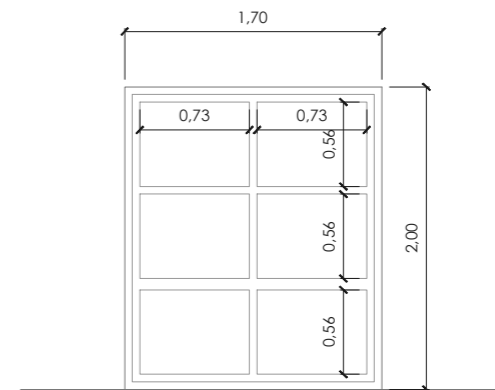

CA.06
CARPINTERÍA DE DOS HOJAS ABATIBLES DE MADERA
1,70x2,00 m

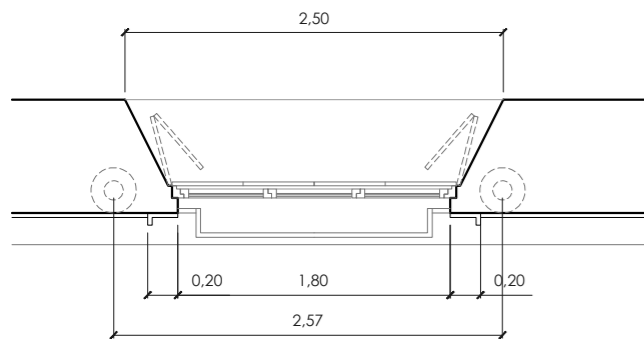

Código	Descripción	Materialidad	Dimensiones HxLxe (mm)	Unidades
CA01	Carpintería de tres hojas abatibles + fijo superior de madera	Madera y vidrio	3050x1800xe	x16
CA02	Carpintería de dos hojas abatibles + fijo superior de madera	Madera y vidrio	4000x2000xe	x2
CA03	Carpintería de dos hojas abatibles + fijo superior de madera	Madera y vidrio	4000x2000xe	x4
CA04	Carpintería de dos hojas abatibles + fijo superior de madera	Madera y vidrio	3000x2000xe	x6
CA05	Carpintería de una hoja y cuatro cuarterones de madera	Madera y vidrio	1650x1700xe	x4
CA06	Carpintería de dos hojas abatibles de madera	Madera y vidrio	2000x1700xe	x1



proyecto:
Proyecto de ejecución: Obras de rehabilitación de la Casa de la Cultura "La Mercé" de Borriana

contralista del proyecto:
el fabricante de esferas, COOP.V. CIF: F98794514
oficina@elfabricantedeesferas.com 96 193 00 80

arquitectos redactores:

pasqual herrero vicent
colegiado 12.073 COACV

fernando navarro carmona
colegiado 12.710 COACV

escala: 1/50
fecha: Noviembre de 2021

código: **PE-CA-01**

número de plano: **042**

descripción:
Carpinterías - Fachadas norte, sur, este y oeste

emplazamiento:
Plaça de La Mercé, 1. C.P. 12530, Borriana.

promotor:
Ajuntament de Borriana
Plaça Major, 1
C.P.12530, Borriana (Castellón)

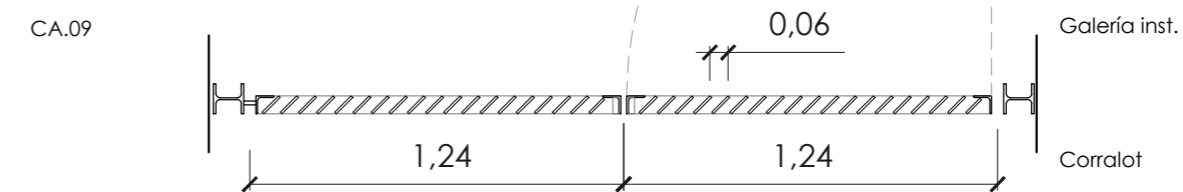
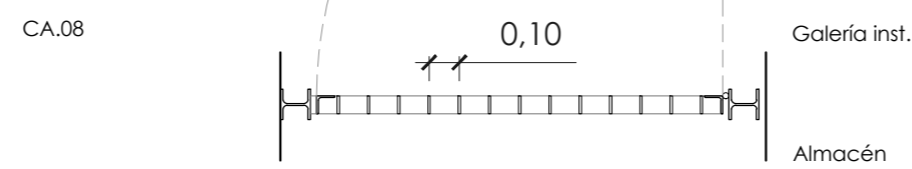
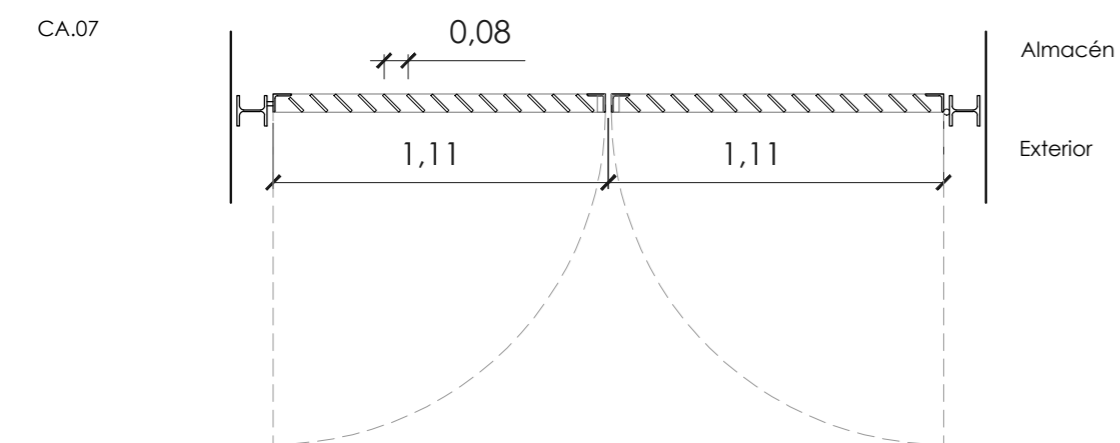
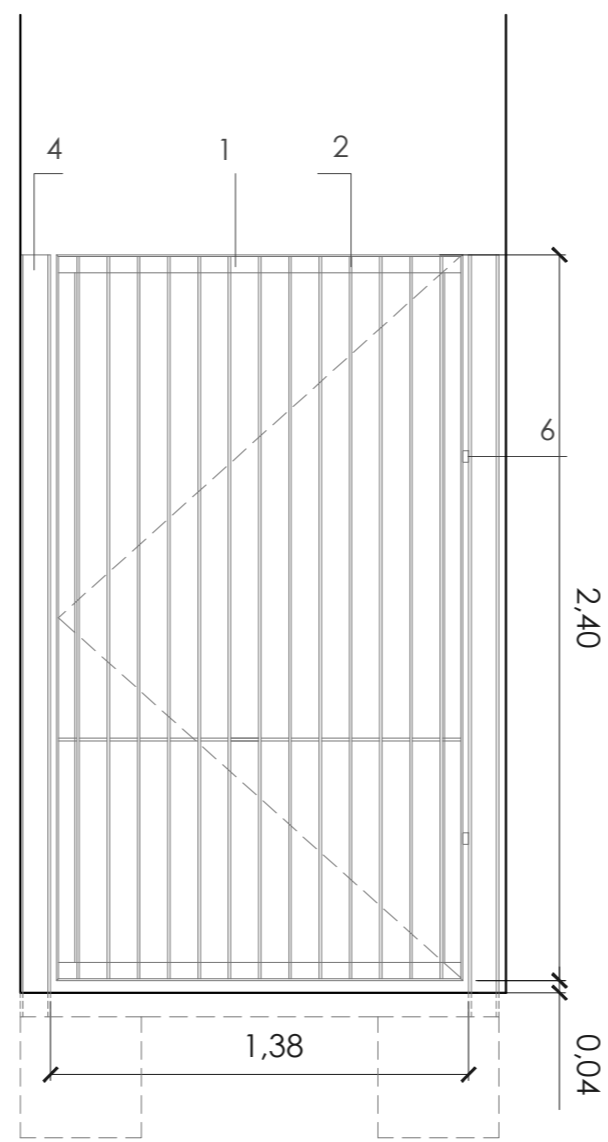
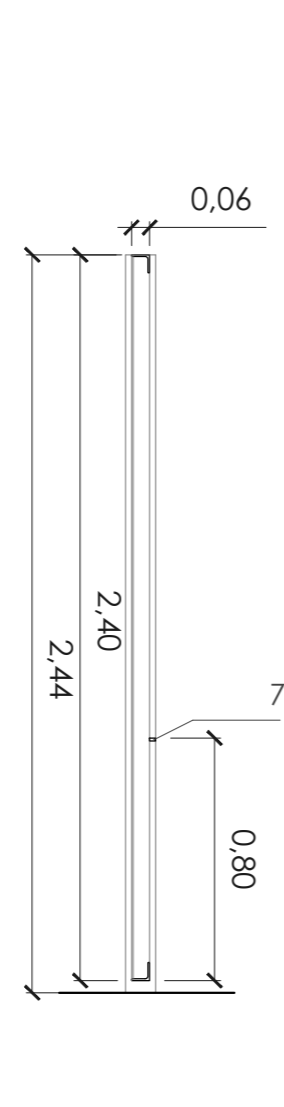
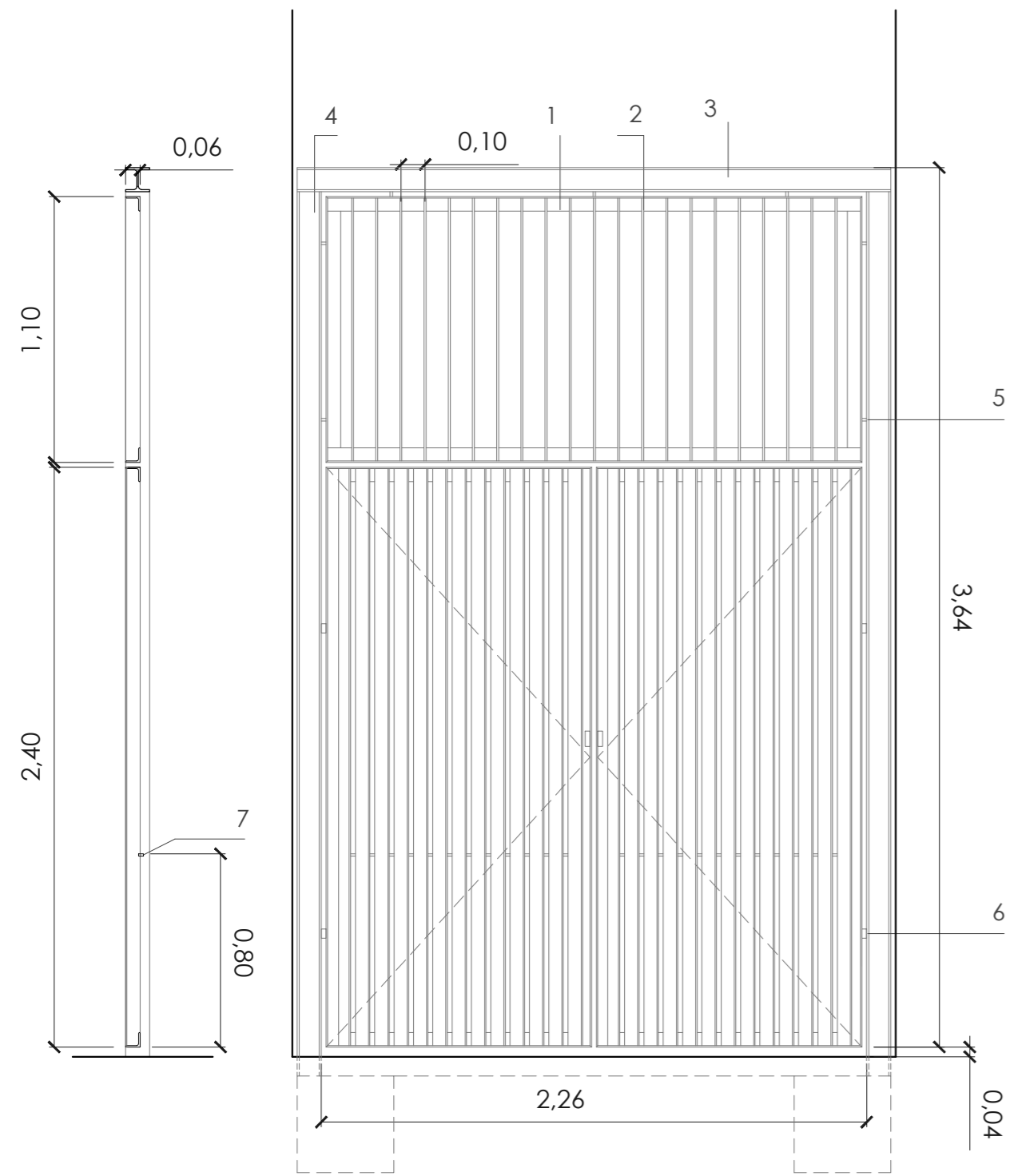

visado colegial: _____

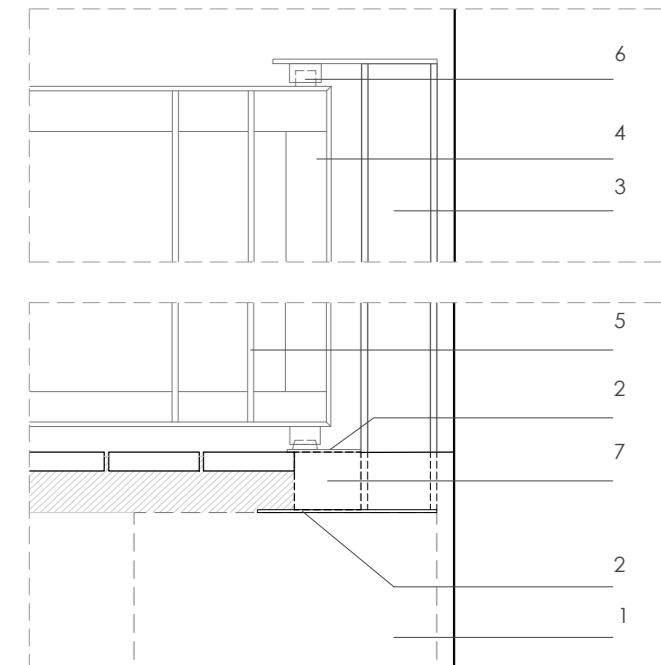

Detalle rodamiento cancelos 1.10

< LEYENDA

- 1. Perfil en L 60.60.6
- 2. Pletina metálica de 8mm de espesor
- 3. Viga HEB 100
- 4. Pilar HEB 100
- 5. Pletina metálica de 8mm de espesor
- 6. Bisagras
- 7. Pletina metálica de 30 mm de ancho y 6mm de espesor
- 8. Eje de rodamiento

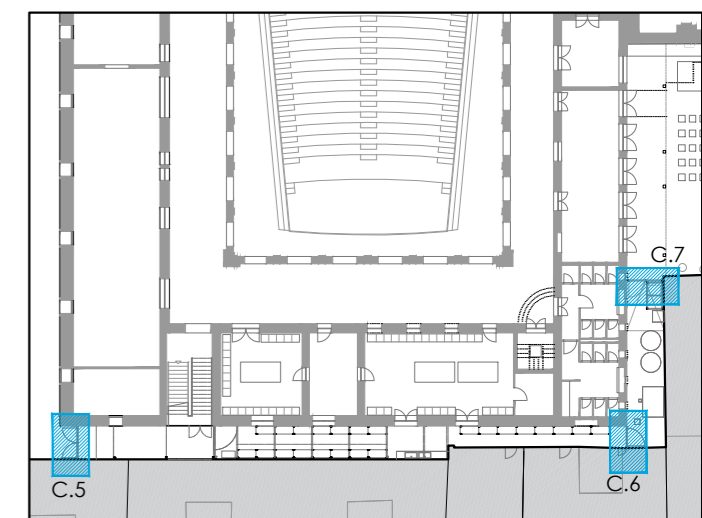

^ LEYENDA DETALLE

- 1. Cimentación
- 2. Placa de anclaje
- 3. Pilar HEB 100
- 4. Perfil en L 60.60.6
- 5. Pletina metálica de 8mm de espesor
- 6. Eje de rodamiento
- 7. Dado de hormigón



proyecto:
Proyecto de ejecución: Obras de rehabilitación de la Casa de la Cultura "La Mercé" de Borriana

controlista del proyecto:
el fabricante de esferas, COOP.V. CIF: F98794514
 oficina@fabricantedeesferas.com 96 193 00 80

arquitectos redactores:
 pasqual herrero vicent
 colegiado 12.073 COACV
 fernando navarro carmona
 colegiado 12.710 COACV

escala: 1/25
 fecha: Noviembre de 2021
 código: **PE-CA-02**
 número de plano: **043**

descripción:
 Carpinterías - Detalle cancelos

emplazamiento:
 Plaça de La Mercé, 1. C.P. 12530, Borriana.

promotor:
 Ajuntament de Borriana
 Plaça Major, 1
 C.P.12530, Borriana (Castellón)

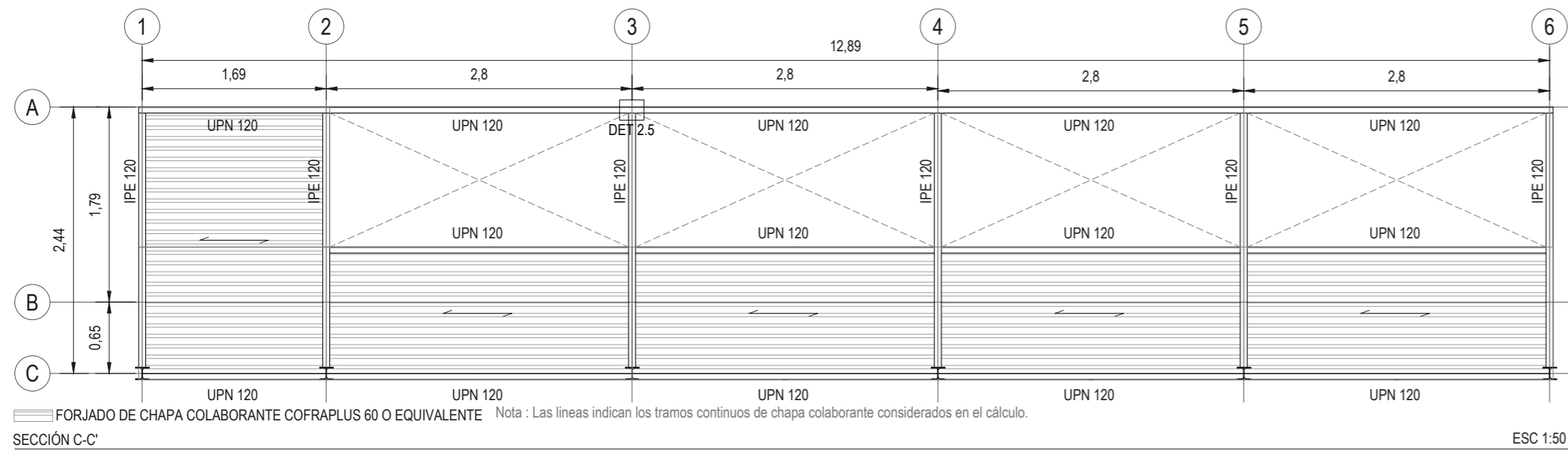
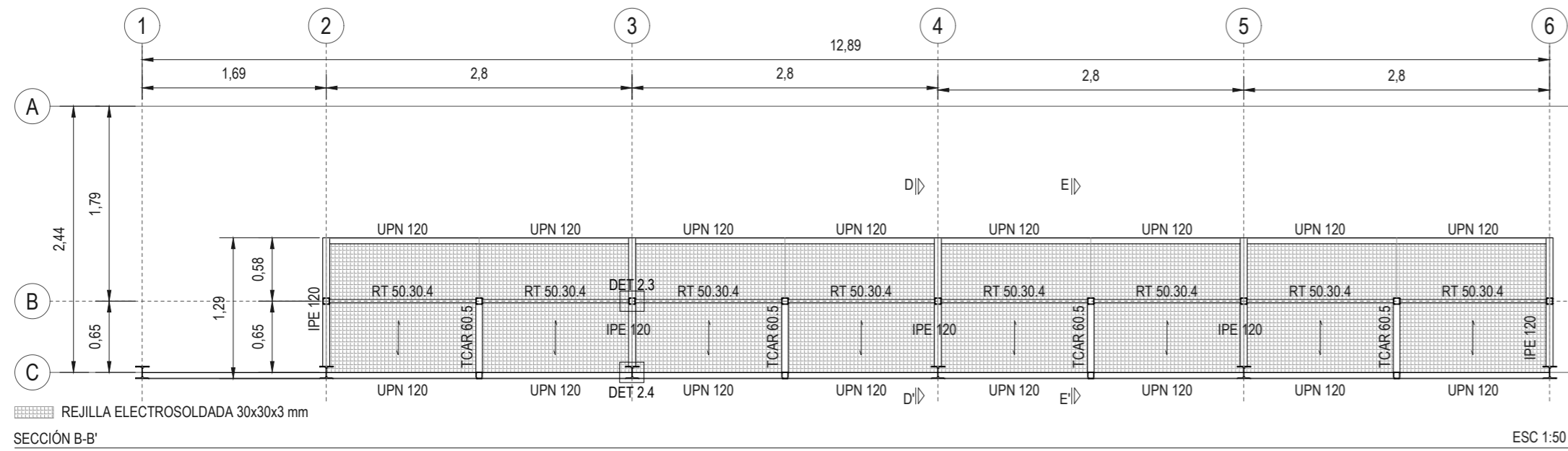
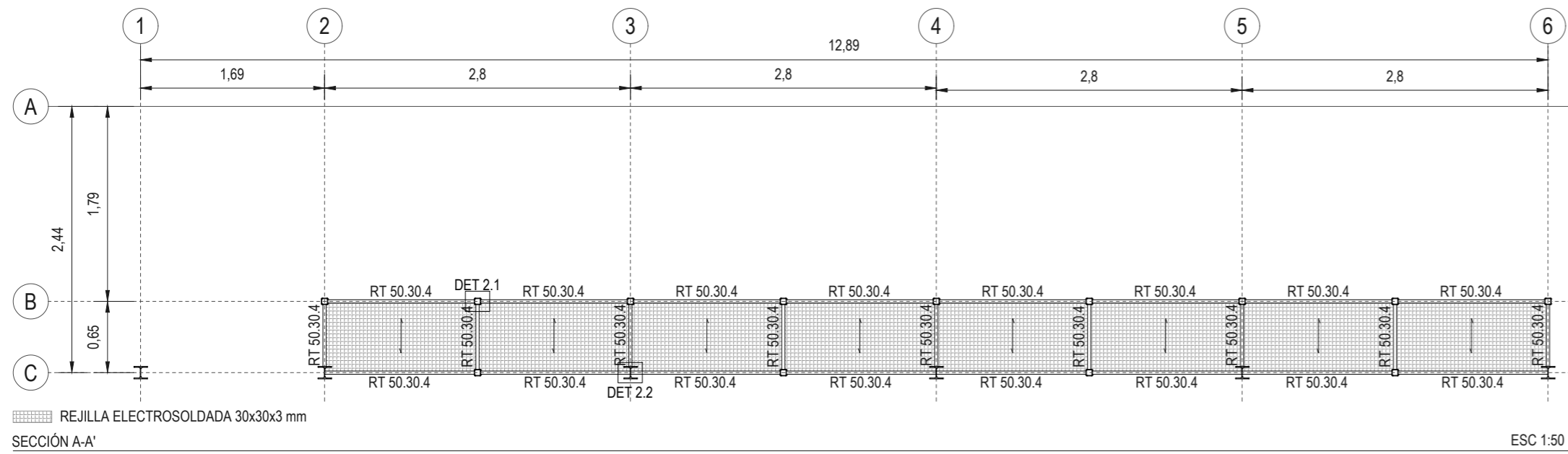

CARACTERÍSTICAS DE LOS MATERIALES									
Material	Hormigón					Acero			
	Nivel de Control	Coef. Pond.	Tipo	Consistencia	Clase de exposición	Nivel de Control	Coef. Pond.	Tipo	
Cimentación	Estadístico	$\gamma = 1.50$	HA-25	Blanda	20 mm	Normal	$\gamma_{s1} = 1.15$	B 500 S	
Forjado Cubierta	Estadístico	$\gamma = 1.50$	HA-25	Blanda	20 mm	Normal	$\gamma_{s1} = 1.15$	B 500 S	
Pilares y vigas						Normal	$\gamma_{s1} = 1.15$	S 275 S	

Ejecución (Acciones)	Normal	Según CTE	Adaptado a la EHE 08						
Clase de exposición	Terreno	I	II		III			IV	
Recubrimientos (mm)	70	a	b	a	b	c	
			35	

Notas

- Control Normal
- Recubrimientos según EHE 08
- El acero utilizado debe cumplir con todos los requerimientos exigidos de calidad según EHE 08

CONTROL DE LA ESTRUCTURA METÁLICA		S 275
Los materiales cumplirán lo establecido en las siguientes Normas y se efectuarán los siguientes controles de ejecución (consultar Pliegos de Condiciones y el plan de control de la DF):		
-Perfiles y chapas DB SE-A, UNE-EN 10025-2:2006, 10210-1:2007, 10219-1:2007		
-Soldaduras DB SE-A, UNE-EN 14555-2:2006, 287-1:2004		
1.- Tolerancias: se cumplirán las restricciones indicadas en el documento UNE-EN 1993-2 y en el artículo 80 de la EAE-11.		
2.- Comprobación de forma (una cada 5 vigas):		
-Cuando los perfiles recojan elementos dañables, no se admitirán flechas superiores a L/500.		
-En el resto de perfiles no se admitirán flechas relativas superiores a L/350.		
3.- Comprobación de soldaduras:		
-Se efectuarán según las indicaciones del cuadro correspondiente a soldaduras a tope o en ángulo, según el caso.		
El montaje y colocación de las cerchas se realizará con la ayuda de perfiles de arriostramiento suplementarios, que se retirarán una vez realizada la totalidad de la estructura.		

NOTA IMPORTANTE

Las medidas indicadas corresponden a las dimensiones utilizadas en los cálculos. Los planos de estructura no serán aptos para el replanteo de la estructura debiendo realizarse el replanteo desde los planos de arquitectura

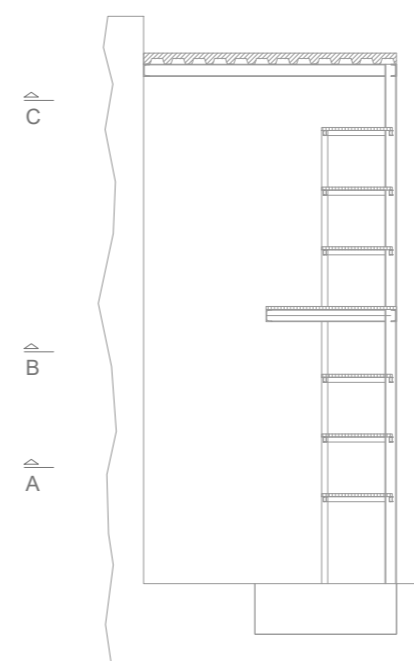
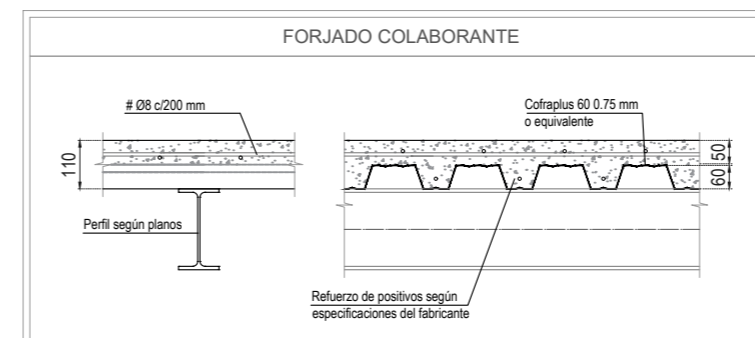

visado colegial: _____



proyecto:
Proyecto de ejecución: Obras de rehabilitación de la Casa de la Cultura "La Mercè" de Borriana

contratista del proyecto:
el fabricante de esferas, COOP.V. CIF: F98794514
 oficina@elfabricantedeesferas.com 96 193 00 80

arquitectos redactores:

pasqual herrero vicent colegiado 12.073 COACV

fernando navarro carmona colegiado 12.710 COACV

escala: 1/50 código: **PE-SE-01** número de plano: **044**
 fecha: Noviembre de 2021

descripción:
 Almacén arqueológico - Planta estructura

emplazamiento:
 Plaça de La Mercè, 1. C.P. 12530, Borriana.

promotor:
 Ajuntament de Borriana
 Plaça Major, 1
 C.P.12530, Borriana (Castellón)

visado colegial:

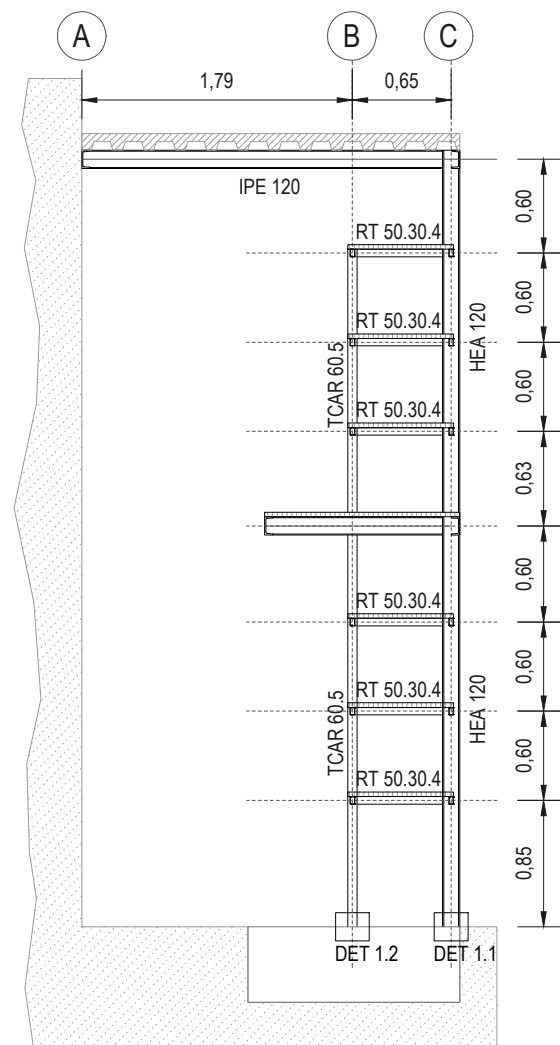

SECCIÓN D-D' ESC 1:50

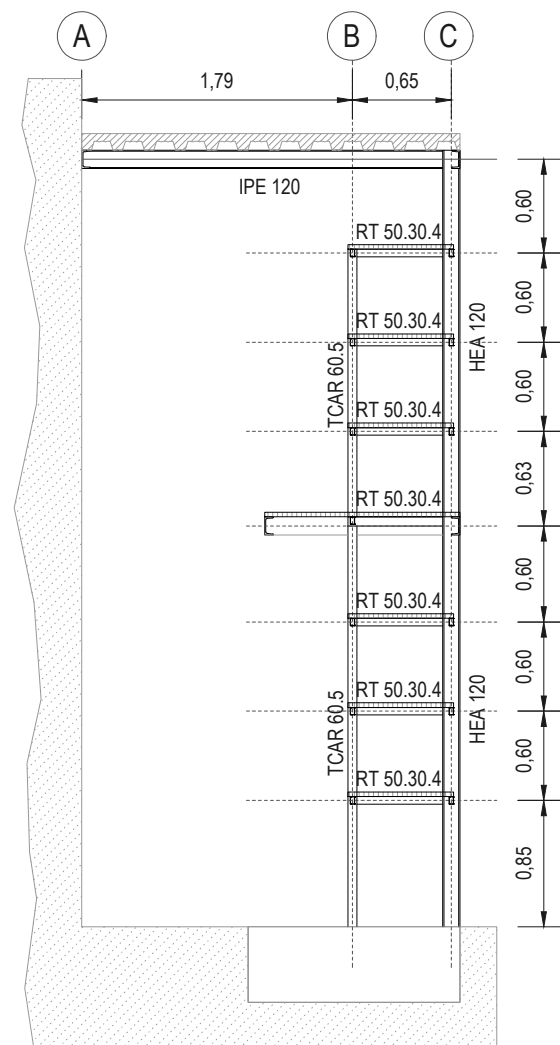

SECCIÓN E-E' ESC 1:50

CARACTERÍSTICAS DE LOS MATERIALES									
Material	Hormigón					Acero			
	Control		Características			Control		Características	
Elemento Zona/Planta	Nivel de Control	Coef. Pond.	Tipo	Consistencia	Diám. máx. de árido	Clase de exposición	Nivel de Control	Coef. Pond.	Tipo
Cimentación	Estadístico	γ c=1.50	HA-25	Blanda	20 mm	Ila	Normal	γ s=1.15	B 500 S
Forjado Cubierta	Estadístico	γ c=1.50	HA-25	Blanda	20 mm	Ila	Normal	γ s=1.15	B 500 S
Pilares y vigas							Normal	γ s=1.15	S 275 S
Ejecución (Acciones)									
Normal		Según CTE			Adaptado a la EHE 08				
Clase de exposición									
Terreno		I		II		III		IV	
Recubrimientos (mm)		70		a b		a b c			
			35	
Notas									
- Control Normal - Recubrimientos según EHE 08 - El acero utilizado debe cumplir con todos los requerimientos exigidos de calidad según EHE 08									

CONTROL DE LA ESTRUCTURA METÁLICA		S 275
Los materiales cumplirán lo establecido en las siguientes Normas y se efectuarán los siguientes controles de ejecución (consultar Pliegos de Condiciones y el plan de control de la DF):		
-Perfiles y chapas DB SE-A, UNE-EN 10025-2:2006, 10210-1:2007, 10219-1:2007		
-Soldaduras DB SE-A, UNE-EN 14555:2008, 287-1:2004		
1.- Tolerancias: se cumplirán las restricciones indicadas en el documento UNE-EN 1993-2 y en el artículo 80 de la EAE-11.		
2.- Comprobación de forma (una cada 5 vigas):		
-Cuando los perfiles recojan elementos dañables, no se admitirán flechas superiores a L/500.		
-En el resto de perfiles no se admitirán flechas relativas superiores a L/350.		
3.- Comprobación de soldaduras:		
-Se efectuarán según las indicaciones del cuadro correspondiente a soldaduras a tope o en ángulo, según el caso.		
-El montaje y colocación de las cerchas se realizará con la ayuda de perfiles de arriostramiento suplementarios, que se retirarán una vez realizada la totalidad de la estructura.		

NOTA IMPORTANTE

Las medidas indicadas corresponden a las dimensiones utilizadas en los cálculos. Los planos de estructura no serán aptos para el replanteo de la estructura debiendo realizarse el replanteo desde los planos de arquitectura

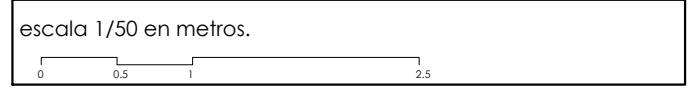
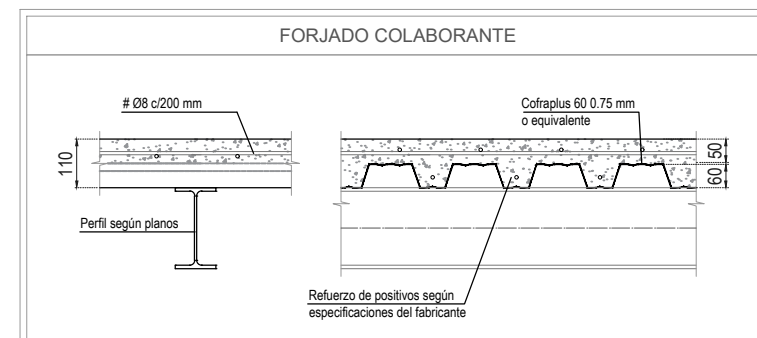

proyecto:
Proyecto de ejecución: Obras de rehabilitación de la Casa de la Cultura "La Mercé" de Borriana

contralista del proyecto:
el fabricante de esferas, COOP.V. CIF: F98794514
oficina@elfabricantedeesferas.com 96 193 00 80

arquitectos redactores:
pasqual herrero vicent colegiado 12.073 COACV
fernando navarro carmona colegiado 12.710 COACV

escala: 1/50 código: **PE-SE-02** número de plano: **045**

fecha: Noviembre de 2021

descripción:
Almacén arqueológico - Sección estructura

emplazamiento:
Plaça de La Mercé, 1. C.P. 12530, Borriana.

promotor:
Ajuntament de Borriana
Plaça Major, 1
C.P.12530, Borriana (Castellón)

visado colegial:

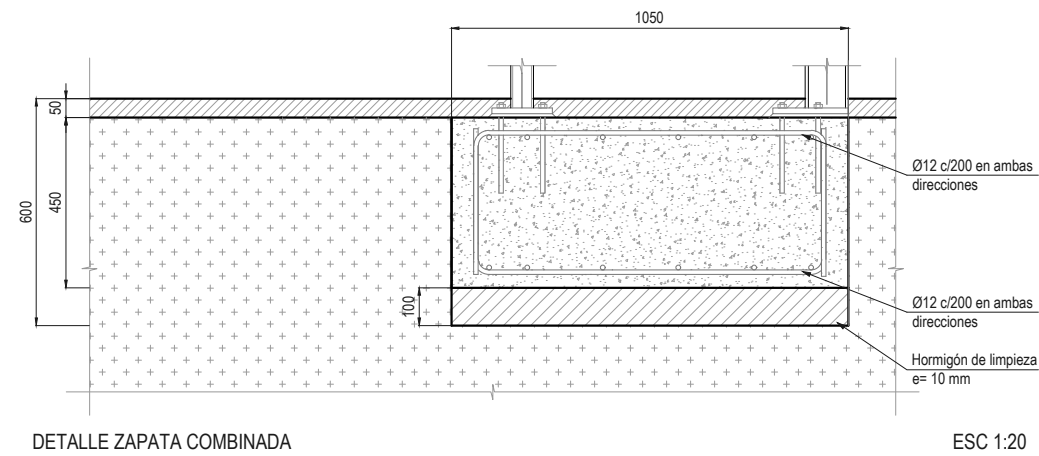
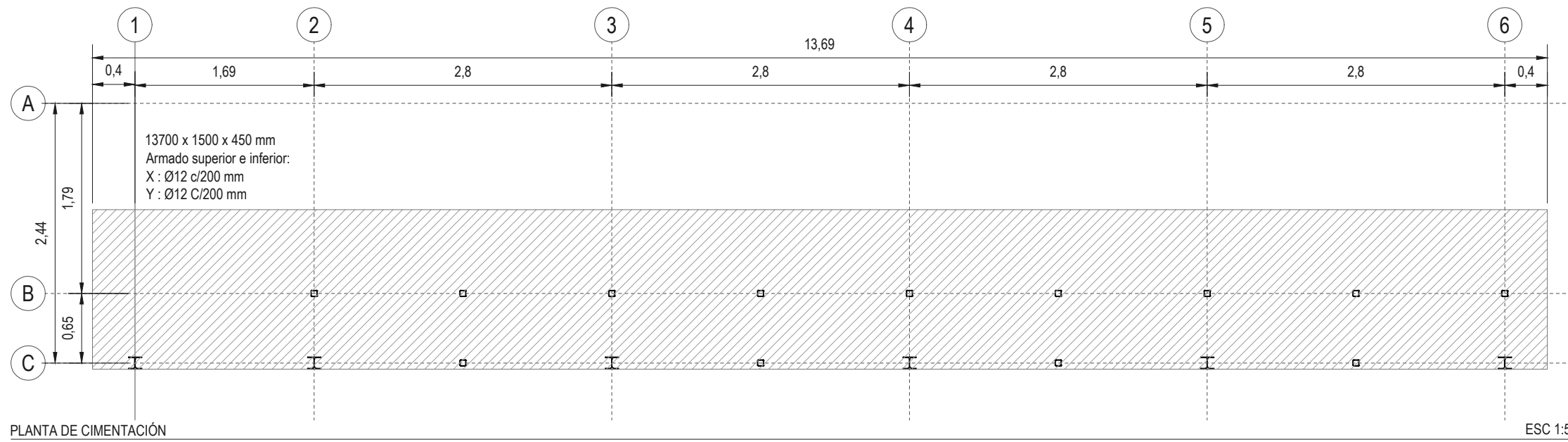

escala 1/50 en metros.

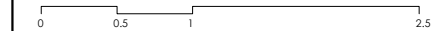

proyecto:
Proyecto de ejecución: Obras de rehabilitación de la Casa de la Cultura "La Mercé" de Borriana

contralista del proyecto:
el fabricante de esferas, COOP.V. CIF: F98794514
oficina@elfabricantedeesferas.com 96 193 00 80

arquitectos redactores:

pasqual herrero vicent
colegiado 12.073 COACV

fernando navarro carmona
colegiado 12.710 COACV

escala:
1/50

código:

PE-SE-03

número de plano:

046

fecha:
Noviembre de 2021

descripción:
Almacén arqueológico - Planta y detalle cimentación

emplazamiento:
Plaça de La Mercé, 1. C.P. 12530, Borriana.

promotor:
Ajuntament de Borriana
Plaça Major, 1
C.P. 12530, Borriana (Castellón)

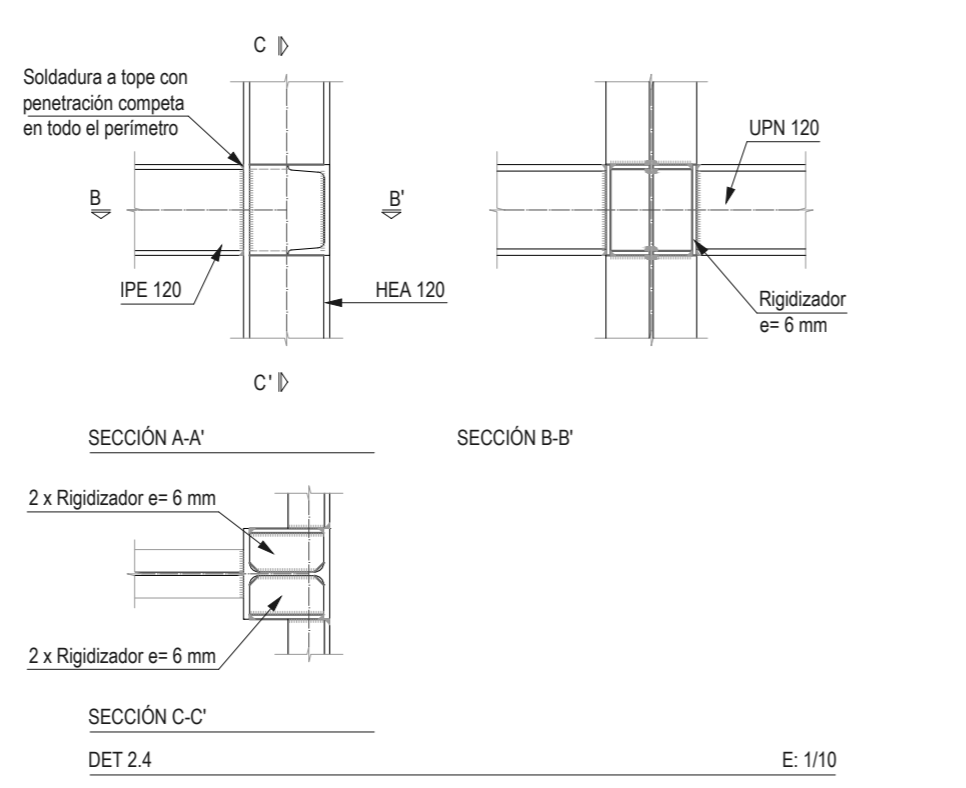
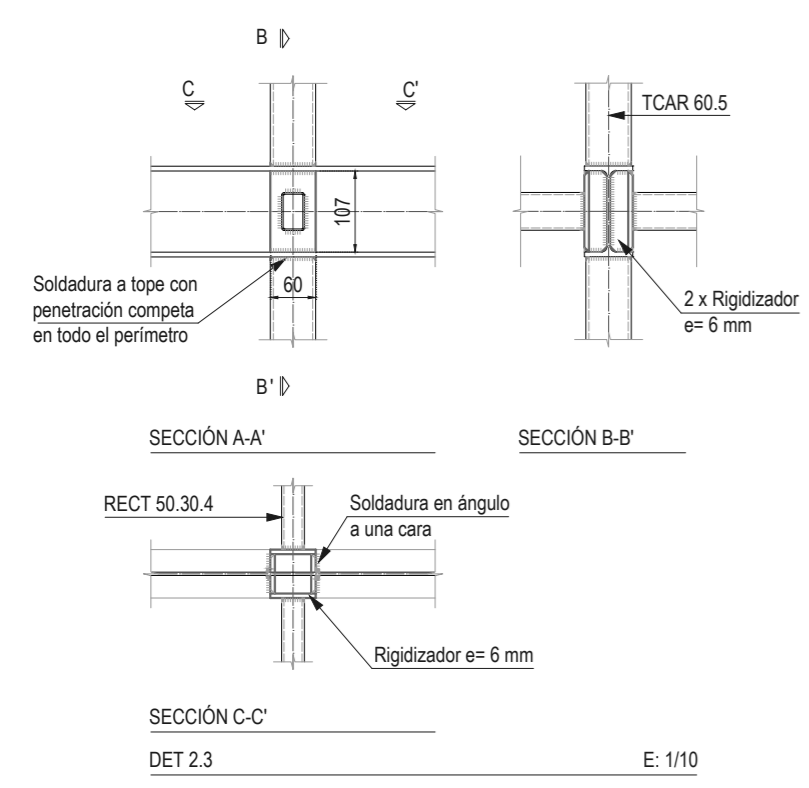
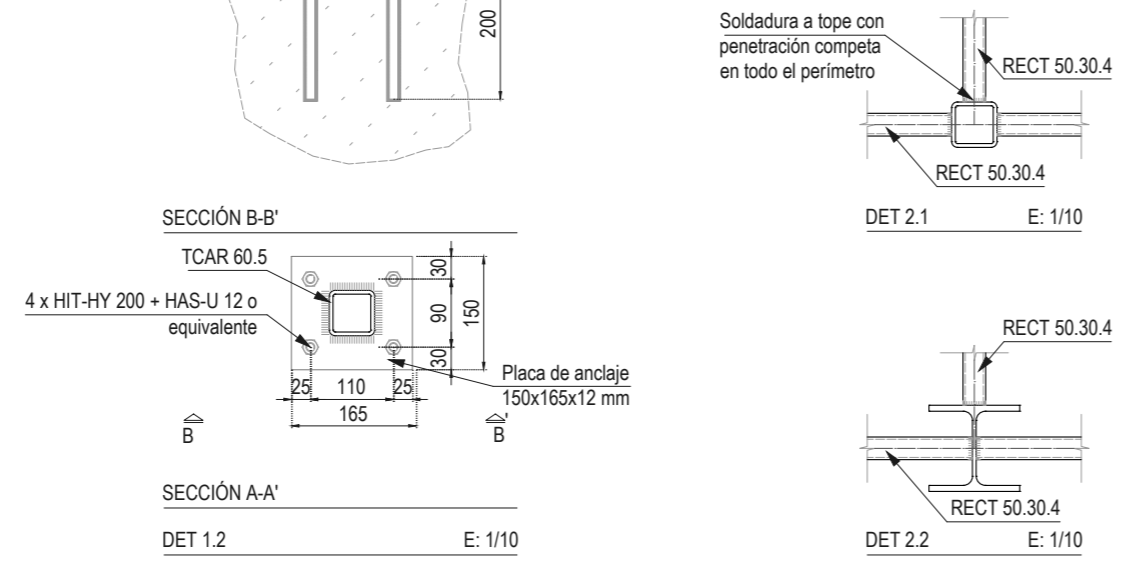
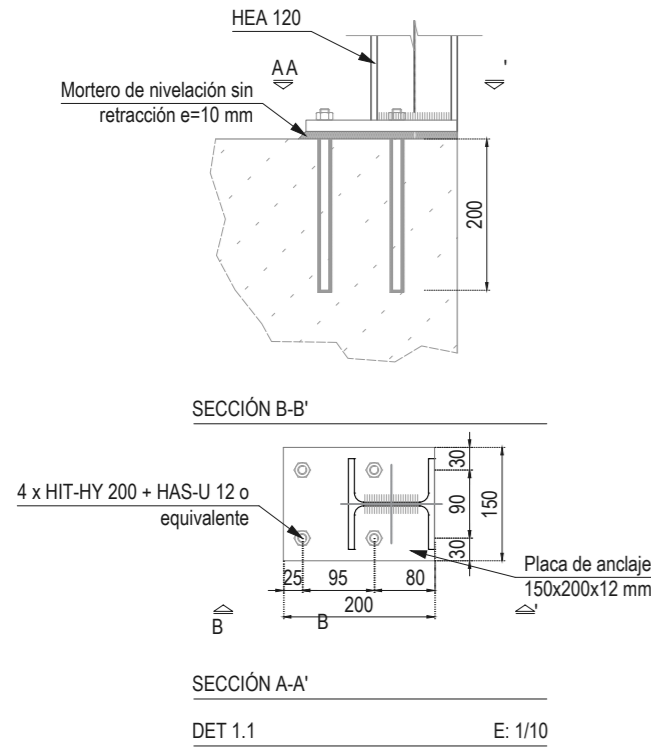

CARACTERISTICAS DE LOS MATERIALES									
Material	Hormigón					Acero			
	Control		Características			Control		Características	
Elemento	Nivel de Control	Coef. Pond.	Tipo	Consistencia	Diám. máx. de árido	Clase de exposición	Nivel de Control	Coef. Pond.	Tipo
Zona/Planta									
Cimentación	Estadístico	γ c=1.50	HA-25	Blanda	20 mm	Ila	Normal	γs=1.15	B 500 S
Forjado Cubierta	Estadístico	γ c=1.50	HA-25	Blanda	20 mm	Ila	Normal	γs=1.15	B 500 S
Pilares y vigas							Normal	γs=1.15	S 275 S
Ejecución (Acciones) Normal Según CTE Adaptado a la EHE 08									
Clase de exposición Terreno I II III IV									
Recubrimientos (mm) 70 a b a b c									
Notas									
- Control Normal - Recubrimientos según EHE 08 - El acero utilizado debe cumplir con todos los requerimientos exigidos de calidad según EHE 08									

PENETRACIÓN PARCIAL		PENETRACIÓN TOTAL	
CONTROL DE SOLDADURAS			
Las inspecciones serán realizadas por un Inspector de soldadura de nivel 2. El protocolo de inspección quedará registrado en cada uno de los controles. Incluirá una descripción y las fichas correspondientes donde se indiquen los ensayos y la posición exacta del control realizado. Cualquier ensayo se realizará 16 horas desde la deposición del cordón. Este plazo se alargará hasta 40 horas cuando:			
<ul style="list-style-type: none"> - Materiales de espesor superior a 40mm - Aceros de calidad superior a S355 - Cordones muy embudados - Aceros de resistencia a la corrosión mejorada 			
El autocontrol de las soldaduras incluirá una serie de comprobaciones mínimas:			
<ul style="list-style-type: none"> - Una inspección visual - Una comprobación adicional según la siguiente tabla 			
% DE SOLDADURAS A ENSAYAR		CLASE DE EJECUCIÓN: C.E. 2	
Ensayo			
Tipo de soldadura		Soldaduras en taller Soldaduras en obra	
Cordones sometidos a tracción		C.E. 4 y 3 C.E. 2	C.E. 4 y 3 C.E. 2
Cordones sometidos a compresión		100% 5%	100% 10%

UNIONES ATORNILLADAS			
- El tipo de soldadura debe ser: CALIDAD 8.8			
- Coeficiente de rozamiento considerado: 0,20			
- Tratamiento de superficie: Limpieza mediante cepillo de púas			
- Las uniones irán provistas de las correspondientes arandelas			
- Los taladros deben ser entre 1 y 2mm mayores que el diámetro del tornillo que debe contener, sin poder superar en ningún caso los valores límite			
- Toda la tornillería marcada con las letras HV debe ir pretensada garantizando, mediante llave dinamométrica, los siguientes pares de apriete (mkkg):			
Ø (mm)	As (mm ²)	N _t (kN)	Par de apriete (N*m)
12	84.3	47.20	101.96
16	157.0	87.92	253.21
20	245.0	137.20	493.92
- Para garantizar los pares de apriete, especificados a la izquierda, se llevará el valor de apriete hasta el 110% del nominal.			
-Se ejecutará una primera pasada de aprietes de todos los tornillos, de cada unión, llegando a un valor en el momento de apriete del 75% del nominal empezando por los del centro. Posteriormente realizaremos una segunda pasada hasta llegar al 100%.			
-Si un tornillo alcanza la carga de pretensado y luego se afloja, debe ser retirado y sustituido.			

NOTA IMPORTANTE

Las medidas indicadas corresponden a las dimensiones utilizadas en los cálculos. Los planos de estructura no serán aptos para el replanteo de la estructura debiendo realizarse el replanteo desde los planos de arquitectura

visado colegial:

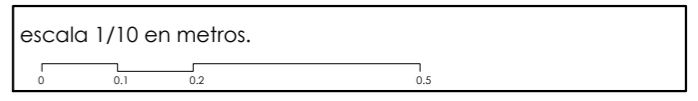

proyecto:
Proyecto de ejecución: Obras de rehabilitación de la Casa de la Cultura "La Mercé" de Borriana

contratista del proyecto:
el fabricante de esferas, COOP.V. CIF: F98794514
oficina@elfabricantedeesferas.com 96 193 00 80

arquitectos redactores:

fernando navarro carmona
colegiado 12.710 COACV

pasqual herrero vicent
colegiado 12.073 COACV

escala: 1/10
código: **PE-SE-04**
número de plano: **047**

fecha: Noviembre de 2021

descripción:
Almacén arqueológico - Detalles estructurales



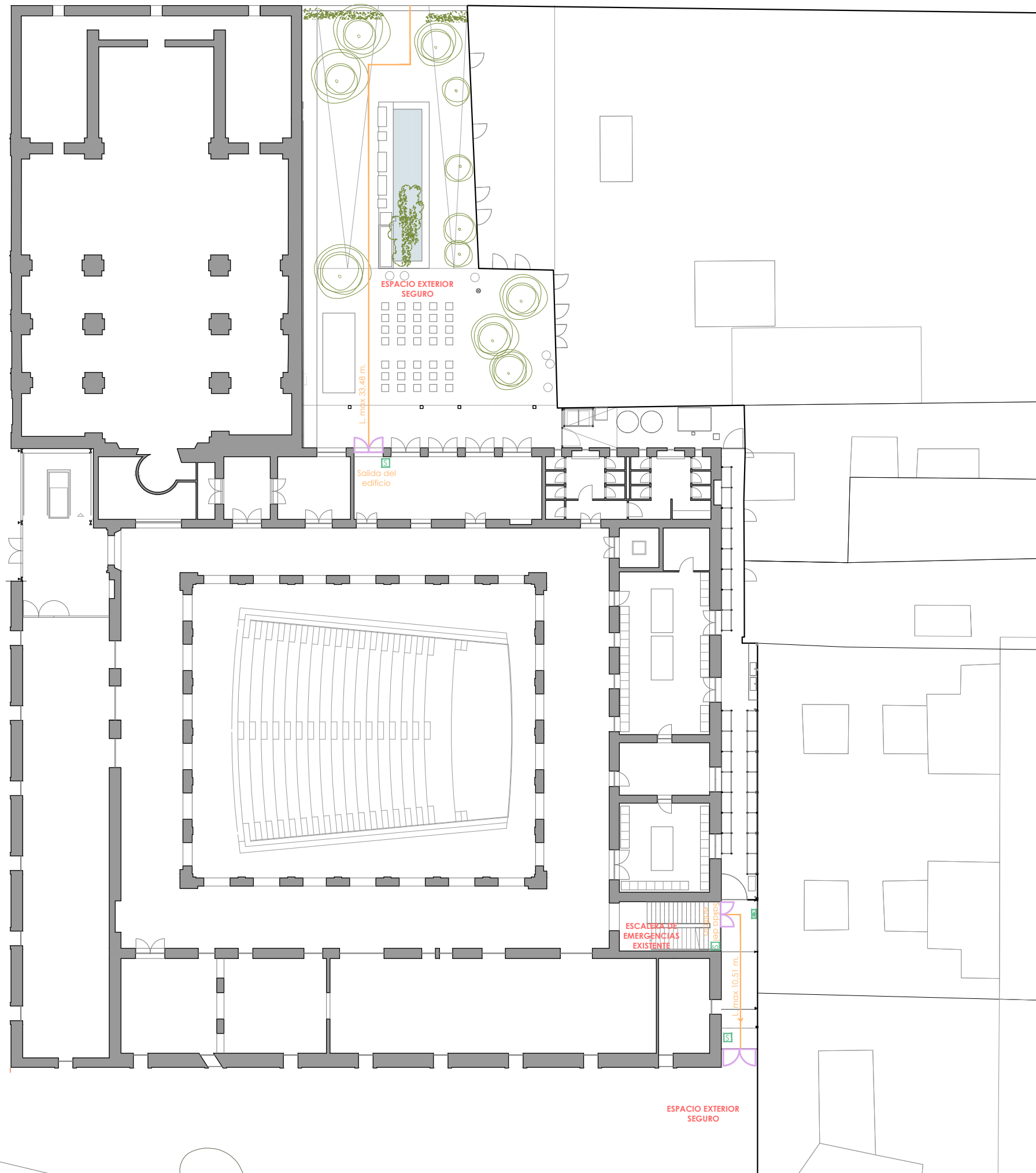

emplazamiento:
Plaça de La Mercé, 1. C.P. 12530, Borriana.

promotor:
Ajuntament de Borriana
Plaça Major, 1
C.P.12530, Borriana (Castellón)



visado colegial: _____

LEYENDA

-  recorrido evacuación
-  elemento de señalización
-  señalización salida
-  Puertas de evacuación

escala 1/300 en metros.

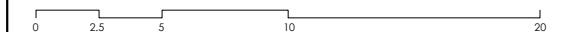

proyecto:

Proyecto de ejecución: Obras de rehabilitación de la Casa de la Cultura "La Mercé" de Borriana

contratista del proyecto:

el fabricante de esferas, COOP.V. CIF: F98794514
 oficina@elfabricantedeesferas.com 96 193 00 80

arquitectos redactores:



pasqual herrero vicent
 colegiado 12.073 COACV



fernando navarro carmona
 colegiado 12.710 COACV

escala:
1/300

código:

PE-SI-01

número de plano:

048

fecha:
Noviembre de 2021

descripción:
Cumplimiento CTE-DB_S1 - Planta general

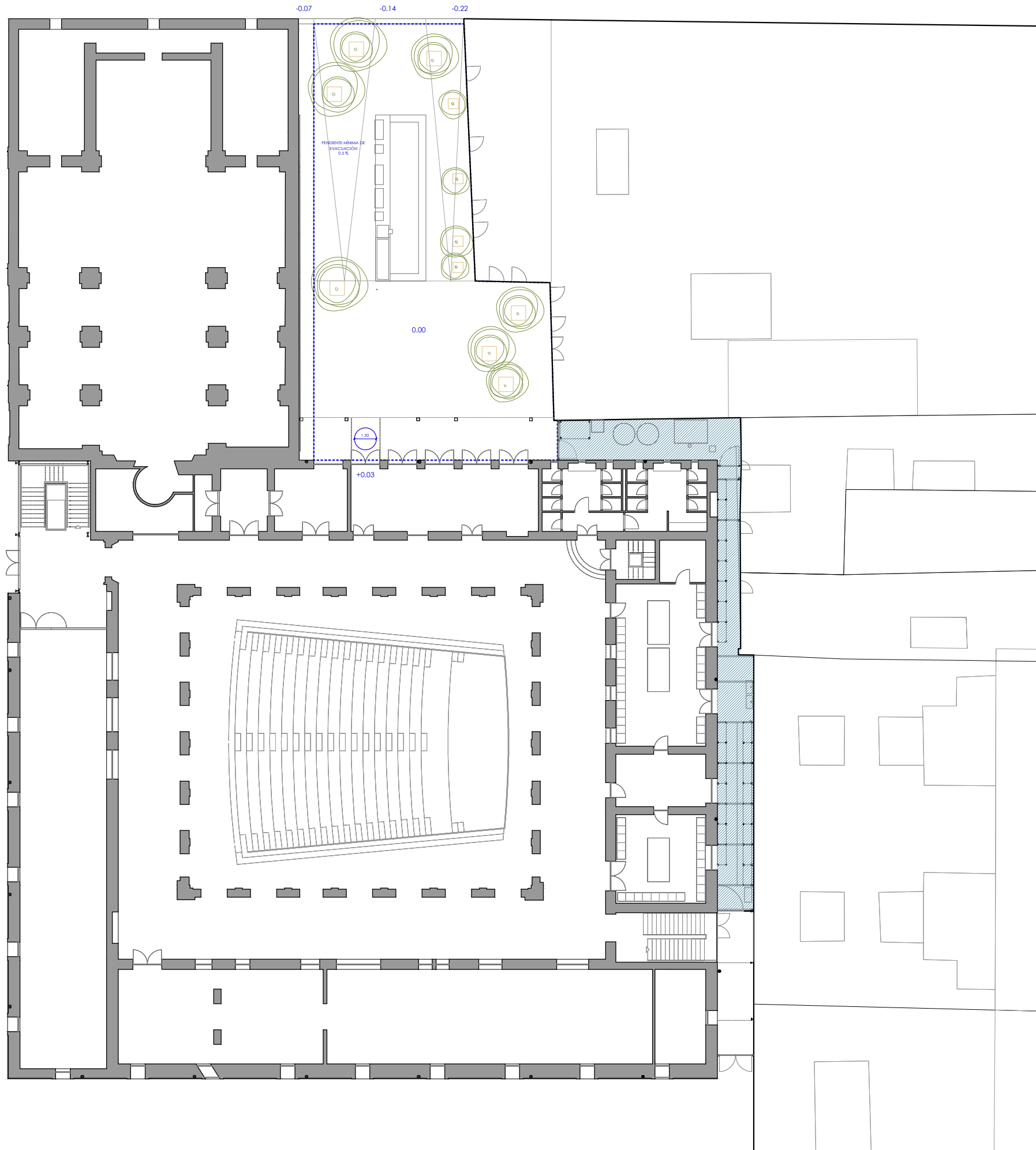

emplazamiento:
Plaça de La Mercé, 1. C.P. 12530, Borriana.

promotor:
Ajuntament de Borriana
 Plaça Major, 1
 C.P.12530, Borriana (Castellón)



visado colegial: _____

LEYENDA

-  Círculo libre de obstáculos para maniobra Ø1'20//1'50m
-  Espacio restringido
-  Zona accesible

escala 1/300 en metros.

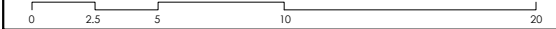

proyecto:

Proyecto de ejecución: Obras de rehabilitación de la Casa de la Cultura "La Mercé" de Borriana

contratista del proyecto:

el fabricante de esferas, COOP.V. CIF: F98794514
 oficina@elfabricantedeesferas.com 96 193 00 80

arquitectos redactores:

pasqual herrero vicent
 colegiado 12.073 COACV

fernando navarro carmona
 colegiado 12.710 COACV

escala:

1/300

código:

PE-SUA-01

número de plano:

049

fecha:

Noviembre de 2021

descripción:

Cumplimiento CTE-DB_SUA - Planta general

emplazamiento:

Plaça de La Mercé, 1. C.P. 12530, Borriana.

promotor:

Ajuntament de Borriana
 Plaça Major, 1
 C.P.12530, Borriana (Castellón)

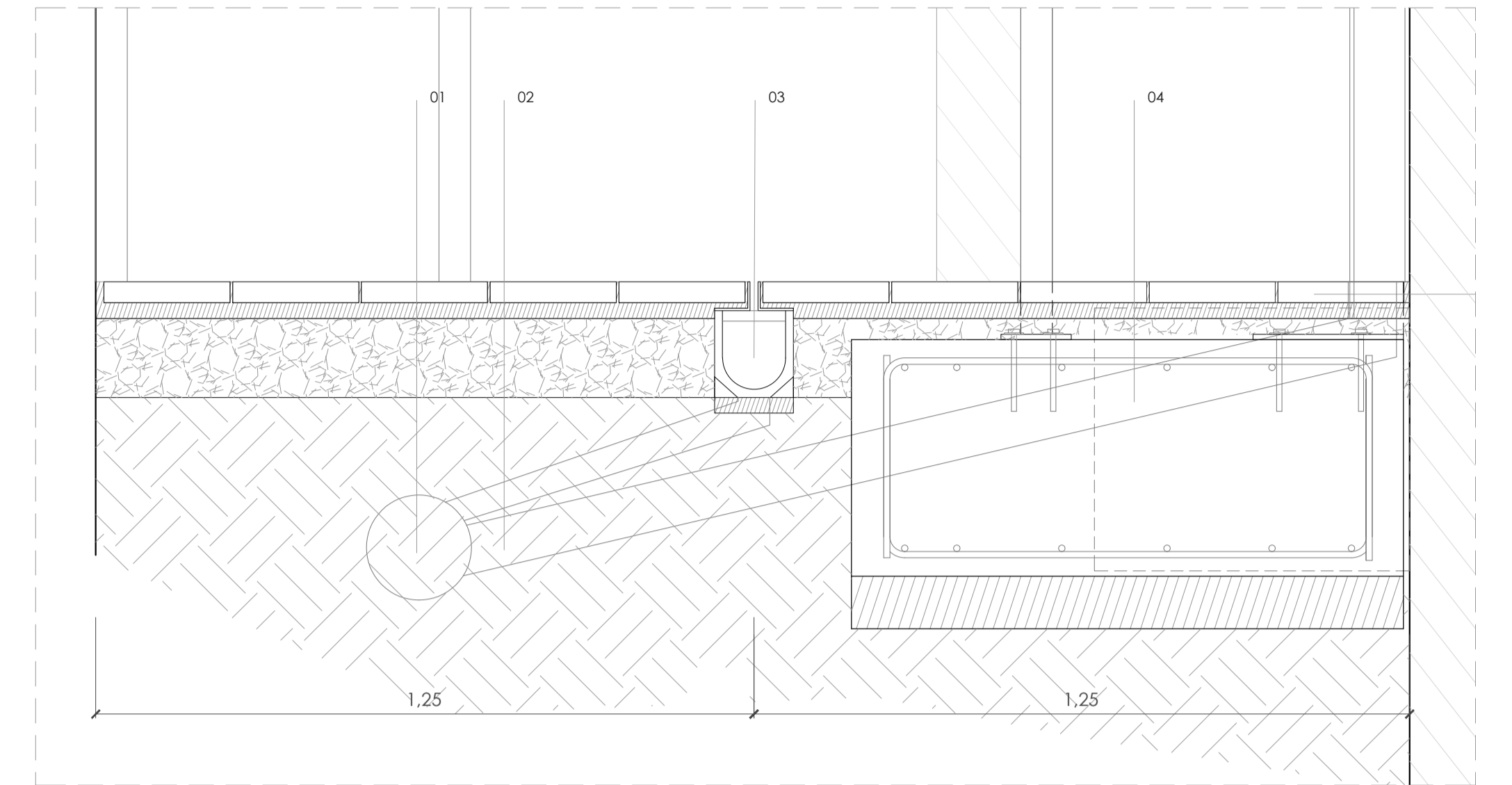
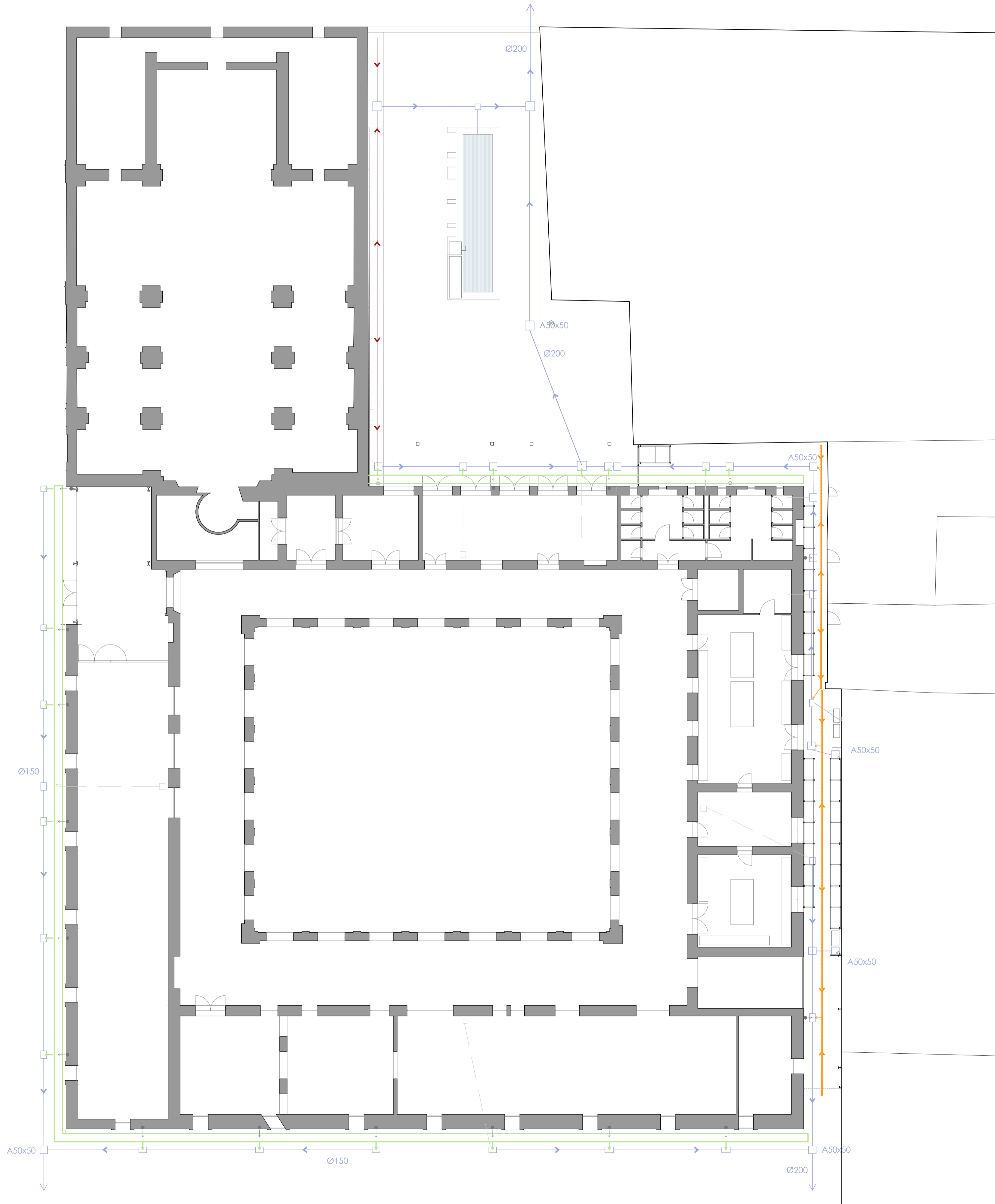

Detalle canal de recogida del almacén arqueológico. 1/10

- 01 Nueva red de saneamiento
- 02 Colectores enterrados
- 03 Canchales tipo UEMA
- 04 Arquetas de recogida bajantes de la nueva cubierta para el almacén

visado colegial:

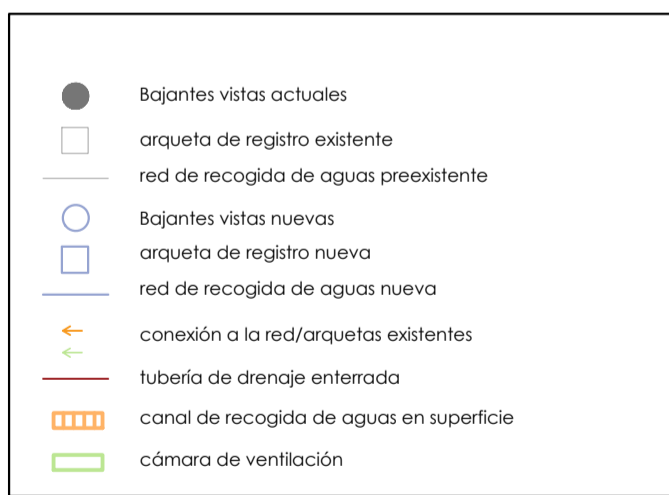

escala 1/150 en metros.

proyecto:
Proyecto de ejecución: Obras de rehabilitación de la Casa de la Cultura "La Mercé" de Borriana

contratista del proyecto:
el fabricante de esperas, COOP.V. CIF: F98794514
 alon@getitacom.esesperas.com 99 193 00 90

arquitectos redactores:
 pasqual herrero vicent colegiado 12.073 COACV
 fernando navarro carmona colegiado 12.710 COACV

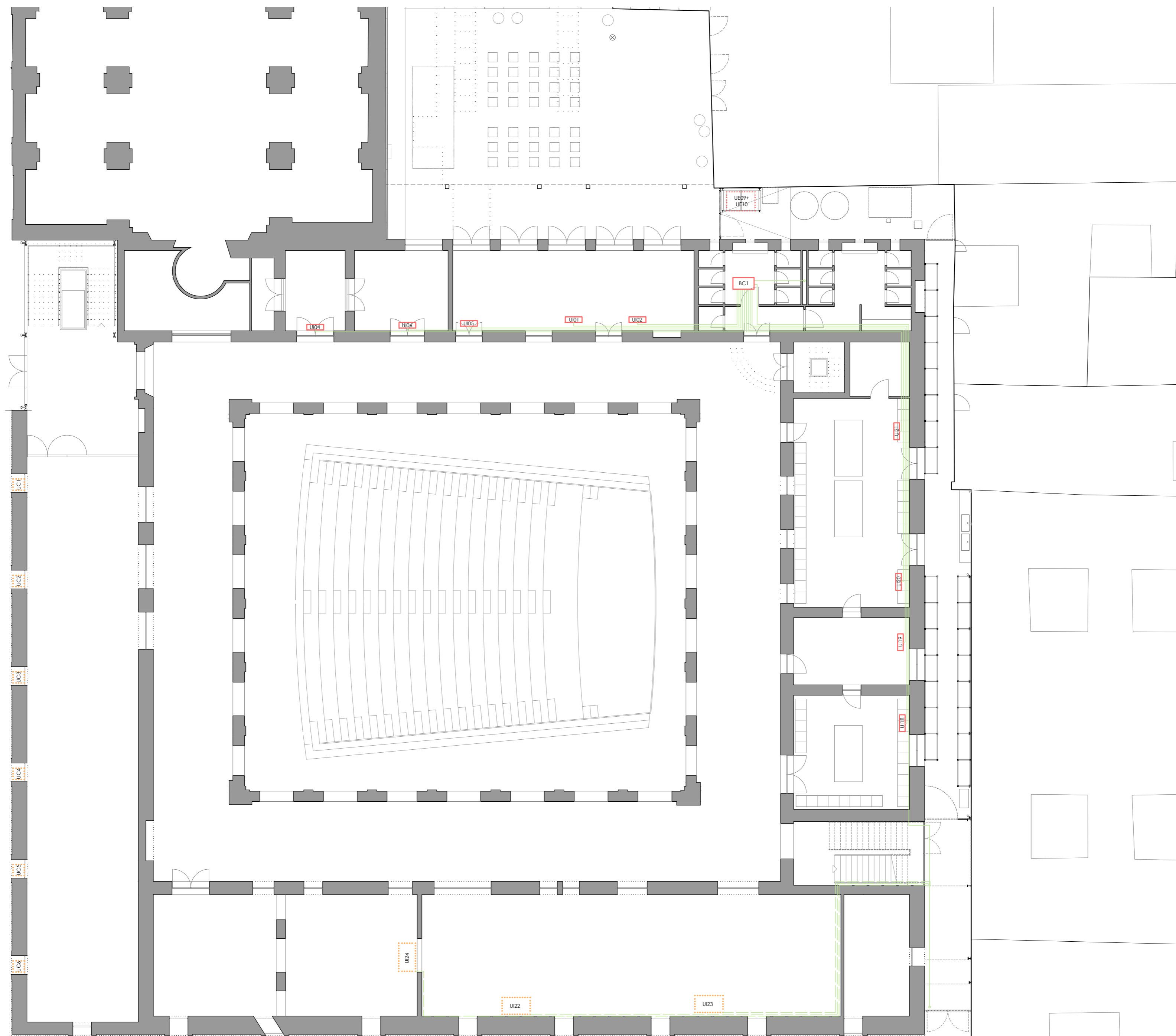

escala: 1/150 código: **PE-IS-01** número de plano: **050**
 fecha: Noviembre de 2021
 descripción: Instalación de evacuación de agua y saneamiento
 emplazamiento: Plaça de La Mercé, 1. C.P. 12530, Borriana.
 promotor: Ajuntament de Borriana
 Plaça Major, 1
 C.P.12530, Borriana (Castellón)

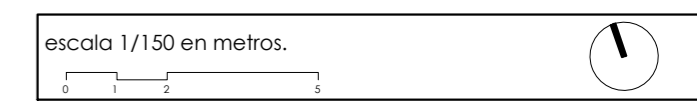

visado colegial:

- UC Unidad interior existente
- U Unidad interior nueva
- UE Unidad exterior existente
- UE Unidad exterior desplazada
- UE Unidad exterior nueva
- Tubería refrigerante existente
- Tubería refrigerante nueva



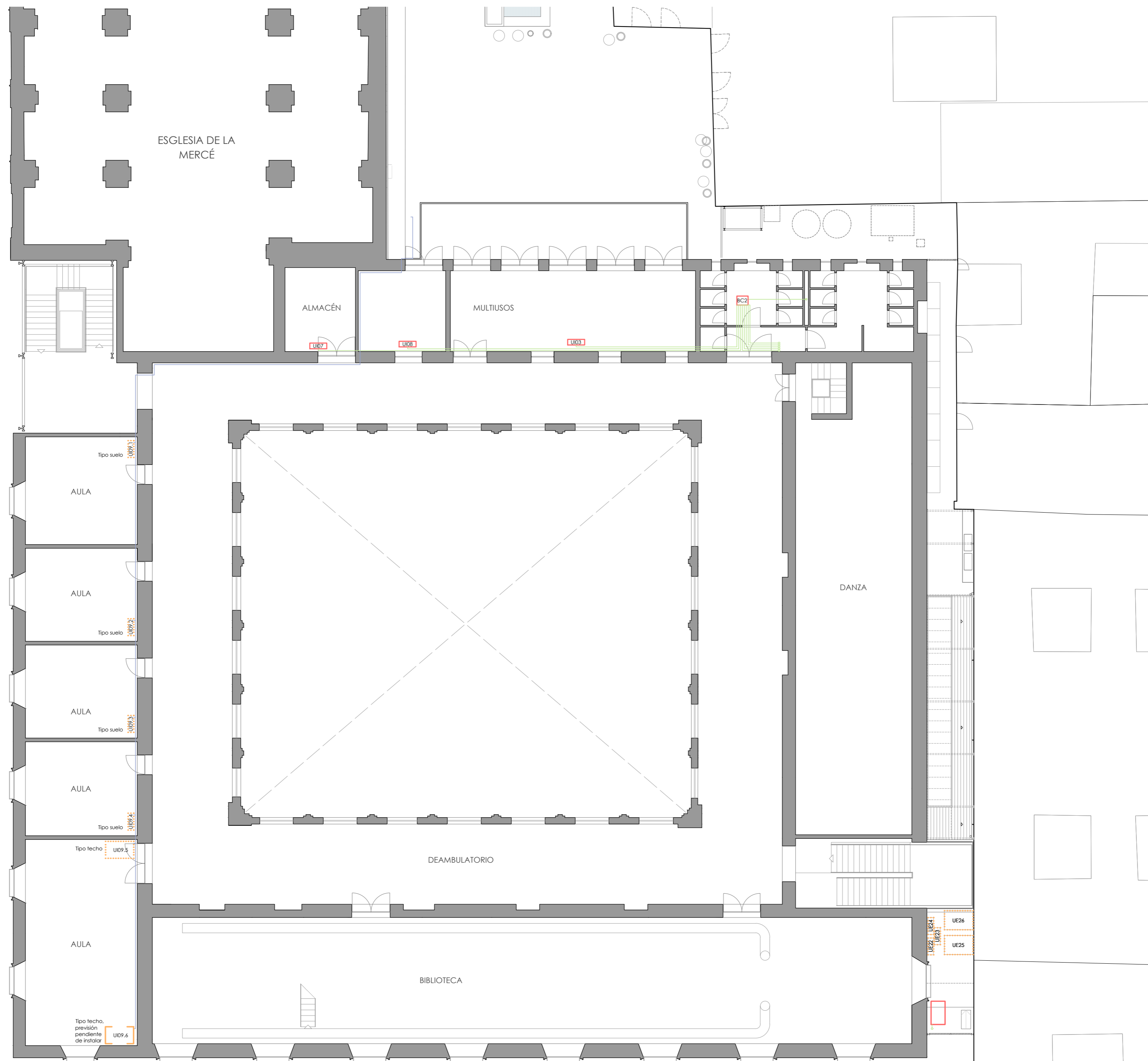

proyecto: Proyecto de ejecución: Obras de rehabilitación de la Casa de la Cultura "La Mercè" de Borriana		
contralista del proyecto: el fabricante de esferas, COOP.V. CIF: F98794514 <small>oficina@elfabricantedeesferas.com 96 193 00 80</small>		
arquitectos redactores: <div style="display: flex; justify-content: space-between; align-items: center;"> <div style="text-align: center;">  pasqual herrero vicent colegiado 12.073 COACV </div> <div style="text-align: center;">  fernando navarro carmona colegiado 12.710 COACV </div> </div>		
escala: 1/150	código: PE-IC-01	número de plano: 051
fecha: Noviembre de 2021		
descripción: Climatización - Planta baja		
emplazamiento: Plaça de La Mercè, 1. C.P. 12530, Borriana.		
promotor: Ajuntament de Borriana Plaça Major, 1 C.P.12530, Borriana (Castellón)		

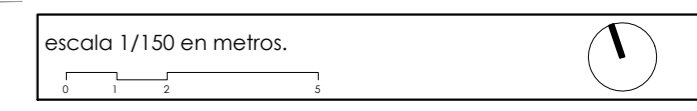

visado colegial: _____

- Unidad interior existente
- Unidad interior nueva
- Unidad exterior existente
- Unidad exterior desplazada
- Unidad exterior nueva
- Tubería refrigerante existente
- Tubería refrigerante nueva



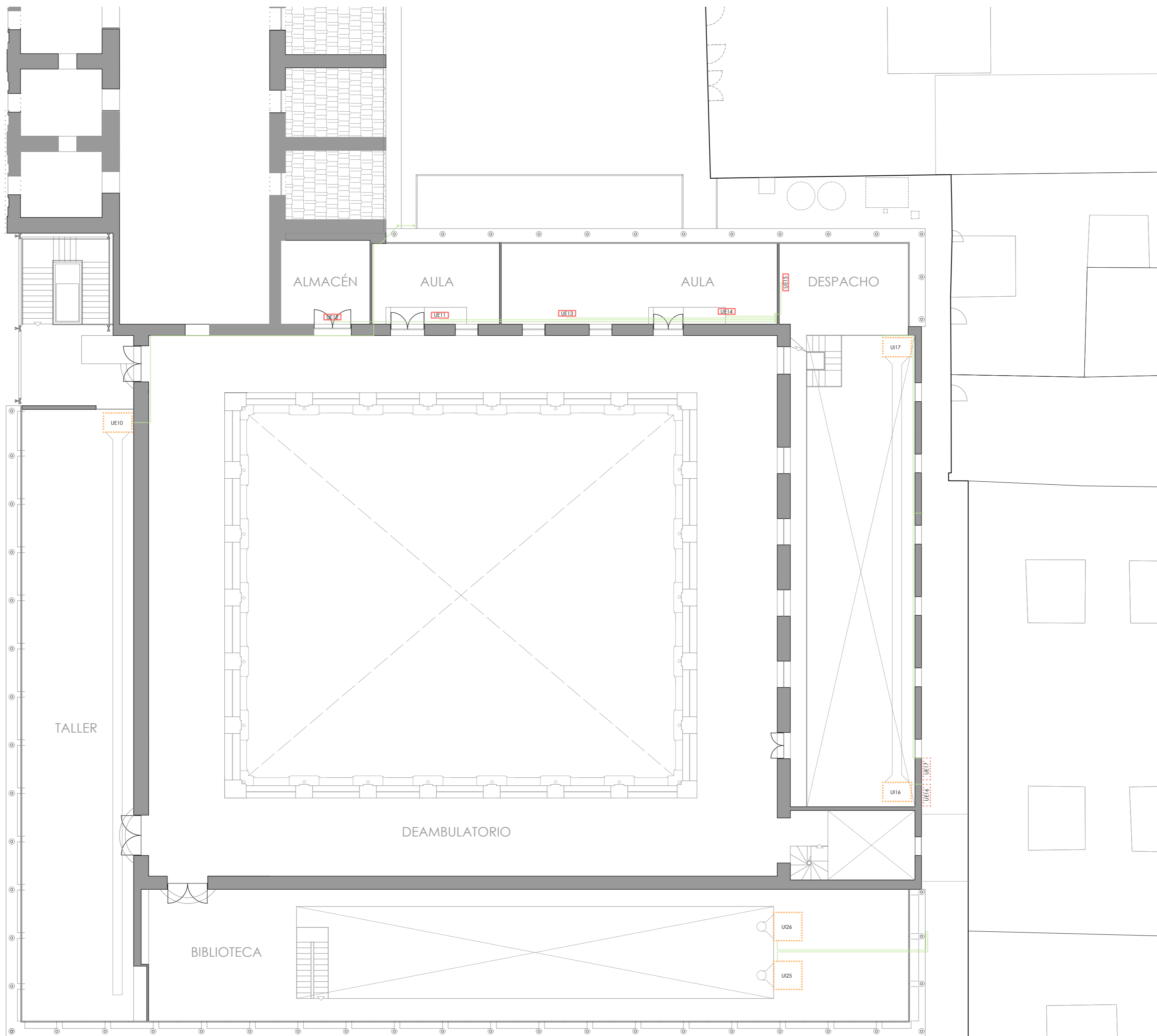

proyecto: Proyecto de ejecución: Obras de rehabilitación de la Casa de la Cultura "La Mercé" de Borriana		
contralista del proyecto: el fabricante de esferas, COOP.V. CIF: F98794514 <small>oficina@elfabricantedeesferas.com 96 193 00 80</small>		
arquitectos redactores: <div style="display: flex; justify-content: space-between; align-items: center;"> <div style="text-align: center;">  pasqual herrero vicent <small>colegiado 12.073 COACV</small> </div> <div style="text-align: center;">  fernando navarro carmona <small>colegiado 12.710 COACV</small> </div> </div>		
escala: 1/150	código: PE-IC-02	número de plano: 052
fecha: Noviembre de 2021		
descripción: Climatización - Planta primera		
emplazamiento: Plaça de La Mercé, 1. C.P. 12530, Borriana.		
promotor: Ajuntament de Borriana Plaça Major, 1 C.P.12530, Borriana (Castellón)		

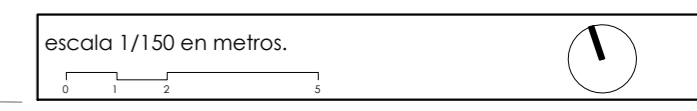

visado colegial:

- Unidad interior existente
- Unidad interior nueva
- Unidad exterior existente
- Unidad exterior desplazada
- Unidad exterior nueva
- Tubería refrigerante existente
- Tubería refrigerante nueva



proyecto: Proyecto de ejecución: Obras de rehabilitación de la Casa de la Cultura "La Mercé" de Borriana		
contralista del proyecto: el fabricante de esferas, COOP.V. CIF: F98794514 <small>oficina@elfabricantedeesferas.com 96 193 00 80</small>		
arquitectos redactores: <div style="display: flex; justify-content: space-between; align-items: center;"> <div style="text-align: center;">  pasqual herrero vicent colegiado 12.073 COACV </div> <div style="text-align: center;">  fernando navarro carmona colegiado 12.710 COACV </div> </div>		
escala: 1/150	código: PE-IC-03	número de plano: 053
fecha: Noviembre de 2021		
descripción: Climatización - Planta segunda		
emplazamiento: Plaça de La Mercé, 1. C.P. 12530, Borriana.		
promotor: Ajuntament de Borriana Plaça Major, 1 C.P.12530, Borriana (Castellón)		

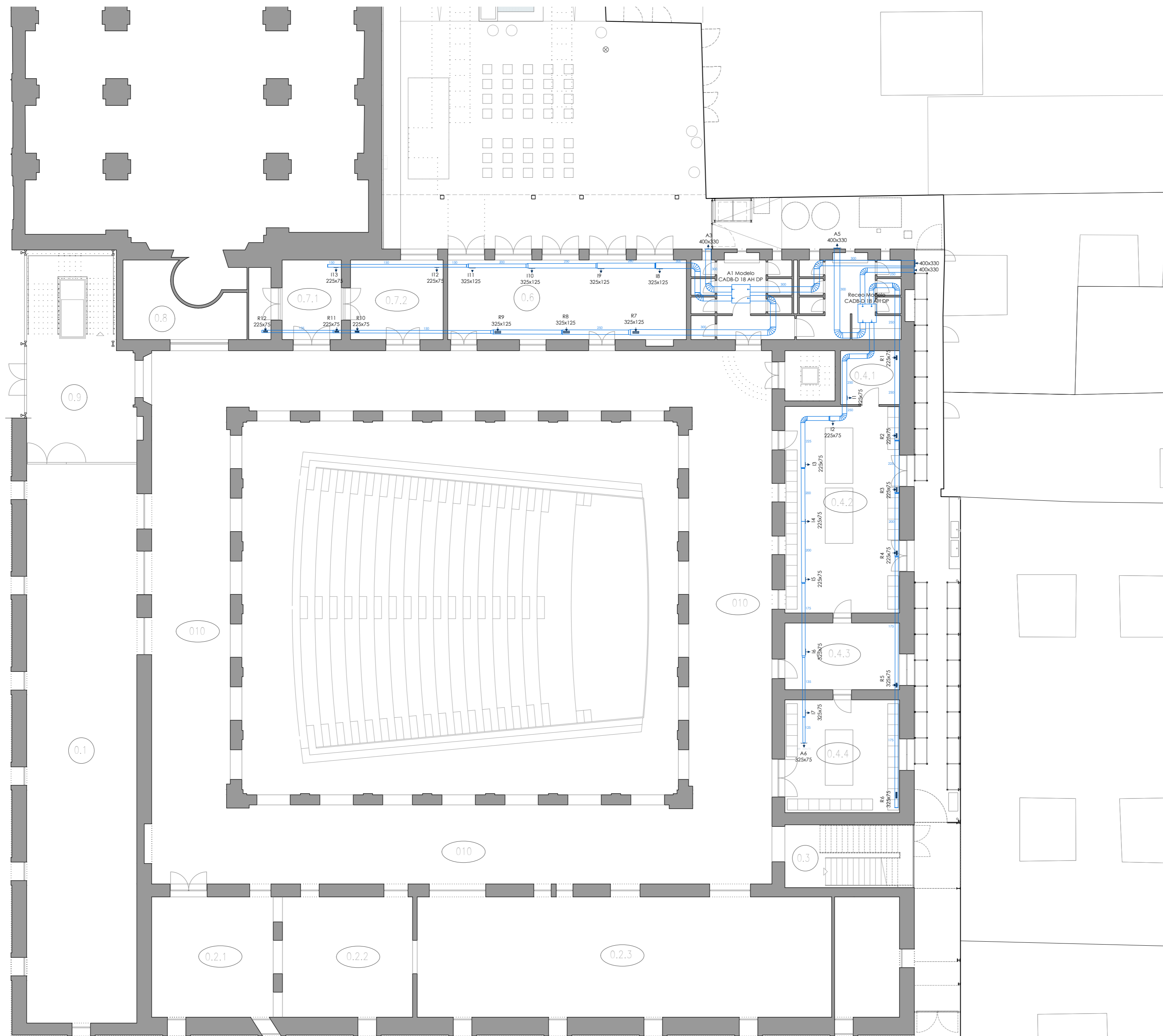

visado colegial:

- RECINTOS OBJETO DE LA INTERVENCIÓN
 RECINTOS QUE NO SON OBJETO DE LA INTERVENCIÓN
- 0.1 Sala de Exposiciones
 - 0.2 Museo Arqueológico
 - 0.3 Caja de Escalera Auxiliar
 - 0.4 Laboratorio de Restauración y Arqueología
 - 0.5 Baños planta baja
 - 0.6 Exposición San Gregori
 - 0.7 Archivo Arqueológico
 - 0.8 Sala Técnica
 - 0.9 Recepción Caja de Escalera
 - 0.10 Deambulatorio Espacio Expositivo

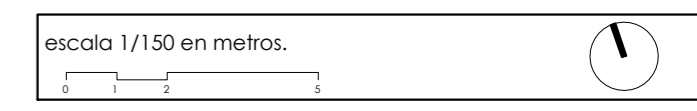

proyecto:
Proyecto de ejecución: Obras de rehabilitación de la Casa de la Cultura "La Mercé" de Borriana

contralista del proyecto:
el fabricante de esferas, COOP.V. CIF: F98794514
 oficina@elfabricantedeesferas.com 96 193 00 80

arquitectos redactores:

 pasqual herrero vicent
 colegiado 12.073 COACV

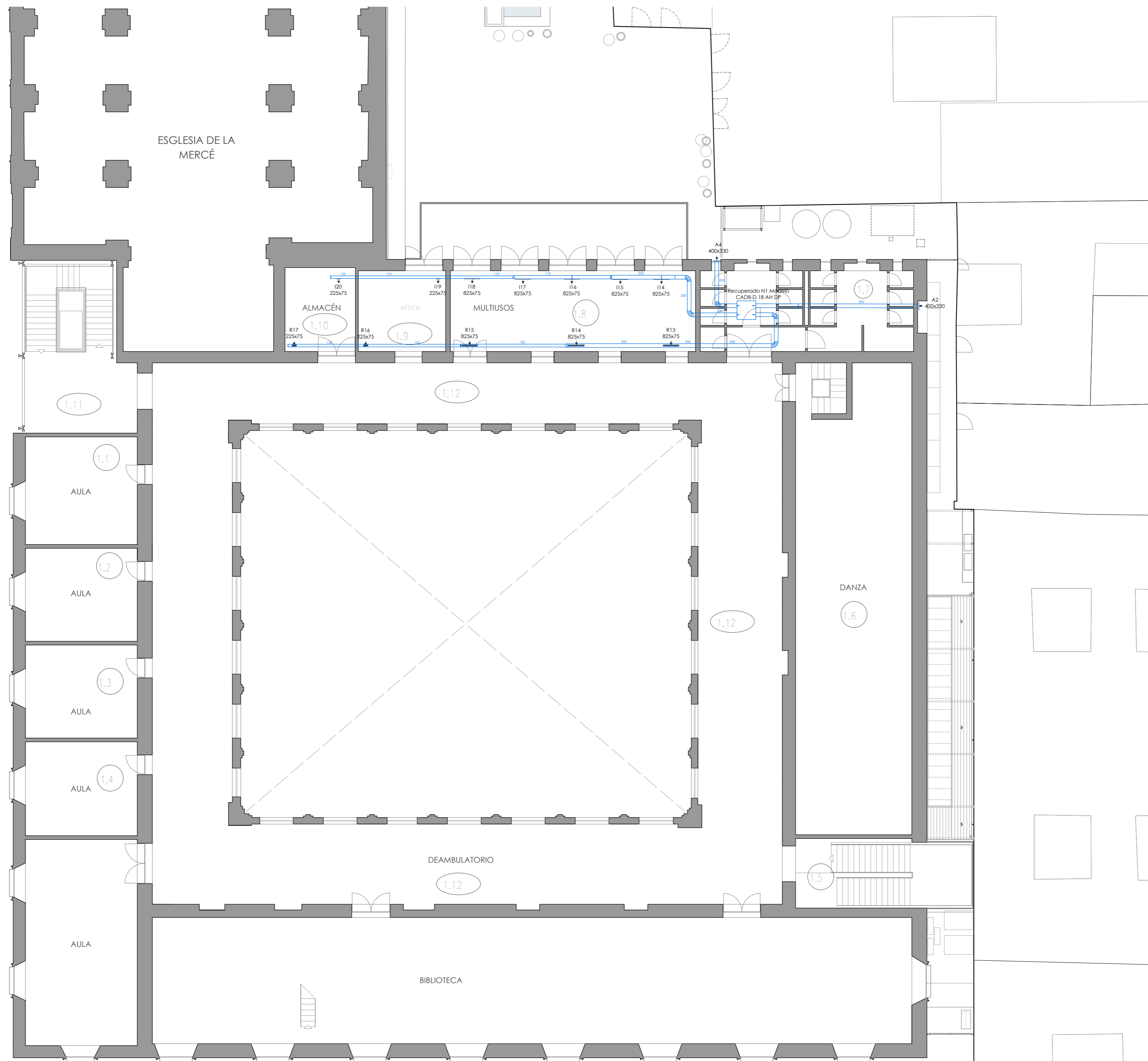

 fernando navarro carmona
 colegiado 12.710 COACV

escala: 1/150	código: PE-IV-01	número de plano: 054
fecha: Noviembre de 2021		
descripción: Ventilación - Planta baja		
emplazamiento: Plaça de La Mercé, 1. C.P. 12530, Borriana.		
promotor: Ajuntament de Borriana Plaça Major, 1 C.P.12530, Borriana (Castellón)		



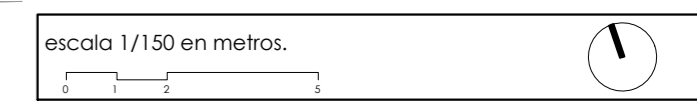

visado colegial: _____

- RECINTOS OBJETO DE LA INTERVENCIÓN
 RECINTOS QUE NO SON OBJETO DE LA INTERVENCIÓN
- 1.1 Aula Informática
 - 1.2 Secretaría Museo Arqueológico
 - 1.3 Dirección Museo Arqueológico
 - 1.4 Aula
 - 1.5 Caja Escalera Auxiliar
 - 1.6 Danza
 - 1.7 Baños
 - 1.8 Sala multiusos
 - 1.9 Despacho AFDEM
 - 1.10 Almacén
 - 1.11 Caja de Escalera
 - 1.12 Deambulatorio



proyecto:
Proyecto de ejecución: Obras de rehabilitación de la Casa de la Cultura "La Mercé" de Borriana

contratista del proyecto:
el fabricante de esferas, COOP.V. CIF: F98794514
 oficina@elfabricantedeesferas.com 96 193 00 80

arquitectos redactores:
 
 pasqual herrero vicent colegiado 12.073 COACV fernando navarro carmona colegiado 12.710 COACV

escala: 1/150	código: PE-IV-02	número de plano: 055
fecha: Noviembre de 2021		

descripción:
 Ventilación - Planta primera

emplazamiento:
 Plaça de La Mercé, 1. C.P. 12530, Borriana.

promotor:
 Ajuntament de Borriana
 Plaça Major, 1
 C.P.12530, Borriana (Castellón)

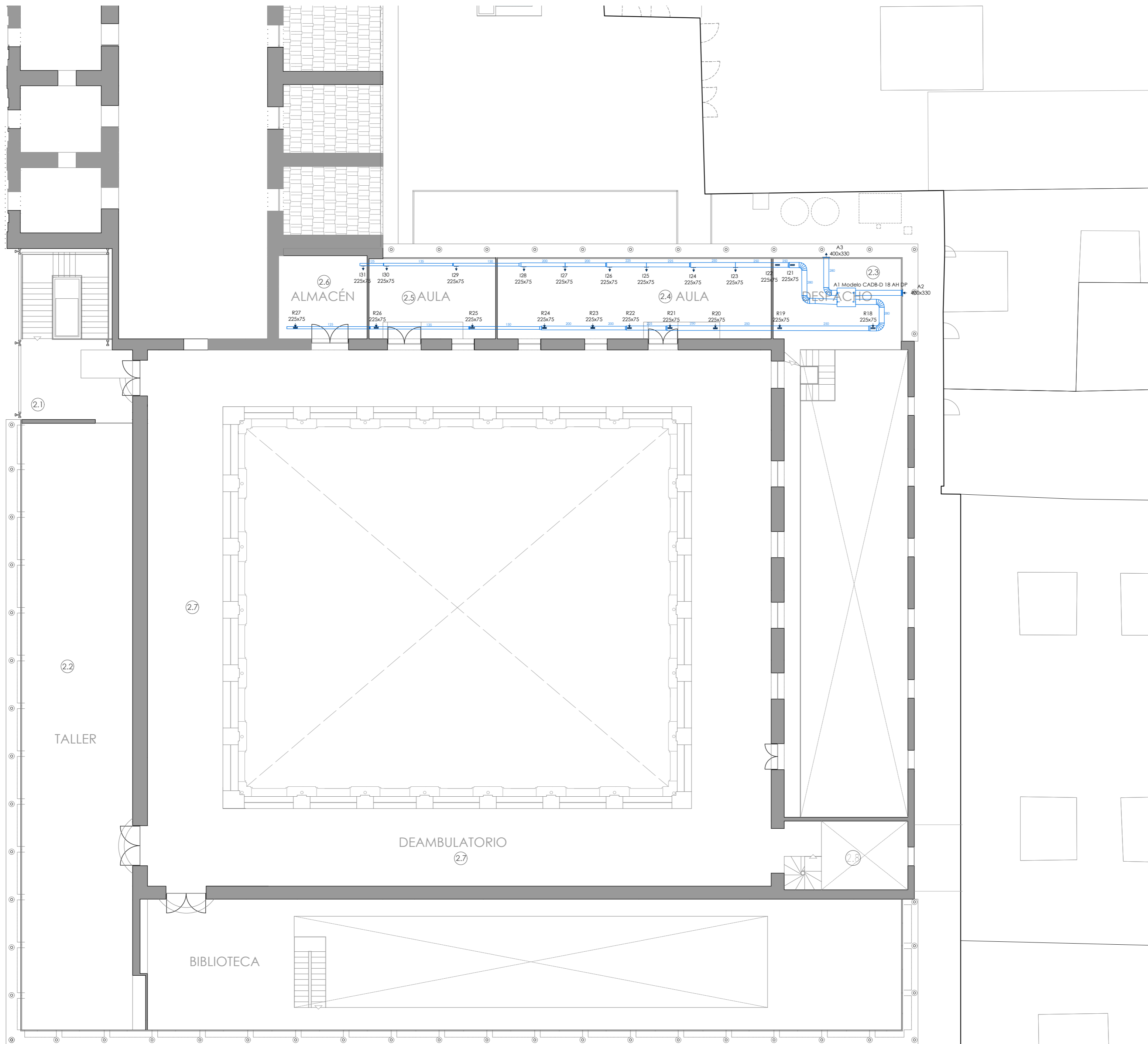

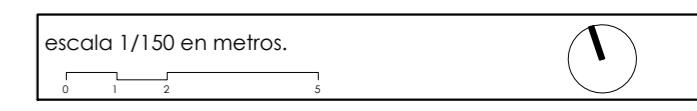

visado colegial: _____

- RECINTOS OBJETO DE LA INTERVENCIÓN
RECINTOS QUE NO SON OBJETO DE LA INTERVENCIÓN
- (2.1) Museo Fallero
 - (2.2) Distribuidor Planta 2ª
 - (2.3) Almacén Arqueológico
 - (2.4) Coral
 - (2.5) Casa els Gegants
 - (2.6) Almacén. Futuro despacho
 - (2.7) Deambulatorio
 - (2.8) Caja Escalera Emergencias



proyecto:
Proyecto de ejecución: Obras de rehabilitación de la Casa de la Cultura "La Mercè" de Borriana





contralista del proyecto:
el fabricante de esferas, COOP.V. CIF: F98794514
oficina@elfabricantedeesferas.com 96 193 00 80

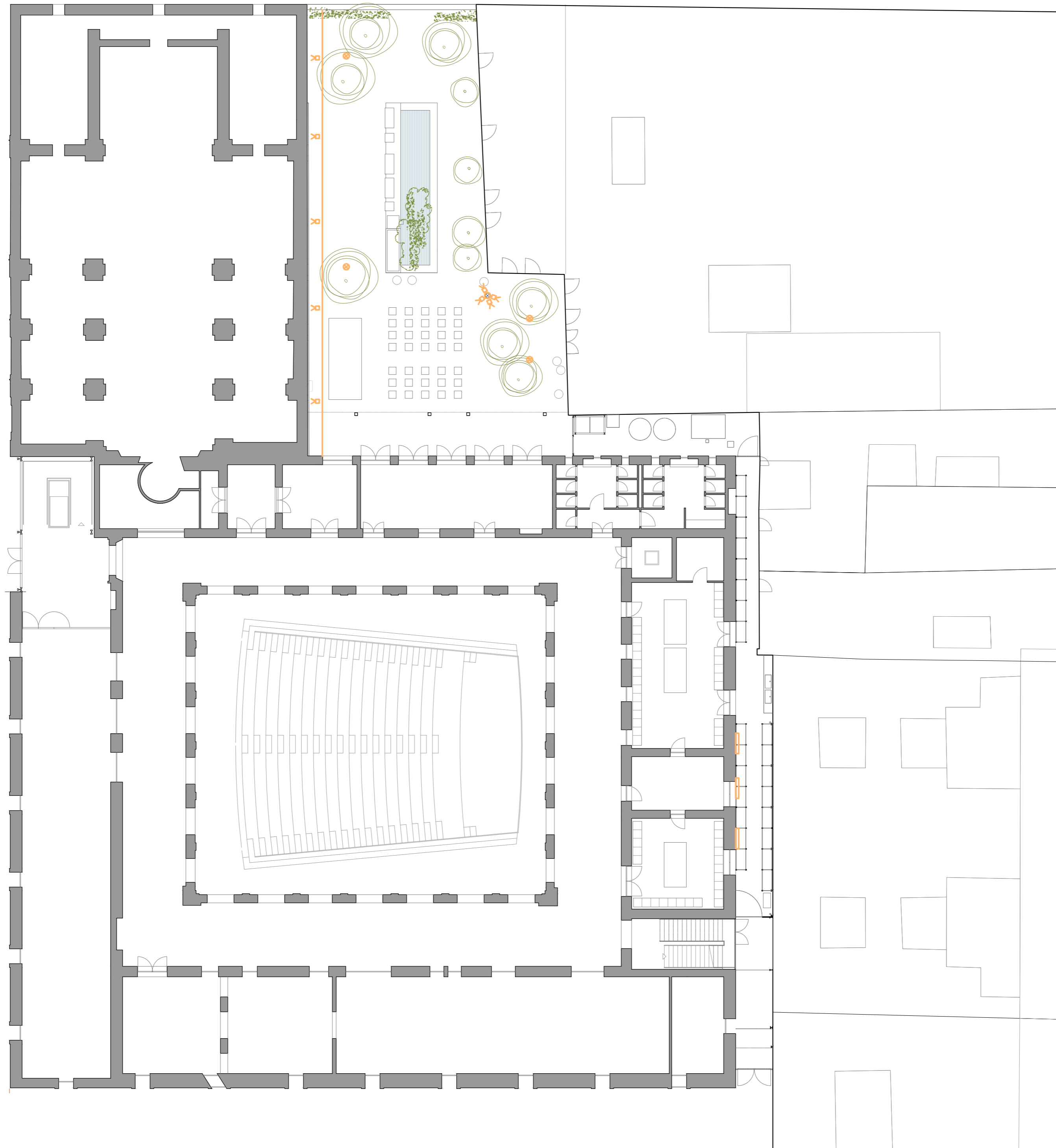

arquitectos redactores:

 pasqual herrero vicent colegiado 12.073 COACV
 fernando navarro carmona colegiado 12.710 COACV

escala: 1/150	código: PE-IV-03	número de plano: 056
fecha: Noviembre de 2021		
descripción: Ventilación - Planta segunda		
emplazamiento: Plaça de La Mercè, 1. C.P. 12530, Borriana.		
promotor: Ajuntament de Borriana Plaça Major, 1 C.P.12530, Borriana (Castellón)		





visado colegial: _____

-  Báculo cilíndrico para proyectores Erco Plus, 6m de altura
-  Proyector Kona bañador de 48W
-  Luminaria continua Secom Aliket estanco IP65
-  Tira LED 230V, IP65
-  Luminaria para pavimento Erco Tesis Uplight 18W

escala 1/200 en metros.  

proyecto:
Proyecto de ejecución: Obras de rehabilitación de la Casa de la Cultura "La Mercé" de Borriana

contratista del proyecto:
el fabricante de esferas, COOP.V. CIF: F98794514
 oficina@elfabricantedeesferas.com 96 193 00 80

arquitectos redactores:
 
 pasqual herrero vicent colegiado 12.073 COACV fernando navarro carmona colegiado 12.710 COACV

escala: 1/200	código: PE-II-01	número de plano: 057
fecha: Noviembre de 2021		

descripción:
 Instalación de iluminación - Planta general
 emplazamiento:
 Plaça de La Mercé, 1. C.P. 12530, Borriana.

promotor:
 Ajuntament de Borriana
 Plaça Major, 1
 C.P.12530, Borriana (Castellón)