

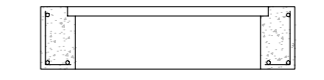

POZO DE REGISTRO

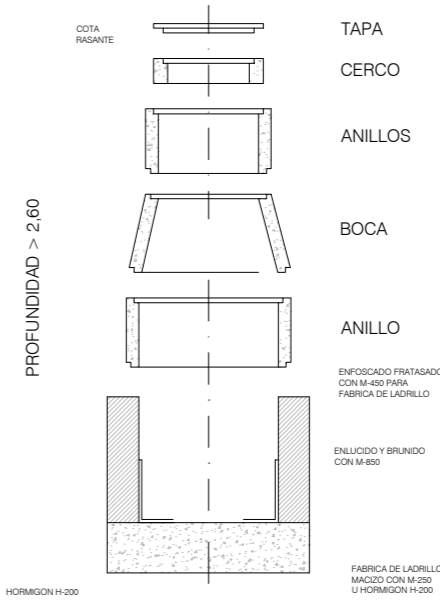

SECCION A-A

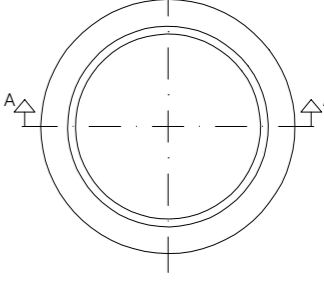

PLANTA

TAPA PARA POZO DE REGISTRO

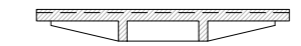

SECCION

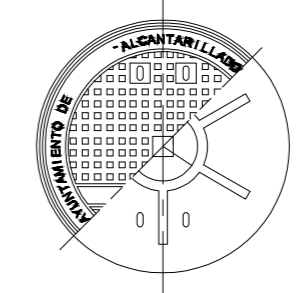

PLANTA

TUBERIA POLIETILENO

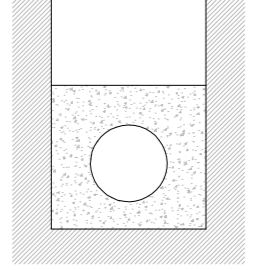

IMBORNAL

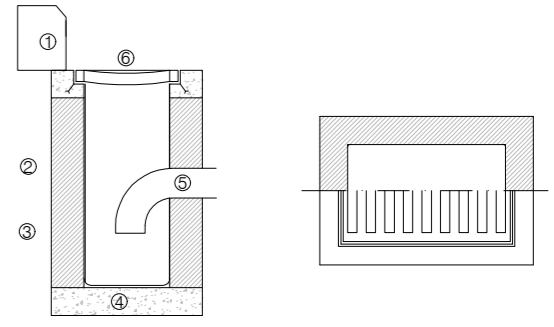

- ① BORDILLO
- ② PARED DE LADRILLO 1/2 MEDIO
- ③ ENFOSCADO DE MORTERO INTERIOR
- ④ SOLERA DE HORMIGON H-200
- ⑤ TUBERIA PVC 160 mm.
- ⑥ REJILLA METALICA

LEYENDA TIPO	LEYENDA RED DE SANEAMIENTO	TOTAL TRAMO	DIAMETRO	LONGITUD	PENDIENTE OPTIMA
<p>— LIMITE UNIDAD DE EJECUCION U.E. A9-3</p> <p>A,B,..... PARCELAS DE USO RESIDENCIAL</p>	<p>— RED DE EVACUACION DE AGUAS RESIDUALES</p> <p>--- RED DE EVACUACION DE AGUAS RESIDUALES EXISTENTE</p>	1 - 2	300 mm.	55,00 ml	0,01%
	<p>● POZO DE REGISTRO EXISTENTE</p> <p>■ IMBORNAL EXISTENTE</p> <p>○ POZO DE REGISTRO A EJECUTAR</p> <p>▨ IMBORNAL A EJECUTAR</p>				

<p>JESÚS SANCHO-TELLO ARQUITECTO</p> <p>Urbanización Villas de Rocafort, 68 46111 Rocafort (Valencia) Tfno.: +34 616 81 89 83 jsancho-tello@hotmail.com</p> <p>El presente documento es copia de su original del que es autor el Arquitecto Jesús Sancho-Tello Safont. Su utilización total o parcial, así como cualquier reproducción o cesión a terceros, requerirá la previa autorización expresa de su autor quedando en todo caso prohibida cualquier modificación unilateral del mismo.</p>	<p>Arquitecto: Jesús Sancho-Tello Safont</p>	<p>17-P01 OCTUBRE 2018</p> <p>PROGRAMA DE ACTUACIÓN INTEGRADA</p> <p>PROYECTO DE URBANIZACIÓN</p> <p>U.E. A9-3 PGOU DE BURRIANA</p>	<p>P. 03</p> <p>INFRAESTRUCTURAS</p> <p>SANEAMIENTO</p> <p>1:300</p>
		<p>Situación: GRAO DE BURRIANA 12530 Burriana (Castellón)</p> <p>Promotor: VONALIV, S.L.</p>	