



DATOS IDENTIFICATIVOS

EMPLAZAMIENTO

Dirección: Calle de L'encarnació Nº: 12
Código postal: 12.530
Tipología: Vivienda plurifamiliar

REFERENCIA CATASTRAL

Manzana catastral: 92.979
Nº catastro: 24

PLANO DE SITUACIÓN



FOTOGRAFÍA



PROTECCIÓN ANTERIOR
P.3

AFECCIONES PATRIMONIALES

DESCRIPCIÓN

Conjunto residencial de viviendas plurifamiliares, junto con el inmueble colindante, con quien comparte unidad estructural y compositiva. Composición simétrica realizada en tres niveles con un antepecho moldurado como remate.

USOS

ANTERIOR: Residencial
PROPUESTO: Residencial

ESTADO DE CONSERVACIÓN

Bueno

OBSERVACIONES

Actuaciones arquitectónicas:
Ninguna

Actuaciones arqueológicas:
Ninguna



IDENTIFICACIÓN PORMENORIZADA



FOTO AÉREA

S*:	Superficie de parcela	144.46 m2
PMp*:	Profundidad media de parcela	22.16 ml
PMcp:	Profundidad media del cuerpo principal	22.16 ml
Lf*:	Longitud en fachada	6.10 ml
Lfcp:	Longitud de fachada del cuerpo principal	6.10 ml
Hrc:	Altura media en cornisa	
Hrbp:	Altura media del primer forjado	
	Altura media entre forjados	

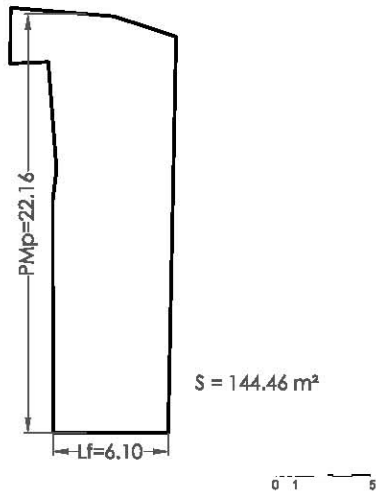

ESQUEMA EN PLANTA

ESQUEMA DE FACHADA

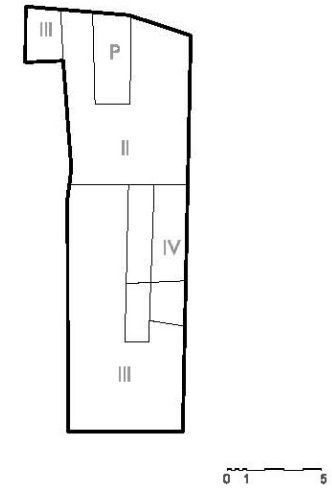

ESQUEMA DE OCUPACIÓN

| Hrc: Altura media de cornisa | Hrbp: Altura media del primer forjado | PMb: Profundidad media de parcela | PMcp: Profundidad media del cuerpo principal | Lf: Longitud de fachada | Lfcp: Longitud de fachada del cuerpo principal | S: Superficie de parcela | (Nota: cotas en metros, las medidas son aproximadas)



VALORACIÓN PORMENORIZADA

CUBIERTA	
Tipología	
Revestimientos	
Elementos singulares	
FACHADA	
Alero	(2) Remate del antepecho moldurado
Fenestración	(2) (3) Fenestración enmarcada
Carpinterías	(1) Carpintería de madera
Rejerías	(2) (3) Rejería de hierro pintado
Revestimientos	(2) (3) Almohadillado - Molduras
Canalón bajantes	
Color	
Elementos de interés	(2) Remate
INTERIOR	
Escaleras	
Revestimientos	
Otros	



1



3

ELEMENTOS PROPIOS

- CUBIERTA**
 Tipología Revestimientos Elementos singulares
- FACHADA**
 Alero Carpinterías Revestiminetos Canalón y bajantes
 Fenestración Rejerías Color Elementos de interés
- INTERIOR**
 Escaleras Revestimientos Otros

ELEMENTOS IMPROPIOS

- CUBIERTA**
 Tipología Revestimientos Elementos singulares
- FACHADA**
 Alero Carpinterías Revestiminetos Canalón y bajantes
 Fenestración Rejerías Color Elementos de interés
- INTERIOR**
 Escaleras Revestimientos Otros



2

4

**NORMATIVA DE PROTECCIÓN**

PARCELA PROTEGIDA: 92.979 / 24 ; C/ Calle de L'encarnació nº 12
 Z.O.U.: Conjunto Histórico Protegido II - CHP-II
 ÁREA DE VIGILANCIA ARQUEOLÓGICA: Ninguna

CONDICIONES PARTICULARES DEL NIVEL DE PROTECCIÓN:

ELEMENTOS	CUERPO PRINCIPAL			PATIO	EDIFICACIÓN AUXILIAR
	Fachada - Cubierta	Fachada posterior	Interior		
PROTECCIÓN	SI	SI	SI		
DEMOLICIÓN	NO	NO	NO		
OBRAS PERMITIDAS	<input checked="" type="checkbox"/> Mantenimiento <input checked="" type="checkbox"/> Consolidación <input checked="" type="checkbox"/> Recuperación <input checked="" type="checkbox"/> Arqueología <input type="checkbox"/> Modernización <input type="checkbox"/> Reforma	<input checked="" type="checkbox"/> Mantenimiento <input checked="" type="checkbox"/> Consolidación <input checked="" type="checkbox"/> Recuperación <input checked="" type="checkbox"/> Arqueología <input checked="" type="checkbox"/> Modernización <input checked="" type="checkbox"/> Reforma	<input checked="" type="checkbox"/> Mantenimiento <input checked="" type="checkbox"/> Consolidación <input checked="" type="checkbox"/> Recuperación <input checked="" type="checkbox"/> Arqueología <input checked="" type="checkbox"/> Modernización <input checked="" type="checkbox"/> Reforma	<input type="checkbox"/> Mantenimiento <input type="checkbox"/> Consolidación <input type="checkbox"/> Recuperación <input type="checkbox"/> Arqueología <input type="checkbox"/> Modernización <input type="checkbox"/> Reforma	<input type="checkbox"/> Mantenimiento <input type="checkbox"/> Consolidación <input type="checkbox"/> Recuperación <input type="checkbox"/> Arqueología <input type="checkbox"/> Modernización <input type="checkbox"/> Reforma

CONDICIONES GENERALES:

Título I, Capítulo 1 Normas Urbanísticas del Catálogo. Sección Primera

CONDICIONES PARTICULARES:**RESTAURACIÓN:** (resumen art. 8.2 NN.UU. Catálogo)

- Fachada y cubierta: se eliminarán los "elementos impropios" señalados en la valoración pormenorizada. Para preservar rasgos del ambiente protegido, se podrán realizar actuaciones de reconstrucción basadas en hipótesis, para la recuperación de elementos ocultos de interés arquitectónico o en mal estado de conservación. En cualquier caso, se realizará con idénticas técnicas constructivas y reutilización de los elementos propios.

- Cubierta: pueden conllevar un cambio de materiales siempre que no trascienda a la imagen exterior de la misma.

REHABILITACIÓN: (resumen art. 8.3 NN.UU. Catálogo)

- Fachada trasera: se deberá tener en cuenta:
 - La recuperación de los huecos originales y recomposición de la fachada con integración de estos.
 - La recuperación de carpinterías y revestimientos originales o reconstrucción de los mismos.
 - No se permite la utilización de elementos volados y balcones, salvo el alero.
 - Tratamiento de la fachada trasera que permita una lectura unitaria, evitando penetración de elementos de distribución y utilizando materiales transparentes.
 - Interior: No se permite la modificación de las alturas existentes entre las plantas.

CONDICIONES OBLIGATORIAS (en caso de realizar una intervención integral):

PANELES CERÁMICOS:
No procede



ORDENANZA GRÁFICA

ELEMENTOS PROTEGIDOS

ESQUEMAS DE OCUPACIÓN DE PARCELA (obras de nueva planta)

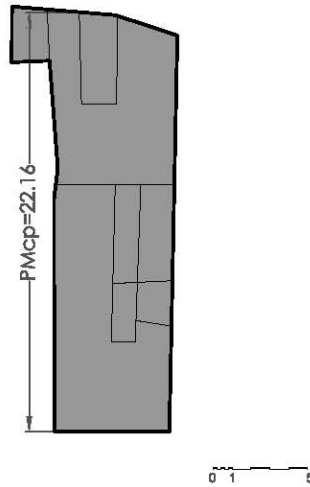

CUERPO PRINCIPAL PROTEGIDO

FACHADA PROTEGIDA

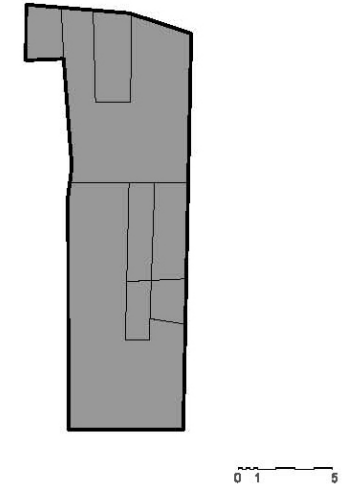

OCUPACIÓN EN PLANTA

| Hrc: Altura media de cornisa | Hrpb: Altura media del primer forjado | PMb: Profundidad media de parcela | PMcp: Profundidad media del cuerpo principal | Lf: Longitud de fachada | Lfcp: Longitud de fachada del cuerpo principal | S: Superficie de parcela |
(Nota: cotas en metros, las medidas son aproximadas)



DATOS IDENTIFICATIVOS

EMPLAZAMIENTO

Dirección: Calle de L'encarnació Nº: 14
Código postal: 12.530
Tipología: Vivienda plurifamiliar

REFERENCIA CATASTRAL

Manzana catastral: 92.979
Nº catastro: 25

PLANO DE SITUACIÓN



DESCRIPCIÓN

Conjunto residencial de viviendas plurifamiliares, junto con el inmueble colindante, con quien comparte unidad estructural y compositiva. Composición simétrica realizada en tres niveles con un antepecho moldurado como remate.

FOTOGRAFÍA



PROTECCIÓN ANTERIOR
P.3

AFECCIONES PATRIMONIALES

USOS

ANTERIOR: Residencial
PROPUESTO: Residencial

ESTADO DE CONSERVACIÓN

Bueno

OBSERVACIONES

Actuaciones arquitectónicas:
Ninguna

Actuaciones arqueológicas:
Ninguna



IDENTIFICACIÓN PORMENORIZADA



FOTO AÉREA

S*:	Superficie de parcela	124.76 m2
PMp*:	Profundidad media de parcela	22.80 ml
PMcp:	Profundidad media del cuerpo principal	22.80 ml
Lf*:	Longitud en fachada	5.97 ml
Lfcp:	Longitud de fachada del cuerpo principal	5.97 ml
Hrc:	Altura media en cornisa	
Hrpb:	Altura media del primer forjado	
	Altura media entre forjados	

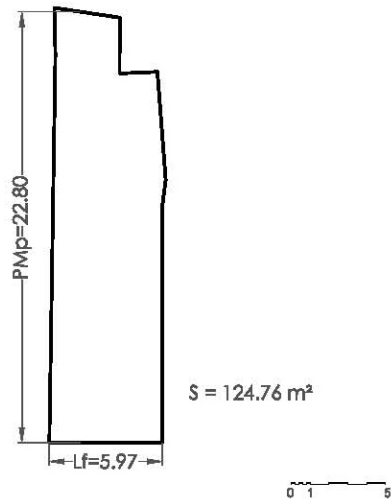

ESQUEMA EN PLANTA

ESQUEMA DE FACHADA

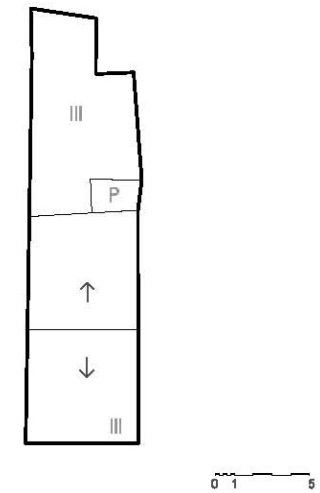

ESQUEMA DE OCUPACIÓN

| Hrc: Altura media de cornisa | Hrpb: Altura media del primer forjado | PMb: Profundidad media de parcela | PMcp: Profundidad media del cuerpo principal | Lf: Longitud de fachada | Lfcp: Longitud de fachada del cuerpo principal | S: Superficie de parcela | (Nota: cotas en metros, las medidas son aproximadas)



VALORACIÓN PORMENORIZADA

CUBIERTA		Nº de referencia y/o descripción
Tipología		
Revestimientos		
Elementos singulares		
FACHADA		
Alero	(3) Remate del antepecho moldurado	
Fenestración	(1) (2) (3) Fenestración enmarcada	
Carpinterías	(1) (2) (3) Carpintería de aluminio	
Rejerías	(1) (2) (3) Rejería de hierro pintado	
Revestimientos	(1) (2) Almohadillado - Molduras	
Canalón bajantes		
Color		
Elementos de interés	(3) Rematre	
INTERIOR		
Escaleras		
Revestimientos		
Otros		



1



3

ELEMENTOS PROPIOS

CUBIERTA
 Tipología Revestimientos Elementos singulares

FACHADA
 Alero Carpinterías Revestiminetos Canalón y bajantes
 Fenestración Rejerías Color Elementos de interés

INTERIOR
 Escaleras Revestimientos Otros



2

4

ELEMENTOS IMPROPIOS

CUBIERTA
 Tipología Revestimientos Elementos singulares

FACHADA
 Alero Carpinterías Revestiminetos Canalón y bajantes
 Fenestración Rejerías Color Elementos de interés

INTERIOR
 Escaleras Revestimientos Otros

**NORMATIVA DE PROTECCIÓN**

PARCELA PROTEGIDA: 92.979 / 25 ; C/ Calle de L'encarnació nº 14
 Z.O.U.: Conjunto Histórico Protegido II - CHP-II
 ÁREA DE VIGILANCIA ARQUEOLÓGICA: Ninguna

CONDICIONES PARTICULARES DEL NIVEL DE PROTECCIÓN:

ELEMENTOS	CUERPO PRINCIPAL			PATIO	EDIFICACIÓN AUXILIAR
	Fachada - Cubierta	Fachada posterior	Interior		
PROTECCIÓN	SI	SI	SI		
DEMOLICIÓN	NO	NO	NO		
OBRAS PERMITIDAS	<input checked="" type="checkbox"/> Mantenimiento <input checked="" type="checkbox"/> Consolidación <input checked="" type="checkbox"/> Recuperación <input checked="" type="checkbox"/> Arqueología <input type="checkbox"/> Modernización <input type="checkbox"/> Reforma	<input checked="" type="checkbox"/> Mantenimiento <input checked="" type="checkbox"/> Consolidación <input checked="" type="checkbox"/> Recuperación <input checked="" type="checkbox"/> Arqueología <input checked="" type="checkbox"/> Modernización <input checked="" type="checkbox"/> Reforma	<input checked="" type="checkbox"/> Mantenimiento <input checked="" type="checkbox"/> Consolidación <input checked="" type="checkbox"/> Recuperación <input checked="" type="checkbox"/> Arqueología <input checked="" type="checkbox"/> Modernización <input checked="" type="checkbox"/> Reforma	<input type="checkbox"/> Mantenimiento <input type="checkbox"/> Consolidación <input type="checkbox"/> Recuperación <input type="checkbox"/> Arqueología <input type="checkbox"/> Modernización <input type="checkbox"/> Reforma	<input type="checkbox"/> Mantenimiento <input type="checkbox"/> Consolidación <input type="checkbox"/> Recuperación <input type="checkbox"/> Arqueología <input type="checkbox"/> Modernización <input type="checkbox"/> Reforma

CONDICIONES GENERALES:

Título I, Capítulo 1 Normas Urbanísticas del Catálogo. Sección Primera

CONDICIONES PARTICULARES:**RESTAURACIÓN:** (resumen art. 8.2 NN.UU. Catálogo)

- Fachada y cubierta: se eliminarán los "elementos impropios" señalados en la valoración pormenorizada. Para preservar rasgos del ambiente protegido, se podrán realizar actuaciones de reconstrucción basadas en hipótesis, para la recuperación de elementos ocultos de interés arquitectónico o en mal estado de conservación. En cualquier caso, se realizará con idénticas técnicas constructivas y reutilización de los elementos propios.

- Cubierta: pueden conllevar un cambio de materiales siempre que no trascienda a la imagen exterior de la misma.

REHABILITACIÓN: (resumen art. 8.3 NN.UU. Catálogo)

- Fachada trasera: se deberá tener en cuenta:
 - La recuperación de los huecos originales y recomposición de la fachada con integración de estos.
 - La recuperación de carpinterías y revestimientos originales o reconstrucción de los mismos.
 - No se permite la utilización de elementos volados y balcones, salvo el alero.
 - Tratamiento de la fachada trasera que permita una lectura unitaria, evitando penetración de elementos de distribución y utilizando materiales transparentes.
 - Interior: No se permite la modificación de las alturas existentes entre las plantas.

CONDICIONES OBLIGATORIAS (en caso de realizar una intervención integral):**PANELES CERÁMICOS:**

No procede



ORDENANZA GRÁFICA

ELEMENTOS PROTEGIDOS

ESQUEMAS DE OCUPACIÓN DE PARCELA (obras de nueva planta)

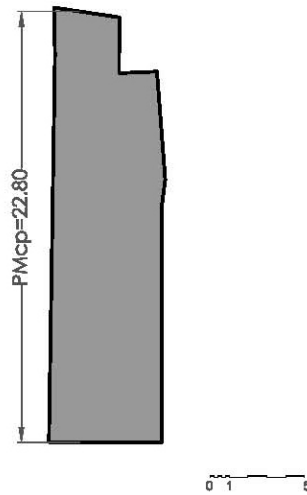

CUERPO PRINCIPAL PROTEGIDO

FACHADA PROTEGIDA

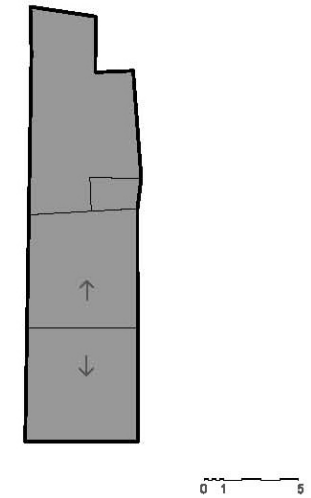

OCUPACIÓN EN PLANTA

| Hrc: Altura media de cornisa | Hrpb: Altura media del primer forjado | PMb: Profundidad media de parcela | PMcp: Profundidad media del cuerpo principal | Lf: Longitud de fachada | Lfcp: Longitud de fachada del cuerpo principal | S: Superficie de parcela | (Nota: cotas en metros, las medidas son aproximadas)



DATOS IDENTIFICATIVOS

EMPLAZAMIENTO

Dirección: Calle de Sant Josep Nº: 16
 Código postal: 12.530
 Tipología: Vivienda unifamiliar

REFERENCIA CATASTRAL

Manzana catastral: 93.987
 Nº catastro: 46

PLANO DE SITUACIÓN

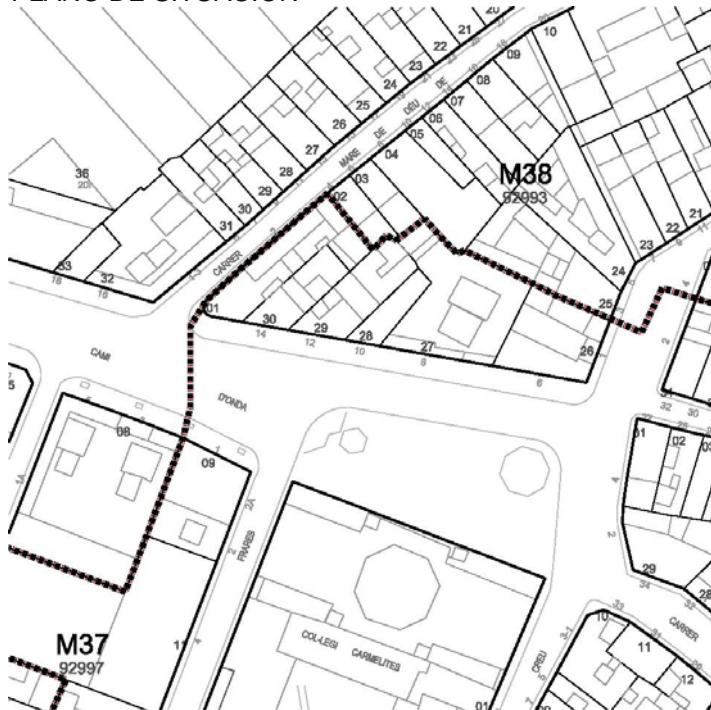

DESCRIPCIÓN

Edificio unifamiliar de viviendas. Singular composición de fachada, mediante huecos de decreciente ocupación en fachada compuesto mediante arcos apuntados en primera y segunda planta. La composición de la planta baja, con dos huecos formados bajo arco carpanel, cerrajería elaborada y carpintería de madera en el portalón de acceso, con guardacantó incluido, sigue los planteamientos tradicionales del modernismo.

FOTOGRAFÍA



PROTECCIÓN ANTERIOR

P.3

AFECCIONES PATRIMONIALES

Incluido en el Área de Protección del Bien de Interés Cultural del Conjunto Histórico de Burriana.

USOS

ANTERIOR: Residencial
 PROPUESTO: Residencial

ESTADO DE CONSERVACIÓN

Bueno

OBSERVACIONES

Actuaciones arquitectónicas:
 Ninguna

Actuaciones arqueológicas:
 Ninguna



IDENTIFICACIÓN PORMENORIZADA



FOTO AÉREA

S*:	Superficie de parcela	115.20 m2
PMp*:	Profundidad media de parcela	23.15 ml
PMcp:	Profundidad media del cuerpo principal	11.70 ml
Lf*:	Longitud en fachada	5.04 ml
Lfcp:	Longitud de fachada del cuerpo principal	5.04 ml
Hrc:	Altura media en cornisa	
Hrpb:	Altura media del primer forjado	
	Altura media entre forjados	

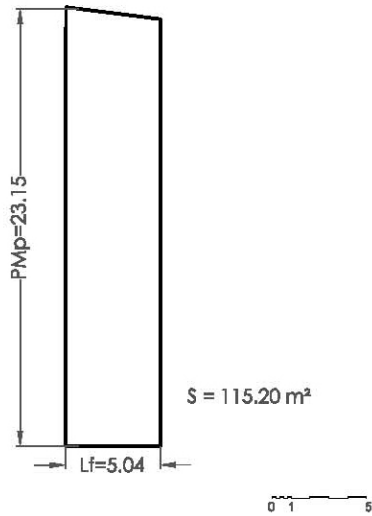

ESQUEMA EN PLANTA

ESQUEMA DE FACHADA

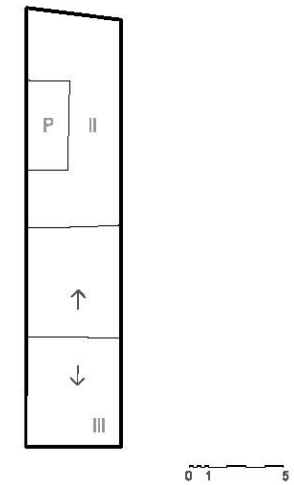

ESQUEMA DE OCUPACIÓN

| Hrc: Altura media de cornisa | Hrpb: Altura media del primer forjado | PMb: Profundidad media de parcela | PMcp: Profundidad media del cuerpo principal | Lf: Longitud de fachada | Lfcp: Longitud de fachada del cuerpo principal | S: Superficie de parcela | (Nota: cotas en metros, las medidas son aproximadas)



VALORACIÓN PORMENORIZADA

	Nº de referencia y/o descripción
CUBIERTA	
Tipología	
Revestimientos	
Elementos singulares	
FACHADA	
Alero	
Fenestración	
Carpinterías	(1) (3) Carpinterías de madera
Rejerías	(2) (2) Cerrajería de hierro forjado
Revestimientos	(1) Ladrillo caravista
Canalón bajantes	
Color	
Elementos de interés	(1) Cubrepersianas (3) Guardacantó
INTERIOR	
Escaleras	
Revestimientos	
Otros	



1



3

ELEMENTOS PROPIOS

CUBIERTA	
<input type="checkbox"/> Tipología	<input type="checkbox"/> Revestimientos <input type="checkbox"/> Elementos singulares
FACHADA	
<input type="checkbox"/> Alero	<input checked="" type="checkbox"/> Carpinterías <input checked="" type="checkbox"/> Revestiminetos <input type="checkbox"/> Canalón y bajantes
<input type="checkbox"/> Fenestración	<input checked="" type="checkbox"/> Rejerías <input type="checkbox"/> Color <input checked="" type="checkbox"/> Elementos de interés
INTERIOR	
<input type="checkbox"/> Escaleras	<input type="checkbox"/> Revestimientos <input type="checkbox"/> Otros

ELEMENTOS IMPROPIOS

CUBIERTA	
<input type="checkbox"/> Tipología	<input type="checkbox"/> Revestimientos <input type="checkbox"/> Elementos singulares
FACHADA	
<input type="checkbox"/> Alero	<input type="checkbox"/> Carpinterías <input type="checkbox"/> Revestiminetos <input type="checkbox"/> Canalón y bajantes
<input type="checkbox"/> Fenestración	<input type="checkbox"/> Rejerías <input type="checkbox"/> Color <input type="checkbox"/> Elementos de interés
INTERIOR	
<input type="checkbox"/> Escaleras	<input type="checkbox"/> Revestimientos <input type="checkbox"/> Otros



2

4

**NORMATIVA DE PROTECCIÓN**

PARCELA PROTEGIDA: 93.987 / 46 ; C/ Calle de Sant Josep nº 16
 Z.O.U.: Conjunto Histórico Protegido II - CHP-II
 ÁREA DE VIGILANCIA ARQUEOLÓGICA: AVA CH Bajo Medieval - Portal de Valencia

CONDICIONES PARTICULARES DEL NIVEL DE PROTECCIÓN:

ELEMENTOS	CUERPO PRINCIPAL			PATIO	EDIFICACIÓN AUXILIAR
	Fachada - Cubierta	Fachada posterior	Interior		
PROTECCIÓN	SI	SI	SI	NO	NO
DEMOLICIÓN	NO	NO	NO	SI	SI
OBRAS PERMITIDAS	<input checked="" type="checkbox"/> Mantenimiento <input checked="" type="checkbox"/> Consolidación <input checked="" type="checkbox"/> Recuperación <input checked="" type="checkbox"/> Arqueología <input type="checkbox"/> Modernización <input type="checkbox"/> Reforma	<input checked="" type="checkbox"/> Mantenimiento <input checked="" type="checkbox"/> Consolidación <input checked="" type="checkbox"/> Recuperación <input checked="" type="checkbox"/> Arqueología <input checked="" type="checkbox"/> Modernización <input checked="" type="checkbox"/> Reforma	<input checked="" type="checkbox"/> Mantenimiento <input checked="" type="checkbox"/> Consolidación <input checked="" type="checkbox"/> Recuperación <input checked="" type="checkbox"/> Arqueología <input checked="" type="checkbox"/> Modernización <input checked="" type="checkbox"/> Reforma	<input checked="" type="checkbox"/> Mantenimiento <input checked="" type="checkbox"/> Consolidación <input checked="" type="checkbox"/> Recuperación <input checked="" type="checkbox"/> Arqueología <input checked="" type="checkbox"/> Modernización <input checked="" type="checkbox"/> Reforma	<input checked="" type="checkbox"/> Mantenimiento <input checked="" type="checkbox"/> Consolidación <input checked="" type="checkbox"/> Recuperación <input checked="" type="checkbox"/> Arqueología <input checked="" type="checkbox"/> Modernización <input checked="" type="checkbox"/> Reforma

CONDICIONES GENERALES:

Título I, Capítulo 1 Normas Urbanísticas del Catálogo. Sección Primera

CONDICIONES PARTICULARES:**RESTAURACIÓN:** (resumen art. 8.2 NN.UU. Catálogo)

- Fachada y cubierta: se eliminarán los "elementos impropios" señalados en la valoración pormenorizada. Para preservar rasgos del ambiente protegido, se podrán realizar actuaciones de reconstrucción basadas en hipótesis, para la recuperación de elementos ocultos de interés arquitectónico o en mal estado de conservación. En cualquier caso, se realizará con idénticas técnicas constructivas y reutilización de los elementos propios.

- Cubierta: pueden conllevar un cambio de materiales siempre que no trascienda a la imagen exterior de la misma.

REHABILITACIÓN: (resumen art. 8.3 NN.UU. Catálogo)

- Fachada trasera: se deberá tener en cuenta:
 - La recuperación de los huecos originales y recomposición de la fachada con integración de estos.
 - La recuperación de carpinterías y revestimientos originales o reconstrucción de los mismos.
 - No se permite la utilización de elementos volados y balcones, salvo el alero.
 - Tratamiento de la fachada trasera que permita una lectura unitaria, evitando penetración de elementos de distribución y utilizando materiales transparentes.
 - Interior: No se permite la modificación de las alturas existentes entre las plantas.

CONDICIONES OBLIGATORIAS (en caso de realizar una intervención integral):

En obras de nueva planta:
 - Ocupación de la parcela: 80% sup. parcela.
 - Patio:- círculo inscrito \geq 4m.
 - no se permite la cubrición del patio.
 - Edificación auxiliar:
 - número de plantas: II
 - altura de cornisa: la correspondiente a II plantas de cuerpo principal.
 - tipología de cubierta: azotea plana o inclinada.
 - pendiente cubierta inclinada: de 25% á 40%
 - altura total (azotea plana): antepecho de 1,50m sobre la altura de cornisa.
 - Fachada: huecos de proporción vertical con disposición y dimensiones característicos de la zona, paramentos planos sin elementos volados, revestimientos realizados con enfoscados maestreados pintados, carpintería de material igual al existente en el cuerpo principal.
 - Se permite la unión con el cuerpo principal mediante una construcción de profundidad \leq 2m y cubierta plana, el resto de parámetros de aplicación son los definidos para la edificación auxiliar.

PANELES CERÁMICOS:

No procede



ORDENANZA GRÁFICA

ELEMENTOS PROTEGIDOS

ESQUEMAS DE OCUPACIÓN DE PARCELA (obras de nueva planta)

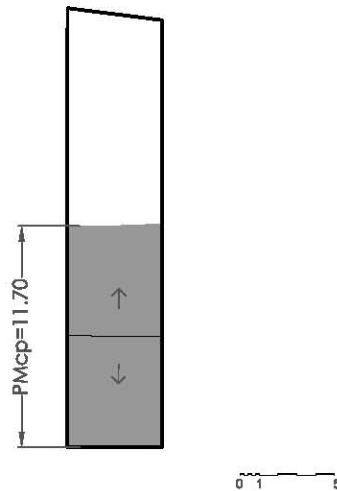

CUERPO PRINCIPAL PROTEGIDO

FACHADA PROTEGIDA

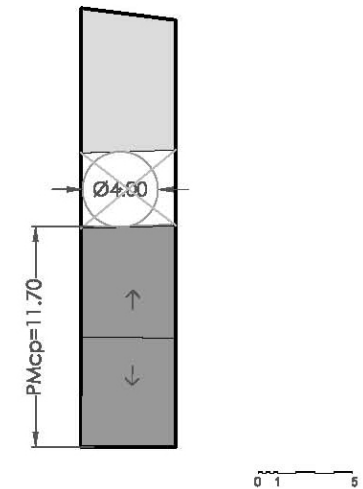

OCUPACIÓN EN PLANTA

| Hrc: Altura media de cornisa | Hrpb: Altura media del primer forjado | PMb: Profundidad media de parcela | PMcp: Profundidad media del cuerpo principal | Lf: Longitud de fachada | Lfcp: Longitud de fachada del cuerpo principal | S: Superficie de parcela |
(Nota: cotas en metros, las medidas son aproximadas)



DATOS IDENTIFICATIVOS

EMPLAZAMIENTO

Dirección:	Calle Mare de Deu de la	Nº:	2
Código postal:	12.530		
Tipología:	Vivienda plurifamiliar		

REFERENCIA CATASTRAL

Manzana catastral:	92.993
Nº catastro:	1

PLANO DE SITUACIÓN

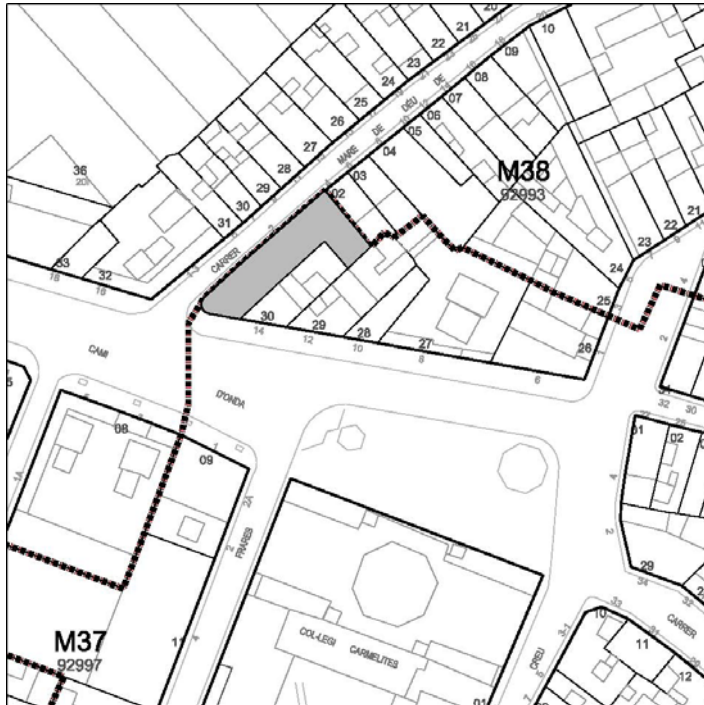

DESCRIPCIÓN

Edificio de viviendas plurifamiliares contruido en 1940, obra del arquitecto d.Enrique Pecourt Betés. De estilo racionalista, en cuanto a la sobriedad en el uso de los materiales y la composición de los huecos, que siguen guardando cierta proporción vertical gracias a los parteluces, introduce la curva como elemento fundamental de la composición volumétrica.

FOTOGRAFÍA



PROTECCIÓN ANTERIOR
P.3.

AFECCIONES PATRIMONIALES
Incluido en el Área de Protección del Bien de Interés Cultural del Conjunto Histórico de Burriana.

USOS
ANTERIOR: Residencial
PROPUESTO: Residencial

ESTADO DE CONSERVACIÓN
Regular

OBSERVACIONES
Actuaciones arquitectónicas:
Ninguna

Actuaciones arauelólicas:
Ninguna



IDENTIFICACIÓN PORMENORIZADA



FOTO AÉREA

S*:	Superficie de parcela	219.73 m2
PMp*:	Profundidad media de parcela	28.21ml
PMcp:	Profundidad media del cuerpo principal	28.21 ml
Lf*:	Longitud en fachada	35.06 ml
Lfcp:	Longitud de fachada del cuerpo principal	6.85 ml
Hrc:	Altura media en cornisa	
Hrpb:	Altura media del primer forjado	
	Altura media entre forjados	

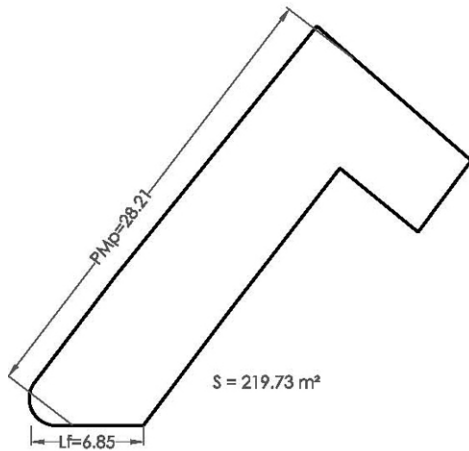

ESQUEMA EN PLANTA

ESQUEMA DE FACHADA

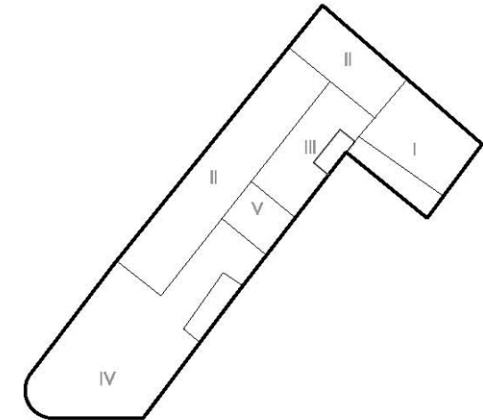

ESQUEMA DE OCUPACIÓN

| Hrc: Altura media de cornisa | Hrpb: Altura media del primer forjado | PMb: Profundidad media de parcela | PMcp: Profundidad media del cuerpo principal | Lf: Longitud de fachada | Lfcp: Longitud de fachada del cuerpo principal | S: Superficie de parcela | (Nota: cotas en metros, las medidas son aproximadas)



VALORACIÓN PORMENORIZADA

CUBIERTA Nº de referencia y/o descripción

Tipología
 Revestimientos
 Elementos singulares

FACHADA

Alero
 Fenestración
 Carpinterías (2) (3) Carpintería de madera
 Rejerías (2) (3) Barandillas de protección metálica
 Revestimientos
 Canalón bajantes
 Color
 Elementos de interés

INTERIOR

Escaleras
 Revestimientos
 Otros



1



3

ELEMENTOS PROPIOS

CUBIERTA
 Tipología Revestimientos Elementos singulares

FACHADA
 Alero Carpinterías Revestimientos Canalón y bajantes
 Fenestración Rejerías Color Elementos de interés

INTERIOR
 Escaleras Revestimientos Otros

ELEMENTOS IMPROPIOS

CUBIERTA
 Tipología Revestimientos Elementos singulares

FACHADA
 Alero Carpinterías Revestimientos Canalón y bajantes
 Fenestración Rejerías Color Elementos de interés

INTERIOR
 Escaleras Revestimientos Otros



2



4

**NORMATIVA DE PROTECCIÓN**

PARCELA PROTEGIDA: 92.993 / 1 ; C/ Calle Mare de Deu de la Saleta nº 2

Z.O.U.: Conjunto Histórico Protegido II - CHP-II

ÁREA DE VIGILANCIA ARQUEOLÓGICA: AVA CH Bajo Medieval - Portal d'Onda

CONDICIONES PARTICULARES DEL NIVEL DE PROTECCIÓN:

ELEMENTOS	CUERPO PRINCIPAL			PATIO	EDIFICACIÓN AUXILIAR
	Fachada - Cubierta	Fachada posterior	Interior		
PROTECCIÓN	SI	SI	SI		
DEMOLICIÓN	NO	NO	NO		
OBRAS PERMITIDAS	<input checked="" type="checkbox"/> Mantenimiento <input checked="" type="checkbox"/> Consolidación <input checked="" type="checkbox"/> Recuperación <input checked="" type="checkbox"/> Arqueología <input type="checkbox"/> Modernización <input type="checkbox"/> Reforma	<input checked="" type="checkbox"/> Mantenimiento <input checked="" type="checkbox"/> Consolidación <input checked="" type="checkbox"/> Recuperación <input checked="" type="checkbox"/> Arqueología <input checked="" type="checkbox"/> Modernización <input checked="" type="checkbox"/> Reforma	<input checked="" type="checkbox"/> Mantenimiento <input checked="" type="checkbox"/> Consolidación <input checked="" type="checkbox"/> Recuperación <input checked="" type="checkbox"/> Arqueología <input checked="" type="checkbox"/> Modernización <input checked="" type="checkbox"/> Reforma	<input type="checkbox"/> Mantenimiento <input type="checkbox"/> Consolidación <input type="checkbox"/> Recuperación <input type="checkbox"/> Arqueología <input type="checkbox"/> Modernización <input type="checkbox"/> Reforma	<input type="checkbox"/> Mantenimiento <input type="checkbox"/> Consolidación <input type="checkbox"/> Recuperación <input type="checkbox"/> Arqueología <input type="checkbox"/> Modernización <input type="checkbox"/> Reforma

CONDICIONES GENERALES:

Título I, Capítulo 1 Normas Urbanísticas del Catálogo. Sección Primera

CONDICIONES PARTICULARES:**RESTAURACIÓN:** (resumen art. 8.2 NN.UU. Catálogo)

- Fachada y cubierta: se eliminarán los "elementos impropios" señalados en la valoración pormenorizada. Para preservar rasgos del ambiente protegido, se podrán realizar actuaciones de reconstrucción basadas en hipótesis, para la recuperación de elementos ocultos de interés arquitectónico o en mal estado de conservación. En cualquier caso, se realizará con idénticas técnicas constructivas y reutilización de los elementos propios.

- Cubierta: pueden conllevar un cambio de materiales siempre que no trascienda a la imagen exterior de la misma.

REHABILITACIÓN: (resumen art. 8.3 NN.UU. Catálogo)

- Fachada trasera: se deberá tener en cuenta:

- La recuperación de los huecos originales y recomposición de la fachada con integración de estos.
- La recuperación de carpinterías y revestimientos originales o reconstrucción de los mismos.
- No se permite la utilización de elementos volados y balcones, salvo el alero.
- Tratamiento de la fachada trasera que permita una lectura unitaria, evitando penetración de elementos de distribución y utilizando materiales transparentes.

- Interior: No se permite la modificación de las alturas existentes entre las plantas.

CONDICIONES OBLIGATORIAS (en caso de realizar una intervención integral):**PANELES CERÁMICOS:**

No procede



ORDENANZA GRÁFICA

ELEMENTOS PROTEGIDOS

ESQUEMAS DE OCUPACIÓN DE PARCELA (obras de nueva planta)

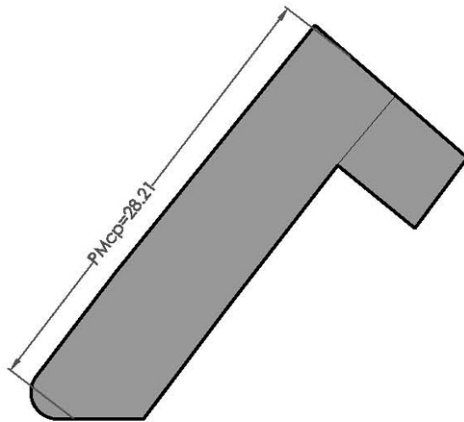

CUERPO PRINCIPAL PROTEGIDO

FACHADA PROTEGIDA

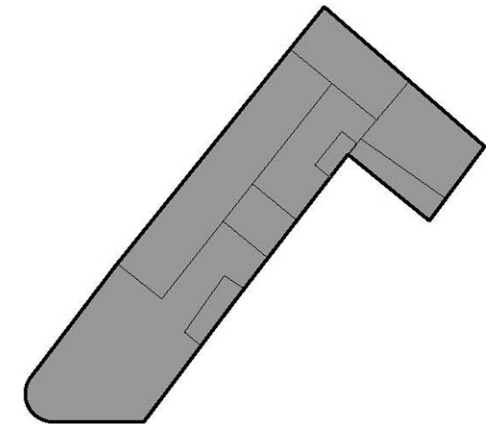

OCUPACIÓN EN PLANTA

| Hrc: Altura media de cornisa | Hrpb: Altura media del primer forjado | PMb: Profundidad media de parcela | PMcp: Profundidad media del cuerpo principal | Lf: Longitud de fachada | Lfcp: Longitud de fachada del cuerpo principal | S: Superficie de parcela |
(Nota: cotas en metros, las medidas son aproximadas)