



**DATOS IDENTIFICATIVOS**

**IDENTIFICACIÓN**

Título: "VÍRGEN DE LA MERCED"

**EMPLAZAMIENTO**

Dirección: C/ Mare de Déu de la Mercé Nº: 23

Código postal: 12.530

**REFERENCIA CATASTRAL**

Manzana catastral: 96.984

Nº catastro: 44

**CATEGORÍA**

Espacios Etnológicos de Interés Local.

**PROTECCIÓN ANTERIOR**

Ninguna.

**AFECCIONES PATRIMONIALES**

Ninguna.

**FOTOGRAFÍA**



**PLANO DE SITUACIÓN**

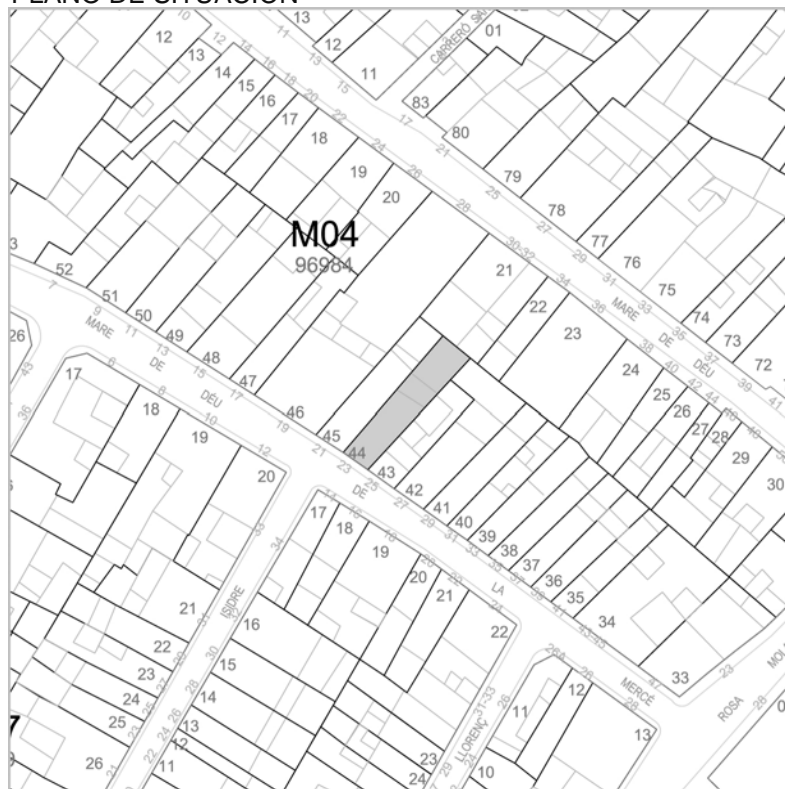



## IDENTIFICACIÓN PORMENORIZADA

### IMÁGENES





**DATOS IDENTIFICATIVOS**

**IDENTIFICACIÓN**

Título: Casa Natalicia del Teniente de Artillería Juan Bautista Rochera

**EMPLAZAMIENTO**

Dirección: C/ El Raval Nº: 29

Código postal: 12.530

**REFERENCIA CATASTRAL**

Manzana catastral: 93.977

Nº catastro: 2

**FOTOGRAFÍA**



**CATEGORÍA**

Espacios Etnológicos de Interés Local.

**PROTECCIÓN ANTERIOR**

Ninguna.

**AFECCIONES PATRIMONIALES**

Ninguna.

**PLANO DE SITUACIÓN**





## IDENTIFICACIÓN PORMENORIZADA

### IMÁGENES



a





### DATOS IDENTIFICATIVOS

#### IDENTIFICACIÓN

Título: "SAN JOSÉ"

#### EMPLAZAMIENTO

Dirección: C/ dels Frares Nº: 4

Código postal: 12.530

#### REFERENCIA CATASTRAL

Manzana catastral: 92.997

Nº catastro: 11

#### PLANO DE SITUACIÓN

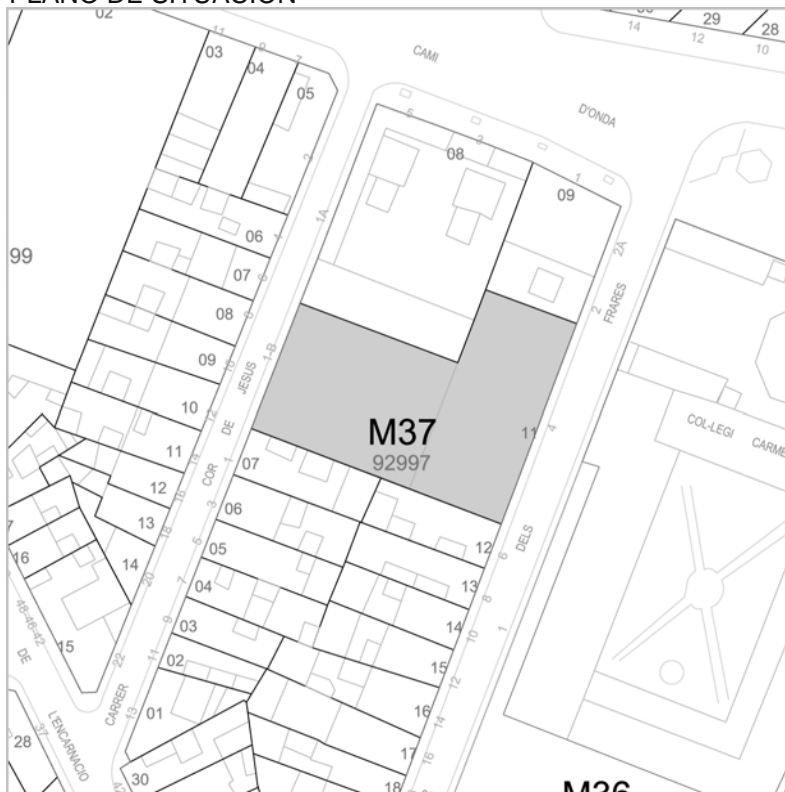

#### FOTOGRAFÍA



#### CATEGORÍA

Espacios Etnológicos de Interés Local.

#### PROTECCIÓN ANTERIOR

Ninguna.

#### AFECCIONES PATRIMONIALES

Ninguna.



## IDENTIFICACIÓN PORMENORIZADA

### IMÁGENES

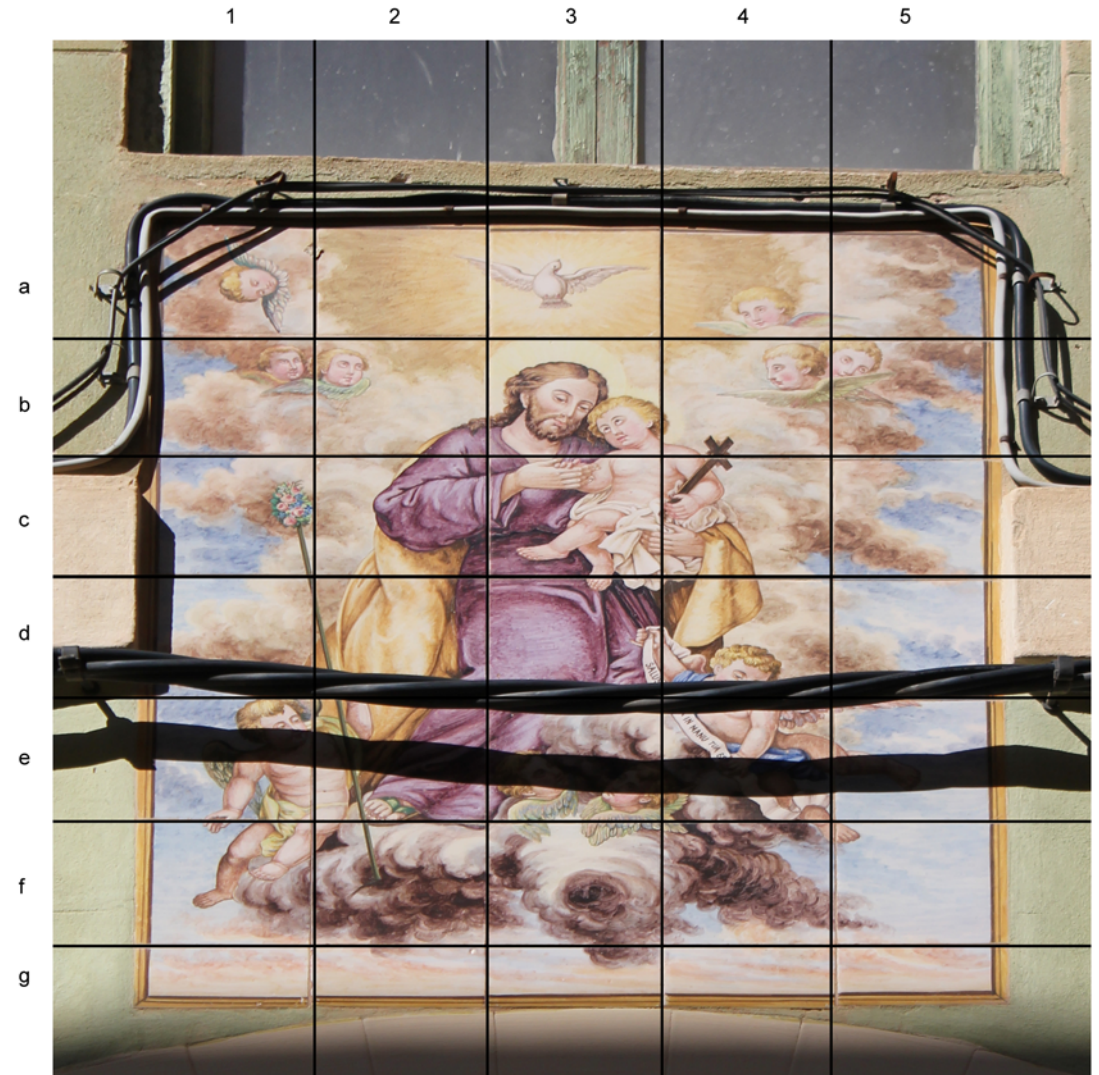



### DATOS IDENTIFICATIVOS

#### IDENTIFICACIÓN

Título: "VIRGEN DEL TREMEDAL"

#### EMPLAZAMIENTO

Dirección: C/ Virgen del Tremedal Nº: 10

Código postal: 12.530

#### REFERENCIA CATASTRAL

Manzana catastral: 95.985

Nº catastro: 14

#### PLANO DE SITUACIÓN



#### FOTOGRAFÍA



#### CATEGORÍA

Espacios Etnológicos de Interés Local.

#### PROTECCIÓN ANTERIOR

Ninguna.

#### AFECCIONES PATRIMONIALES

Incluido en el Área de Vigilancia Arqueológica Especial nº1 "Centro Histórico Medieval".



### IDENTIFICACIÓN PORMENORIZADA

#### IMÁGENES







**DATOS IDENTIFICATIVOS**

**IDENTIFICACIÓN**

Título: "SAN CRISTÓBAL"

**EMPLAZAMIENTO**

Dirección: C/ San Cristóbal Nº: 3

Código postal: 12.530

**REFERENCIA CATASTRAL**

Manzana catastral: 95.989

Nº catastro: 25

**PLANO DE SITUACIÓN**

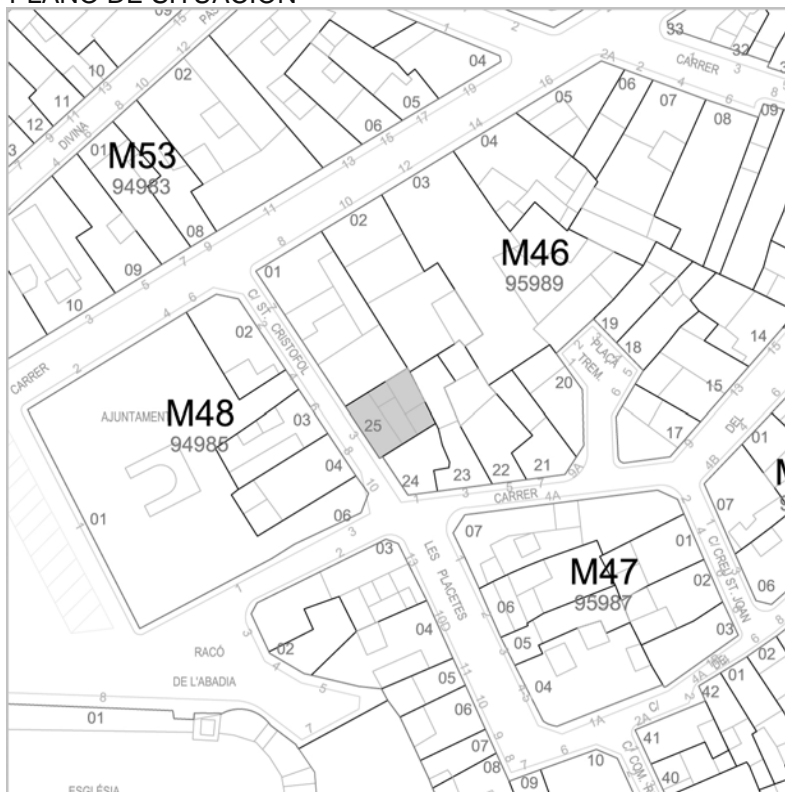

**FOTOGRAFÍA**



**CATEGORÍA**

Espacios Etnológicos de Interés Local.

**PROTECCIÓN ANTERIOR**

Ninguna.

**AFECCIONES PATRIMONIALES**

Incluido en el Área de Vigilancia Arqueológica Especial nº1 "Centro Histórico Medieval".



## IDENTIFICACIÓN PORMENORIZADA

### IMÁGENES





**DATOS IDENTIFICATIVOS**

**IDENTIFICACIÓN**

Título: "SAN PASCUAL"

**EMPLAZAMIENTO**

Dirección: C/ Voltes de Sant Pere Nº: 9

Código postal: 12.530

**REFERENCIA CATASTRAL**

Manzana catastral: 94.999

Nº catastro: 14

**CATEGORÍA**

Espacios Etnológicos de Interés Local.

**PROTECCIÓN ANTERIOR**

Ninguna.

**AFECCIONES PATRIMONIALES**

Incluido en el Área de Vigilancia Arqueológica Especial nº1 "Centro Histórico Medieval".

**FOTOGRAFÍA**



**PLANO DE SITUACIÓN**





### IDENTIFICACIÓN PORMENORIZADA

#### IMÁGENES





**DATOS IDENTIFICATIVOS**

**IDENTIFICACIÓN**

Título: "SAN PEDRO"

**EMPLAZAMIENTO**

Dirección: C/ San Pedro Nº: 9

Código postal: 12.530

**REFERENCIA CATASTRAL**

Manzana catastral: 94.999

Nº catastro: 31

**FOTOGRAFÍA**



**CATEGORÍA**

Espacios Etnológicos de Interés Local.

**PROTECCIÓN ANTERIOR**

Ninguna.

**AFECCIONES PATRIMONIALES**

Incluido en el Área de Vigilancia Arqueológica Especial nº1 "Centro Histórico Medieval".

**PLANO DE SITUACIÓN**





## IDENTIFICACIÓN PORMENORIZADA

### IMÁGENES





### DATOS IDENTIFICATIVOS

#### IDENTIFICACIÓN

Título: "VIRGEN DE LOS DESAMPARADOS"

#### EMPLAZAMIENTO

Dirección: C/ de la Sang Nº: 2

Código postal: 12.530

#### REFERENCIA CATASTRAL

Manzana catastral: 95.999

Nº catastro: 7

#### CATEGORÍA

Espacios Etnológicos de Interés Local.

#### PROTECCIÓN ANTERIOR

Ninguna.

#### AFECCIONES PATRIMONIALES

Incluido en el Área de Vigilancia Arqueológica Especial nº1 "Centro Histórico Medieval".

#### FOTOGRAFÍA



#### PLANO DE SITUACIÓN

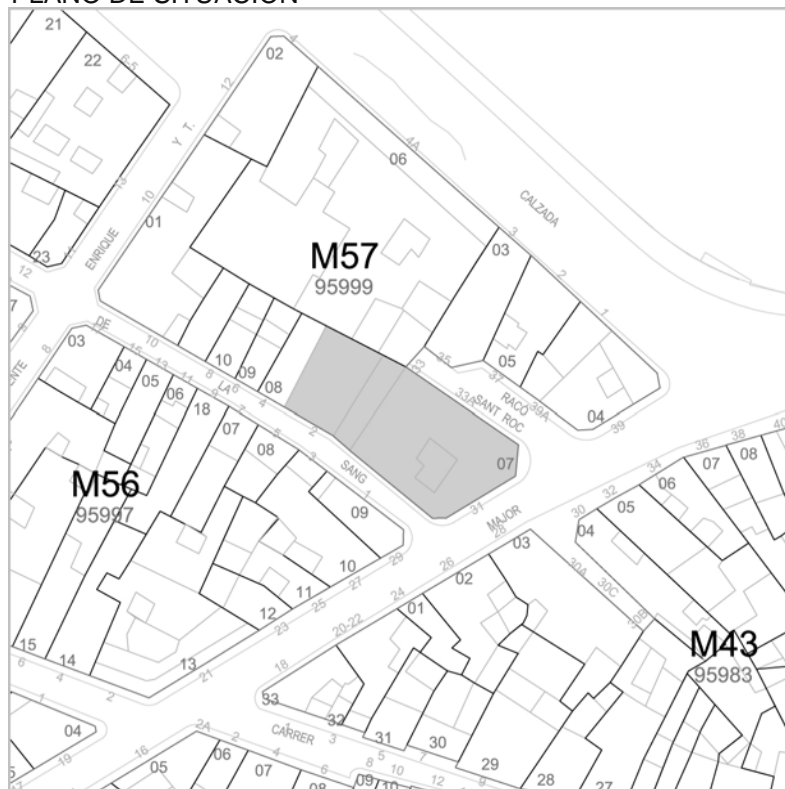



### IDENTIFICACIÓN PORMENORIZADA

#### IMÁGENES

